PRECIO EN TODO EL PAIS
30 Centavos

LA NACION

Edición en 3 secciones

AÑO IX — TELEFONO INGLES 3113 - 3114 AGUSTINAS 1253 - 1269 — SANTIAGO DE CHILE, DOMINGO 26 DE JULIO DE 1925 — Por 3 meses, $ 26.— Por un año, extranjero, $ 150. SUSCRICION: Por un año, $ 90.— Por 6 meses, $ 48. — Núm. 3,116

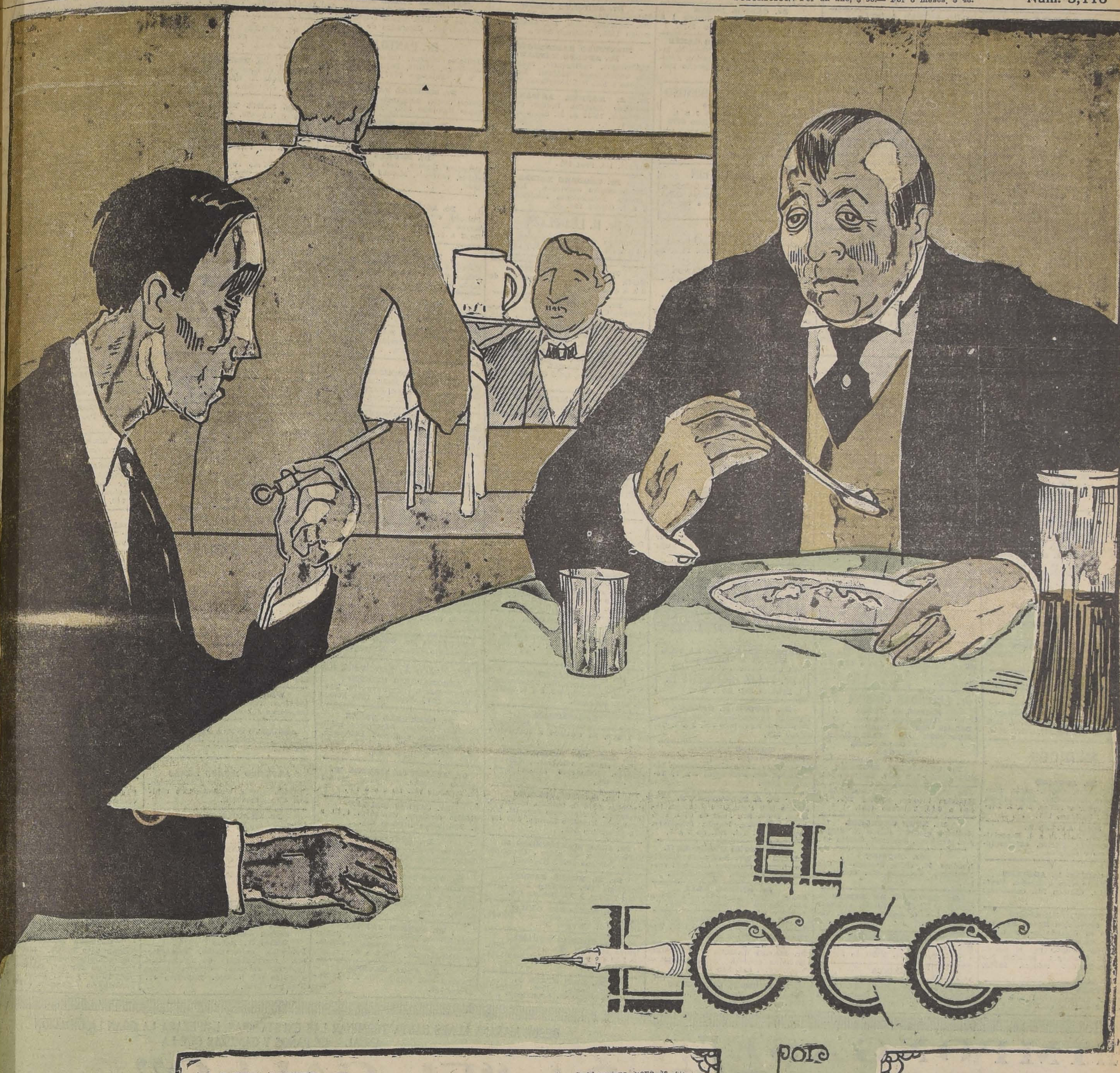

EL LOCO

por J. J. Bell

En una de las mesas reservadas del magnífico y lujoso comedor se hallaba sentado un caballero de semblante pálido y regordete, en el que resaltaban unos ojillos tan pequeños que su rapacidad no se apreciaba al primer golpe de vista. Se llamaba Cornelio Goldemberg; y estaba asociado a varios importantes negocios de especulaciones mineras. El señor Cornelio Goldemberg era, sin embargo, algo más que un hombre próspero. El hecho de que cenara a menudo en el "Hotel Júpiter" era significativo en extranjero, pues, el "Júpiter", era costoso como jamás lo soñaron los pródigos de la post-guerra, y el señor Goldemberg, según él mismo lo hubiera expresado graciosamente, siempre se trataba bien.

Eran las ocho y media de la noche. El salón-comedor, excesivamente caluroso no obstante los ventiladores eléctricos puestos en acción para refrescar el ambiente, estaba lleno de bote en bote; a pesar de lo cual había dos sitios vacantes en la mesa del señor Goldemberg. Estaba convenido de antemano que bajo ningún pretexto se le molestase hasta las nueve en punto.

Comía lentamente, saboreando los manjares, con un apetito impropio de una persona como él, que nunca hacía ejercicios corporales y permanecía durante todo el día en el ambiente viciado de una oficina, hablando solamente de dinero. Era contra la naturaleza tener hambre en esas condiciones y, efectivamente, no tenía un aspecto muy saludable; empero, ninguno de los que cenaban allí comía con más satisfacción, ni más gusto.

El mozo que lo servía, exquisitamente atento y servicial, alzó de su lecho de hielo en el recipiente una botella de vino espumante, y reverentemente, llenó la copa del señor Goldemberg. Con el aire de una persona que ha ganado esa satisfacción, ese placer, el señor Goldemberg llevó la copa a sus labios y bebió...

En ese momento, un hombrecillo pequeño, delgado, moreno, que se pudiera confundir con uno de los mozos si no llevara un abrigo sobre el brazo, pasó detrás de la silla del señor Goldemberg, deteniéndose tan cerca de la mesita que sostenía el recipiente de hielo que podría haber tocado la botella, y luego se sentó con calma en la mesa de él, depositando el sobretodo y el sombrero sobre una silla.

Simultáneamente, con prodigioso fragor y estrépito, la orquesta comenzó a ejecutar uno de los "ragtime", tan en boga.

El señor Goldemberg se sintió incómodo y fastidiado sobremanera. Miró con semblante disgustado y ceño fruncido al que así osaba estorbar su tranquilidad, y luego procuró atraer la atención del mozo, quien, en ese momento, se hallaba cercano. Antes que esto sucediera, sin embargo, el desconocido habló:

—No haga usted un escándalo. Ya le he dicho que tenemos un asunto de urgencia que ventilar.

—¿Qué diablos quiere de mí?

—Continúe saboreando su cena. Puede que sea la última.

El señor Goldemberg contempló al intruso, estupefacto, con ojos que parecían querer salir de las órbitas. Este se sonrió imperceptiblemente.

El señor Goldemberg, en su asombro, abrió la boca. En su larga y accidentada vida había visto ojos de todos colores y matices, pero jamás había encontrado abismos de tan insondable negrura y de tan siniestra expresión. Un pánico inmenso hizo presa en su corazón. Quiso ponerse de pie, más las rodillas se le doblaron. Cerró la boca y la volvió a abrir. Estaba por gritar.

—¡Cuidado! Fíjese en esto, en mi mano. — La voz tranquila, so-

PREMIOS OBTENIDOS
Coñac
ADELINA de la CRUZ v. de LOPEHANDIA
SANTIAGO
Teléfono, 1148
Marca
Tónico Especial
Casa fundada en 1882

El Cognac Tónico
"BANDERA CHILENA"

Encomiásticos certificados sobre sus bondades

¿Quién no conoce en Chile lo que es el Cognac Tónico "Bandera Chilena" y sus bondades medicinales?

Seguramente que todos han de contestar afirmativamente, pues son pocas las bebidas medicinales que, a base de alcohol, hayan en tan poco tiempo adquirido la fama de este Cognac y conquistado el aprecio y recomendación de los facultativos, quienes lo emplean siempre de preferencia y lo recomiendan a sus enfermos sobre todo en los casos de afecciones crónicas al pecho, convalecencias, debilidad, etc.

Pero antes de entrar a ocuparnos de las opiniones que el Cognac Tónico "Bandera Chilena", les ha merecido a eminencias médicas haremos una pequeña historia.

Allá por el año 1882 el doctor don José Manuel Lopehandía, guiado por su celo de hacer el bien a la humanidad doliente, llegó a descubrir una receta maravillosa para la curación de sus enfermos y, en compañía de su señora esposa doña Adelina de la Cruz de Lopehandía — más tarde, su sucesora — instaló un laboratorio para fabricar el maravilloso licor, estimulante y reconstituyente. El auge no se hizo esperar y pronto fué conocido no sólo por los enfermos sino por todos los médicos, quienes, sabiendo sus admirables cualidades medicinales, lo recomendaron con insistencia a sus enfermos. Principió el doctor Lopehandía la fabricación de su bebida con un capital de $ 5,000 — y hoy la Sucesión, cuya firma social es "Suceción Corina Lopehandía", cuenta con la suma de $ 100,000 — en dinero efectivo destinado únicamente a la explotación de esa industria.

La mejor recomendación de las bondades de este Cognac son los numerosos premios alcanzados por él en diversas exposiciones del mundo en que ha sido presentado:

GRAN PRIX con medalla de oro.— Quito 1909.
GRAN PRIX, con medalla de oro y cruz.— Anvers 1911
GRAN PRIX, con medalla de oro y cruz. París 1911.
GRAN PRIX, con medalla de oro y cruz. Londres 1911.
GRAN PRIX, con medalla de oro y cruz. Roma 1911.
PRIMER PREMIO, con medalla de oro. Santiago 1916.

He aquí cómo se expresan algunas autoridades médicas del Cognac:

El doctor don Javier Villanueva, de Valparaíso:

"Conocidos los componentes del Cognac Tónico Bandera Chilena, receta que dejó nuestro compañero Lopehandía, lo recomiendo como buen tónico".

"El Cognac Tónico — dice el doctor Fernando Frías — es un tónico estimulante, preferible a cualquier otro de los que se usan ordinariamente en la convalecencia de las fiebres graves y en las indisposiciones del estómago, tc., etc.".

Las fábricas se hallan instaladas en las calles de Río Janeiro N.o 397, y Loreto N.o 370; es Gerente don Luis H. Carmona Lopehandía y tiene las siguientes secciones: Elaboración, Envase, Bodegas para alcohol y Cognac, Lavadoras, Marcadura, etc.

Las direcciones son las siguientes:

CASILLA 265.—TELEFONO N.o 1148, y la telegráfica, "LOPEHANDIA"

Son agentes generales de la Fábrica los señores Graham, Rowe & Co.

GUIA PROFESIONAL

ABOGADOS

GABRIEL AMUNATEGUI Y SALVADOR DE LA VEGA
Huérfanos 1153. Of. 32 y 33. Cas. 3691. Teléfono 3507.

LUIS ALBERTO CASTRO
Morandé 291, oficina 54.

FEDERICO DUNCKER BIGGS
Huérfanos 833, Altos Banco Germánico. Casa 219. Teléfono 295.

HECTOR ARNALDO GUERRA
Galería Alessandri 24. Civil y criminal. Teléfono 4352.

OSVALDO HEVIA
Morandé N.o 244. Casilla 1881.

BERNARDINO LEIVA OTTMAR STEGMAIER
Bandera 537. Casilla 2068.

MANUEL MERINO E.
Bandera 166. Teléfono 2077. Casilla 2407. De 10 a 11 1|2 A. M. 4.30 a 6.

VICENTE MOLINOS GAETE
Agustinas 1148. Teléfono 2110. De 10 a 12 y 4 a 6.

NICOLAS MARAMBIO MONTT
San Antonio 570. Cas. 2699. Asuntos civiles, especialmente mineros.

LUIS MORALES ZUAZNABAR
Morandé 466; Casilla 1873. De 10 a 12. Oct. 23

ROBERTO DE PETRIS
Galería Alessandri 26 A, Teléfon 156. Casilla 4044.

ANTONIO PLANET C.
Especialmente cuestiones comerciales Estudio; Estado 91. Casilla 4034. Teléfono 1137.

EDMUNDO PIZARRO
Procurador número. Corte Apelaciones. Suprema. Catedral 1109. Casilla 3916.

LUIS MANUEL RODRIGUEZ
Abogado. Amunátegui 225.

SALAS ROMO HNOS. LUIS Y VICTOR A. SALAS ROMO
Abogado. Trasladaron sus oficinas a Compañía 1325. Teléfono 1527. Casilla 2231.

HUBERTO SALGADO
Criminalista, causas civiles, nulidades matrimonio. Anticipa fondos San Pablo 1417.

LISANDRO SANTELICES E.
Abogado. Catedral 1424. Teléfono 831.

HUMBERTO YAÑEZ VELASCO
Morandé 323. Teléfono 595.

EMILIO TAGLE RODRIGUEZ
Asuntos comerciales y mineros. Bolsa Comercio. Oficina 207. Teléf. 2018.

MEDICOS

Dr. ALCAINO
Regresó Europa. Oídos. nariz, garganta, vías lacrimales. Especialista Hosp. Salvador y Niños. 3 a 5. Dieciocho 257. Teléfono 257.

JOSE AVILES A.
Nataniel 167, de 1.30 a 4. Especialmente: Cirugía, Partos, enfermedades señoras y sociales.

Dr. CARLOS D. AGUIRRE
Especialmente vías urinarias. Venéreas. sífilis. Carmen 191. Consultas: 1 a 5.

INSTITUTO DE SALUD
Cisterna (Población Nueva España)
Destinado al diagnóstico y tratamiento de las enfermedades nerviosas y mentales, dirigido por el doctor Fontecilla. Santiago: Delicias N.o 1626. Electricidad médica, baños, etc.

Dr. ITALO ALESSANDRINI
Cirugía y ginecología. 1 a 3. Merced 322. Teléfono 3555.

Dr. ANIBAL ARIZTIA
Médico Hospital Niños R. del Río. Ayudante Clínica Prof. Prado Tagle. Teléfono 1773. — Domicilio. Agustinas 1319.

Dr. AMENABAR OSSA
Oculista 14. Europa, 3 años médico director Hosp. Ojos Condado Stanford (Inglaterra). 21 de Mayo 578. De 2-4. Teléfono 602.

Dr. LEONCIO ANDRADE
Medicina general. San Diego N.o 81. De 2 a 5. Teléfono 4528.

Dr. ARNELLO
Cirugía, anestesia general, venéreas. García Reyes 17. De 12-3. Hospital San Vicente 4-5.

Dr. BORQUEZ SILVA
Estudios Europa. Pulmón, corazón, estómago, intestino. Rayos X. 3 a 6. Arturo Prat 80, Teléfono 19, Matadero.

Dr. RIFO BUSTOS
Estudios en Europa. Medicina interna. Preferentemente corazón y estómago. 2 a 5, Cochrane 177.

Dr. BISQUERTT
Vías urinarias, sífilis. Moneda 859. 3 a 6. Casilla 2563. Teléfono 953.

Dr. BRONFMAN
Estudios Europa. Cirugía, enfermedades señoras. Venéreas. 2 a 5. Teléfono 3457. Se trasladó Cienfuegos 68.

Dr. ROBERTO BALTRA G.
Medicina general, vías urinarias. 3.30 a 6. Ahumada 11. Teléfono 170, Parque.

Dr. BEAUMONT
Ayudante servicio ginecología Hospital Salvador. Santo Domingo 1245. De 3-5. Domicilio: Avenida Manuel Montt 1541. Teléfono 93. Santa Elena.

Dr. BRAGA CASTILLO
Regresó Europa. Rayos X. Medicina general niños; 9 a 10 y de 1.30 a 4.30. Merced 136. Teléfono 1393.

Dr. BARRENECHEA
Oculista, especialista oídos, nariz, garganta. Huérfanos 801. Regresó.

Dr. MARCOS BRITO
Estudios Europa. Cirugía, niños. Enfermedades señoras, partos, venéreas. A. Prat 309, de 3 a 6.

Dr. MARIANO BAHAMONDE RUIZ
Cirugía ginecología. 1-3. Cochrane 66. Dom: Delicias 1230.

Dr. HECTOR CORONA T.
Bronquios y pulmón. Asma. 4 a 5. Delicias 868. Teléfono 2483.

Dr. ALDO CONTRUCCI
Estudios Europa. Medicina interna. Sífilis. Nataniel 142. 3.30 a 4.30. Jefe clínica Prof. Brockmann. Teléfono 3340.

Dr. LEONIDAS CORONA T.
Regresó de Europa
Laboratorio Clínico
Delicias 868 — Teléfono 2483
REACCION DE WASSERMAN
Química Bacteriología
VACUNAS

Dr. CASTAÑEDA IGLESIAS
Niños. Compañía 1839. Teléfono 254.

Dr. EDUARDO CRUZ COKE L.
Medicina interna. Merced 205. De 4.30 a 6.30. Teléfono 4205.

Dr. LEON CHONCHOL
Medicina general. Rayos X. Sífilis, piel, venéreas. Regresó. Gálvez 61.

Dr. CROIZET
Londres 25, entre Serrano y San Francisco. Teléfono 637. Consultas 1-3.

Dr. EDUARDO DE RAMON
Estudios Europa. Cirugía, señoras. Partos 1 a 4. Agustinas 1606. Teléfono 3623.

IGNACIO DIAZ MUÑOZ S.
Medicina general, Vías urinarias; 3 a 6. Bandera 574. Teléfono 3424.

OCULISTA
Ojos, nariz, oídos y garganta. Estudios Europa. San Antonio 148. (Entre Moneda y Agustinas). Consultas: 3 a 6. — Dr. E. García Collao.

Dra. JUANA DIAZ MUÑOZ
Especialista enfermedades señoras y niños: 2 a 4. Delicias 858. Teléfono N.o 1715.

Dr. CARLOS DOREN
Enfermedades señoras. Cirugía 1 a 4. Monjitas 536. Teléfono 2571.

Dr. RODRIGO DONOSO GAETE
Médico Hosp. Salvador. Medicina interna. 1.30 a 3 menos Sábados. Amunátegui 32, Domicilio: Ejército 134. Teléf. 2206.

Dr. JOSE DONOSO DONOSO
Médico-cirujano
Horas de consultas: de 2 a 4.
Miraflores 457. —Teléfono 2773

Dr. RICARDO DONOSO
Corazón, pulmón. Regresó Europa. 2.30 a 4.30. Agustinas 619.

Dr. DIMITSTEIN
Agustinas 1308, esquina Teatinos. Rayos X. Medicina general. Corazón, pulmón, estómago e hígado, 1 a 4. Teléfono 3848.

Dr. ESPINA
Rayos X. Medicina interna. Estudios Europa. Catedral 1425. Tel. 2102. De 1.30 a 4.

Dr. FRANCISCO EDWARDS
Estudios Europa. Vías urinarias. — Teatinos 10. De 2 a 3.

Dr. ESPILDORA LUQUE
Oculista. Estudios Europa. De 3 a 6. Delicias 416.

Dr. FUENZALIDA BRAVO
Niños. Merced 560. Tel. 1721. 2 a 4.

Dr. FONTECILLA
Estudios Europa. Afecciones pulmonares y nerviosas, Rayos X. Delicias 1626.

Dr. FUENZALIDA CORREA
Cirugía, señoras, partos, 2 a 3. Huérfanos 745. Teléf. 466.

Dr. CARLOS GARCES BAEZA
Delicias 1276. — Teléfono 3747. Exámenes químicos bacteriológicos. Reacción Wassermann. Medicina interna. 3.30 a 5.30.

Dr. GLEISNER
Consultas de 3 a 5. Pulmón, corazón, etc. Castro 26. Casilla 2664.

Dr. RICARDO GUNTHER
Ayudante clínica ginecológica. Partos, enfermedades señoras. Av. España 696, de 2 a 4. Tel. 253. Parque.

DOCTOR GIANFILI
ESTUDIOS EUROPA
SIFILIS PIEL VIAS URINARIAS
21 de MAYO 562
[illegible]

ENFERMEDADES DE LA PIEL SIFILIS Y VENEREAS
Luz ultra-violeta. Radioterapia.
Dr. FELIX GROHNERT B.
Ejército 391: De 2 a 6.

Dr. VICTOR M. GAZITUA
Partos, enfermedades de señoras. Trasladóse Agustinas 586, 2 a 4. Teléfono 976.

DOCTOR GREENE
Estudios Europa. Cirugía y Ginecología. Calle París 809 (manzana residencial, San Francisco) 2 a 4. Teléfono 2860.

Dr. A. GORGEWSKY S.
Médico jefe Policlínico medicina interna. Hosp. San Juan de Dios. Pulmón, Estómago, hígado, intestinos. República 42. Tel. 197. De 2 a 5.

Dr. ENRIQUE GONZALEZ H.
Estudios Europa. Estómago, intestinos, hígado, diabetes; obesidad; reumatismo. 1.30-3.30. Ejército 641.

Dr. ANIBAL GREZ
Oídos, nariz, garganta. De 1.30 a 3.30. Merced 324. Teléfono 4519.

Dr. GUSTAVO GIRON L.
Cirugía y ginecología, Brasil 32. Teléfono 3126. De 2 a 3.

Dr. MARIO GARCIA DOMINGUEZ
Medicina general. Señoras, partos. Venéreas: 1 a 5. San Diego 65.

Dr. ROBERTO JARAMILLO
Ejército 707. Teléfono 142. Parque. 3007. Teléfono 48, Estación. 3 a 5.

Dr. RAUL VENTURA JUNCA
Residente Hosp. Salvador. Medicina interna. Rayos X. 4.30 a 6. Riquelme 140. Teléfonos 3828 y 395.

Dr. ARNULFO JOHOW
Estudios Europa. Cirugía y ortopedia. Adultos, niños, 3-4. Santo Domingo 1523. Teléfono 1033.

INSTITUTO RADIOLOGICO
Dr. ADOLFO KAPLAN
Radioscopía, radiografía, radioterapia, aplicaciones radium. Estudios Europa y EE. UU. Huérfanos 1466.

Dr. A. KORNER ANWANDTER
Estudios Estados Unidos. Cirugía, ortopedia, 10-12 A. M. Santo Domingo 614.

Dr. AQUILES LEUENBERG
Jefe Laboratorio. Rayos X. Sección Experimental. Luz ultravioleta. Diatermia. 1-4. Prat 181.

Dr. TEODORO LEIBLE
Enfermedades nerviosas. Medicina interna. Aplicaciones eléctricas. De 3 a 6. Olivos 794.

Dr. H. LEA-PLAZA
Estudios Europa. Compañía N.o 2115. De 3-6. Teléfono N.o 3880.

Dr. LABRA LETELIER
Nariz, garganta, oídos, consultas de 2 a 5. Compañía 1361.

Dr. ARMANDO LEON I.
Cirugía. Compañía 1909. Martes. Jueves, Sábado; 1 a 3. Teléfono 3846.

Dr. LOIS
San Pablo 1236. Medicina general. Vías Urinarias. Sífilis. De 1 a 5.

Dr. LAVAL
Medicina interna. Lord Cochrane 340. De 2 a 4.

Dr. OSCAR MELENDEZ
Medicina interna. Sífilis. Santo Domingo 1036; de 2-4; y 21 de Mayo 578, de 4 a 5. Teléfono 2831.

Dr. J. MONTERO C.
Medicina general — Venéreas. —Domicilio: Bascuñán 351. De 2 a 3. — Agustinas 1060, de 6 a 8.

Dr. G. MORAGA FUENZALIDA
Regresó Europa. Niños, luz ultravioleta. 2.30-4 Cochrane 118. Teléfono 2804.

Dra. CORA MAYERS
Médico Cirujano
Regresó de Estados Unidos. Especialista en niños, luz ultra-violeta. Ahumada 29. Teléfono 711.

ENFERMEDADES DEL CORAZON
DOCTOR MAHOTIERE
Estudios en Europa. Compañía 1973. Consultas de 1 a 4. — Rayos X. y Laboratorio.

Dr. JUAN MARIN B.
Cirugía general. Enfermedades vg. niños. Domicilio: San Diego 1843. — Consultas: Amunátegui 85. Teléfono 3796.

Dr. MUÑOZ VALENZUELA
Residente Hospz. Niños, Tuberculosis infantil. Matucana 303. 2 a 5. Teléfono 442. Estación.

Dr MALBRAN
Enfermedades mentales y nerviosas. De 2 a 4. Se trasladó a Huérfanos 1880.

Dr. MORALES VILLABLANCA
Piel, sífilis, venéreas. Medicina general. Exámenes sangre: 3—6. Merced 486.

Dr. MANUEL MORENO
Medicina general, pulmón, estómago, intestinos. Tratamiento especial. Tuberculosis. Estudios Europa. 2.30 4.30 San Francisco 155.

Dr. JUAN MONTENEGRO M.
Enfermedades de niños. Compañía 1770. Teléfono 2120. Regresó.

Dr. H. NUÑEZ ZAMORA
Matucana 289, Teléfono 291. Estación, 1 1|2 a 3 1|2. Sábado 4-6.

Dr. GREGORIO OXMAN
Pulmón, corazón, estómago, hígado. De 2 a 4. Serrano 297.

Dr. ORREGO PUELMA
Médico Hospital San Juan de Dios. De 3.30 a 5 y media. Agustinas 1314. Teléfono 1217.

Dr. LUIS OPAZO F.
Jefe Policlínico. Niños. Compañía 2007. Teléfono 48, Estación. 3 a 5.

Dr. JULIO A. PAREDES F.
Especialmente enfermedades señoras Medicina, Cirugía. Brasil 47, de 2 a 4.

MERCEDES PEREZ MATUS
Médico-Cirujano. Enfermedades de señoras y niños. Rayos ultravioleta. Delicias 465. Consultas de 3 a 6.

Dr. PANTOJA
Medicina interna. Corazón, Pulmón, Estómago, Sífilis, Delicias 1276. De 2 a 4. Teléfono 3747.

Dr. MARCIAL PARADA
Oídos, nariz, garganta. De 2 a 6. Santo Domingo 831. Teléfono 1859.

Dr. DAVID PULIDO
Enfermedades niños. Santo Domingo N.o 1790. Teléfono 2152. De 1 a 3.

Dr. PRUNES
Estudios Europa, Jefe clínica piel, sífilis, venéreas. Merced 490. Casilla 2894.

Dr. ALBERTO PANATT
Pulmón, corazón, estómago, hígado. Rayos X. Teléf. 1211. Delicias 1416. De 2 a 4.

Dr. SANTANDER
Estudios Europa. Medicina interna. Estómago, intestinos, Rayos X. Alameda 938. 3 a 5.

Dr. LUIS QUIROGA
Medicina general. Consultas: 4 a 5.30 Catedral 1452. Teléfono 3760.

Dr. ALBERTO RAHAUSEN
Cirugía general. Compañía 2928. Teléfono 193. Estación. De 2 a 4.

Dr. JOEL RODRIGUEZ F.
Estudios Europa. Medicina interna. Estómago, intestinos. Rayos X. 2 a 4. Amunátegui 559. Teléf. 2810.

Dr. CESAR RODRIGUEZ LEON
Medicina interna. Enfermedades de niños. Catedral 2007. 1 a 2, y Bascuñán Guerrero 1013, 4 a 5.

INSTITUTO SANITAS
AGUSTINAS 1955
Laboratorio auto-vacuna, radioscopías, terapia de radium y de Rayos X. Luz ultra-violeta. Aplicaciones eléctricas. Instalaciones de radium, baños de ácido carbónico, diatermia.

Dr. JOSE SYMON O.
Médico Hospital Niños "R. del Río" Martes, Jueves, Sábado. 1 1|2 - 3 1|2. Nataniel 114, Teléfono 2007.

Dr. SCROGGIE
Especialidad enfermedades de niños. Jefe de la Clínica de Niños. Universidad de Chile. Consultas de 2 a 4 de la tarde. Rosas 1157. Teléfono 4583.

PROFESOR Dr. SOTO PARADA
Laboratorio Clínico, Moneda 1035.

Dr. Marco A. Sepúlveda R.
LABORATORIO CLINICO
Trasladóse a Miraflores 450. Teléfono 233. Abierto a toda hora.

Dr. CRISTOBAL SAENZ
Estudios Europa. Afecciones médico-quirúrgicas, abdómen. Estómago, sífilis. Rayos X. De 1 a 3.20. Agustinas 1889, teléfono 3098.

Dr. HELLMUTH SIEVERS W.
Médico cirujano. Domicilio: Molina 72. Morandé 742. De 2 a 3 1|2.

Dr. CARLOS SEAMAN
Médico cirujano. Consultas 1.30 a 4. Trasladóse Delicias 225.

Dr. STOLTING
Oculista. Médico recibido Alemania. Chile. Moneda 627, de 3 a 6.

Dr. OTTO SCHWARZENBERG
Enfermedades niños. 2 a 3, Martes, Jueves y Sábado. Lunes y Viernes, 2.30 a 3.30. Santo Domingo 1523. Teléfono 1033.

Dr. TORRES TORRES
Jefe Clínica profesor Korner. Enfermedades señoras y cirugía. Trasladóse Delicias 261. De 2 a 6.

Dr. VEGA MACHER
Exclusividad pulmón. De 2 a 4. Nataniel 109.

Dr. J. M. VERGARA KELLER
Regresó de Europa. Partos, ginecología. Agustinas 823. De 3 a 4. Teléfono 2855.

Dr. G. T. VIDAL S.
Delicias 2696. Teléfono 215. Estación. Consultas: 2 a 4.

Dr. JORGE VIVES BRAVO
Enfermedades niños. Delicias 335. Teléfono 2895.

Dr. VILLAGRA
Estudios en Europa. Unicamente pulmón. Rayos X. Pneumotorax. Helioterapia. Dieciocho 437 A. De 2 a 5.

Dr. JAIME VIDAL OLTRA
Pulmón, corazón, estómago. Laboratorio: 2-4. Miraflores 590, esquina Santo Domingo. Teléfono 2006.

Prof. Dr. VARGAS SALCEDO
Regresó Europa. Cirugía. Compañía 2499. Teléfono 1060.

Dr. VICUÑA HERBOSO
Ayudante Clínica Prof. Prado Tagle. Hospital San Vicente. Medicina interna, enfermedades corazón. Martes, Jueves, Sábado. 2.30 a 4.30, Almirante Barroso 270, Teléf. 1053

Dr. YAÑEZ G.
Estudios Europa. Piel, sífilis, venéreas. Trasladóse Delicias 865. De 2 a 5. Casilla 618.

Dr. WAUGH
914 Estudios Europa, internas, 606 venéreas, sífiles, Wasserman. Compañía 1853, 2 a 4.30.

Dr. WIREN
Oídos, nariz, garganta, Compañía N.o 1606. De 2 a 5.

Dr. WEINSTEIN
Estudios Europa. Enfermedades de la piel, sífilis y venéreas. Radioterapia y luz ultra-violeta.— Agustinas 1357. De 2 a 5.

DENTISTAS

Dr. CERDA LOPEZ
Ahumada 11. Teléf. 4221. Especialmente Puentes, Coronas, Extracciones, Somnoformo.

Dr. CLODOMIRO CONTRERAS
San [illegible] 451, Teléfono [illegible]692. Horas: 10 a 11 y 3 a 6.

Dr. LEONEL CONTRERAS M. RAYOS X
Cirujano dentista. Merced 486.

FORTUNATO ENCINA F.
Especialmente placas, coronas, puentes. Extracciones indoloras. Ahumada 56.

Dr. GALLARDO GONZALEZ
Estudios en Filadelfia. Consultas: diurnas y nocturnas. Echaurren 26.

ALBERTO GONZALEZ
Estudios en Filadelfia. Extracciones difíciles sin dolor. Horas: 9 a 11 1|2 y 3 a 7. Moneda 1061, antigua clínica del dentista don Roberto Phillip ausente en Europa.

WENCESLAO MUÑOZ L.
Dentista: Tratamientos rápidos. Extracciones sin dolor. San Diego 448.

ARMANDO MORA PINOCHET
Dentista. Trasladóse: Santa Rosa N.o 671.

ALFREDO MUÑOZ LOBOS
Extraciones sin dolor. Somnoformo. Puentes, placas. Tratamientos rápidos. Compañía 1852.

Dr. ENRIQUE SANSOT
Ahumada 11. Teléfono 4221. Horas: 9 a 12 y 2 a 6.

Dr. KLENNER DECHER
Dentista. Dieciocho 52.

C. VALENCIA COURBIS
Operaciones indoloras. Coronas, Puentes y dentaduras. Teatinos 50.

CLINICA VALENZUELA BASTERRICA
Luis Berríos Méndez
Rafael Valenzuela Labbé
Carlos H. Rojas
Dentistas especialistas, somnoformo, correcciones de anomalías, puentes, coronas. Cirugía dental atendido por médico. Riquelme 47. Teléfono 1642.

EDUARDO TASSO
Construcciones, transforma y reparaciones, Huérfanos 11

OFICINAS DE CONSTRUCCION
Dirección o contrato
LEOPOLDO NAVARRETE
Morandé 67. Teléfono 3189, Casilla N.o 480.

CONTADORES

TEXTOS DE CONTABILIDAD
por Mena Velásquez, peri til, Estado, Comercial, Ap etc. Merced 882, Indices.

MATRONAS

MATRONA BRAZO
Pensionistas. Atiende do Inyecciones. Mujica 30, casi na Vicuña Mackenna.

CLINICA PRIVADA
Dra. Mercedes Darrigrandi, del extranjero. Atenderá a tinguida clientela en su pens Huérfanos 2298.

CLINICA PRIVADA
Partos, recibo pensionistas. Diego 956.

H. IZQUIERDO DE GARR
Partos, diagnósticos, Atención esmerada. Pensionistas, precios módicos. Estudios completos, mos adelantos, ciencia, Consultas 3-10 y 1-4. García Reyes 849, San Pablo y M. de Rozas.

AMELIA MATUS
Consultas gratis, Partos, Maule 1062.

MATRONA CLINICA PRIVA
consultas gratuitas,

PENSIONADO
Pensionistas, Partos, Masajes, inyecciones. Cochra

SARA OSORIO DE GONZA
Matrona. Partos y curacion sas 2754.

Mme. E. FRAGNAUD
Matrona francesa. San Franc

PENSIONADO OBSTETRICO
necológico. Recíbense enferm quier época embarazo. Asis completa, Partos desde $ ro 640.

MATERNIDAD PARTICULAR
Flor Villaseca, recibe pensionis provincias. Meses, días, Partos raciones. San Diego 247.

CLINICA PRIVADA DE OBSTETRICIA
Señora Reyes, matrona ginecólog ta. Establecimiento moderno dido por cirujanos especialistas fermas todas partes país. precios módicos, Esmeralda

PENSIONADO PARTICULAR
Mercedes Rojas. San Diego cibe enfermas. Curaciones, Con tas toda hora.

ANA G. VARGAS BARR
Partos. Recibo pensionistas. Americana 627, Teléfono

CARMELA ROMAN
Maternidad particular, Recibe mas pensionistas. Maestranza

CARMELA TORO G.
Partos. Asistencia toda hora, enfermas, Matucana 640.

INSTITUTO "Dra. VICE
Partos, $ 50. Recibe enfermas vincias, días, meses, turno p nente. San Diego 57.

VARIOS

CLINICA, LABORATORIO DE LUIS BRAVO
Atendida Dr. Félix Valenzuela filis, Blenorragia y sus compli ciones. Debilidad sexual, ambos sexos. Consultas 10-12 y Tratamiento: 10 a 8. Consulta tis, facilidades pago. Facili enfermos provincias.
Puente 563 — Casilla

CLINICA ALAMEDA
Tratamiento sífilis, gonorrea sus complicaciones, ambos curaciones rápidas, métodos nos. 10-12 y 2-7; noche pitalización enfermo. $ 10

¡¡IMPONGASE!!

DESDE MAÑANA LUNES HASTA TERMINAR LAS EXISTENCIAS, EMPEZARA LA GRAN LIQUIDACION ANUAL DE PAÑOS Y GAMUZAS QUE LA

GRAN TIENDA "EL GALLO"

21 DE MAYO 720 (ENTRE ROSAS Y SAN PABLO, SEÑAL UN GALLO A LA ENTRADA), REALIZA EN ESTA EPOCA. VEA USTED:

RICOS PAÑOS pura lana, ancho 1.40, varios colores, el metro, a	$ 10.00
GAMUZAS pura lana, ancho 1.30, el metro sólo a	14.00
RICOS PAÑOS y GAMUZAS, varios colores, ancho 1.50 ctms. que valían $ 25 y $ 30, el metro sólo a	15.00
UNA GRAN CANTIDAD DE RETAZOS EN PAÑOS Y GAMUZAS VARIAS CLASES, A PRECIOS VERDADERAMENTE REBAJADOS.	
FRANELAS de colores, buena clase, el metro a	1.50
FRANELAS de colores, rica clase, muy anchas, el metro a	2.00
FRANELAS y VIYELAS de colores, rica clase, muy anchas, el metro a	3.00
FRANELAS de terciopelo, no destiñen, muy anchas, el metro a	4.00
RICOS MOLETONES, ancho 1 mt, el metro a	2.50
MOLETON PUÑO de dos ases, valía $ 8 el metro, sólo a	5.00
CONFECCIONES: ABRIGOS DE PAÑO y de CASIMIR; bonito corte, c|u. a $ 40, $ 50 y	00.00
BATAS de género de estación, c|u. sólo a	22.00
DELANTALES: Lindos delantales egipcios, que valían $ 10.90 c|u., colores firmes, sólo a	7.90
DELANTALES, pañuelos, gran novedad, c|u. a	5.90
Lindos delantales de varios modelos, todos rebajados de precio.	
MAMELUCOS y DELANTALES de todos modelos, para niñitos en lindos géneros, rebajados a la mitad de su precio.	

RESERVE SU DINERO Y VISITE EL LUNES LA

GRAN TIENDA "EL GALLO"

(21 DE MAYO, 720 ENTRE (ENTRE ROSAS Y SAN PABLO.— SEÑAL: UN GALLO A LA ENTRADA

POMPAS FUNEBRES
EMPRESA ZENTENO
ESTADO 17 | DELICIAS 2584
TEL. 4275 | TEL. 524
ATIENDE DIA Y NOCHE

Pídense Propuestas Públicas

para la adquisición de 5,000 escobas para las escuelas fiscales.

Las propuestas se abrirán el 31 del actual, a las 3 P. M., en la Sección Almacenes de la Dirección General de Educación Primaria, donde los interesados pueden consultar bases y antecedentes.

El Director General de Educación Primaria
—J.

PLANCHAS PERFORADAS DE ACERO

DE PERFORACION REDONDA, DE 1 A 8 m|m

Recibió y ofrece:

GUILLERMO SEEMANN

ROSAS 1119 — CASILLA 1964 — SANTIAGO

25—J.

OBLEAS CHINAS LI - WU - PAT

Grippe, neuralgias, reumatismo y dolores de cabeza, desaparecen rápidamente con estas obleas.
En todas las boticas.
POR MAYOR:
DAUBE y Cía

EN VIÑA DEL MAR

Vendo nuevo y espléndido chalet. Tratar:
A. PEBLES. AHUMADA 67

DESDE HOY

SE ARRIENDA

espléndida casa habitación en

GALERIA ALESSANDRI

Informes:
GALERIA ALESSANDRI 16
26—J.

Círculo Español

Cítase a los señores socios accionistas a junta general ordinaria para el Domingo 26 del presente, a las 3 1|2 de la tarde. Si no hubiere número a la hora indicada, se efectuará la sesión, en segunda convocatoria, a las 4, con los socios asistentes.

Objeto de la reunión: dar cuenta a la Asamblea del movimiento habido en el primer semestre del año actual.

EL DIRECTORIO.
26—J.

LINGUE PARA PISO
MUY SECO
1 x 2½, mach., a $ 1.00 c|u.
OFRECE
"LA REPUBLICA" —
— Barraca y Fábrica
DOMEYKO N.º 2354
TELEFONO N.º 182 PARQUE

SE COMPRA

Y SE ARREGLA CUALQUIER DENTADURA POSTIZA

USADA O QUEBRADA

Compostura en el mismo día. Cómprase también dentaduras viejas o quebradas, pagando hasta 10 pesos por diente y mucho más

—o—

PAGO EL MEJOR PRECIO

Taller: ROSAS N.o 1189
—Ag.

CREMA UNICA

SIM. POMADA GANA

Desmancha el cutis. Blanquea el rostro. las arrugas.

La mejor y más barata. Se vende en todas las Boticas.

E. DELEPINE CAUQUELIN

PRESTAMOS

sobre joyas, toda clase de alhajas, brillantes, pianos, vitrolas, etc., etc.

EL AGUILA
SAN DIEGO

¡OH, MARGARITA!

[illegible] United Feature Syndicate Inc.

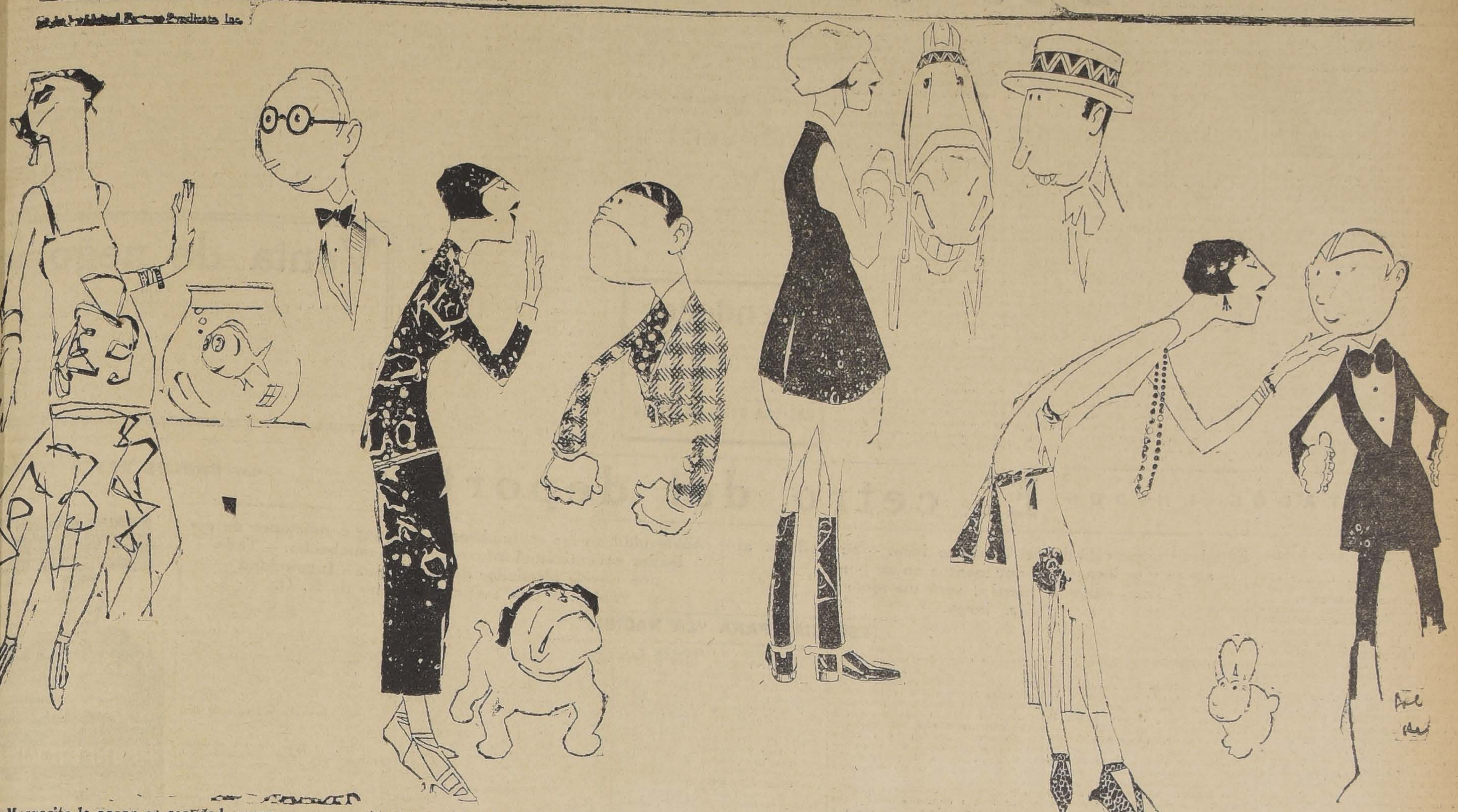

A Margarita le pasan en realidad cosas extraordinarias. Vea el lector lo que ahora le ocurre. Antes de salir de su casa se despide del pescado de la redoma y le sorprene el parecido con uno de sus amigos; luego el "pet" le sale al encuentro con su rostro exactamente igual a otro de sus pololos. Pero esto no es todo; ya en la cuadra su caballo favorito tiene una cara como la de otro de sus amigos. Desesperada, la encuentra la noche y se refugia en una jubilosa fiesta de caridad, pero hasta aquí encuentra que uno de los conejos de la rifa tiene la misma cara del pololo de noche. ¡Qué calamidad!

EL LOCO

(CONTINUACION DE LA PRIMERA PAGINA)

...sesada, fría, no admitía desobediencia.

El señor Goldemberg vió en la mano del desconocido un objeto pequeño, de metal, plata, probablemente, algo que pudiera haber sido una lapicera de depósito, ancha y gruesa.

—Una arma sencilla y mortífera como hay pocas. A voluntad descarga, con fuerza asombrosa, una aguja finísima... Si así lo quisiera yo, estaría usted muerto antes de que la orquesta cesara su ejecución. ¡Linda música para amenizar sus últimos instantes! ¿eh? Más, será la última que oirá usted en su vida, si me desobedece en el más mínimo detalle. Mire, está apuntándole al cuello. Prosiga su cena.

El señor Goldemberg tuvo la sensación de que algo se derrumbaba en su interior. Gotas de sudor frío comenzaron a aparecer sobre su frente, y su semblante, antes pálido, era ahora apoplético. Si alguno de los otros comensalos reparó en él, vieron posiblemente la imagen de un hombre que acaba de recibir una noticia de extrema gravedad, aunque probablemente nadie miró en su dirección ni se fijó en él. Había muchas mujeres hermosas en las noches de moda en el "Júpiter", y el señor Cornelio Goldemberg no era lo que podría llamarse una persona de apariencia distinguida.

—¡Coma! — dijo el desconocido con voz suave, meliflua, pero de acento inconfundible.

El señor Goldemberg tomó los cubiertos, dejó caer el tenedor en la salsa, volvió a tomarlo nuevamente, y temblando como un azogado, probó un bocado, como un autómata, como un sonámbulo.

El desconocido, con la mano derecha hizo una seña al mozo, y pidió un plato que requería quince minutos para preparar, y una botella de vino de Burdeos. Retiróse el mozo.

—¡Beba! — ordenó el desconocido.

El champaña desbordó de la copa al servirse el señor Goldemberg. Bebió ávidamente, con sed, pues tenía la lengua seca. Apuró hasta la última gota del contenido. El alcohol pareció infundirle un valor momentáneo, pues tartamudeó:

—¿Por qué..., quién..., cuándo...?

—¡Coma! — ordenó nuevamente el desconocido.— Hablaré yo. Usted no se preocupe de hablar: no hace falta.— Y su mano que ahora reposaba sobre el borde de la mesa, hizo un tenue e imperceptible movimiento, pero que fijó inmediatamente la atención del otro.

No hay duda que por una vez en su vida el señor Goldemberg siguió el precepto de un gran higienista que recomendaba masticar treinta y dos veces cada bocado. Y aquellos ojos siniestros, negros, insondables, no se apartaron por un instante de su semblante alterado.

De un bolsillo del chaleco el desconocido sacó una pequeña redomilla verde, con la etiqueta quitada en parte, y la dejó caer al suelo. Luego, disimuladamente, la fué empujando con el pie hasta que estuvo cerca de la silla del señor Goldemberg, en una posición tal que insinuaría en quien lo hallara la suposición de que hubiera caído de la mano de éste. Después con el aire resuelto y decidido de quien emprende un negocio importante, adelantóse en su asiento.

—¿Qué cantidad lleva usted en su cartera en este momento?

El hombre es un animal de costumbres, y sus usos persisten aún hallándose cara a cara con la muerte.

—Cerca de ... de quinientos pesos—tartamudeó confuso el señor Goldemberg.

—¡Imbécil!—dijo el desconocido. Lleva usted encima lo menos cien mil. ¡Coma!

Con lágrimas auténticas en los ojos el señor Goldemberg comió, o por lo menos engulló. El desconocido prosiguió suavemente, con voz melosa:

—Operaciones delicadas de esta índole no se emprenden sin preparación previa. A las tres, esta tarde, retiró usted del Banco la suma mencionada. A las nueve y media esta noche tiene una cita con el coronel Gerardo Cabrera. Aunque no pretendo conocer todos sus asuntos o los del coronel, sospecho que mediante la exhibición de tamaña cantidad de dinero procurará usted inducirlo a tomarla en calidad de préstamo al ciento cincuenta por ciento de interés. No me conteste ni me contradiga. Si estoy equivocado, no importa mayormente. No me mire en esa forma, señor; es seña de mala educación. Cálmese. Puede ser que un poco más de champaña le ayude a serenarse. ¡Beba! ¡Beba!

El señor Goldemberg depositó su copa vacía sobre la mesa, con algo que hubiera podido ser un quejido, un lamento.

—Cuidado — dijo el otro.— No haga usted demasiado visible el estado de ánimo en que se halla, que podría llamar la atención, y eso no me conviene.—Extendió la mano, tomó del recipiente del hielo, la botella y volvió a llenar la copa del señor Goldemberg...— No, señor, nada más por ahora. Espere que le dé permiso. ¡Escuche!

El señor Goldemberg meditaba presa de terrible angustia: Cien mil pesos no eran más que una fracción insignificante de su capital, más entregarlo, renunciar a él, no recibir nada en cambio... ¡No, nunca! ¡Moriría antes!

Sin embargo, aquellos ojos negros, penetrantes, parecían hipnotizarlo ejercer en su mente una extraña fascinación. Y continuaba allí, frente a él, aquella mano pequeña, morena, inquieta, en cuyo interior brillaba un objeto desconocido, misterioso, mortífero...

Por fin habló el otro.

—Saque usted su cartera, sin ostentación, y pásela debajo de la mesa. ¡Pronto! La pequeña aguja, que paraliza antes de matar, se halla apenas a menos de un metro de su cuello...

Cinco minutos más tarde el señor Cornelio Goldemberg se había empobrecido en cien mil pesos. Echado hacia atrás en su silla, su semblante era ahora de una palidez mortal. Parecía un muerto...

El desconocido guardó la gruesa cartera en el bolsillo interior del saco.

—¡Beba! — ordenó. — Vacíe su copa.

Sombrío, triste, sin voluntad ya para resistirse, obedeció el señor Goldemberg. Cuando depositó nuevamente su copa sobre la mesa, el otro vació en ella el resto del contenido de la botella.

El financista sintió una extraña somnolencia que lo invadía lentamente. Su cara era la de un hombre con sueño. Por varios minutos el otro lo observó atentamente, y un suspiro de satisfacción se escapó de su pecho. Depositó sobre la mesa un billete de banco, tomó su sobretodo y sombrero de la silla, púsose de pie, y con aire más natural y despreocupado del mundo, abandonó el salón...

Al cerrarse las cortinas tras él, la orquesta terminó su ruidosa ejecución. Todos los comensales aplaudieron satisfechos, con la excepción del señor Cornelio Goldemberg, el que fué encontrado profundamente dormido, por el mozo atento y servicial, quien en vano trató de despertarlo; hubo que trasladarlo a su domicilio en brazos del portero, y más de veinticuatro horas transcurrieron antes que comenzara a sentir interés por lo que sucedía a su alrededor.

* * *

Todo esto sucedió hace tiempo, de modo que ya muchos lo han olvidado. Esos cien mil pesos reposan en sitio seguro. Así me lo aseguró el propio ladrón, después de narrarme la historia que precede. Era una hermosa noche de luna, en un parque de la ciudad. El hombre se había sentado en el banco, a mi lado. Hablaba de miles de millones, de billones... Los cien mil pesos del señor Goldemberg eran apenas una gota de agua en el mar. El, el ladrón, había dado innumerables golpes infinitamente más importantes y audaces. Sus métodos eran atrevidos, sutiles, infinitos en variedad. Y recién comenzaba.

—Más, recuerde esto, señor: Robo solamente a ladrones, a esos tiburones humanos, a esos acaparadores que amasan fortunas por medios ilegales, ruines, inmorales. Son innumerables, forman la podredumbre de la sociedad; la suma de sus ganancias es colosal. Con el tiempo todas sus fortunas, o la mayor parte de ellas, me pertenecerán. Con el tiempo, habré acumulado la suma de un billón de pesos. ¿Me ha oído usted?... ¡Un millón de millones!

Por un instante creí que yo también me volvía loco. Creí que el corazón me cesaba de latir. Contuve la respiración y me llevé las manos a la cabeza. Continuó:

—Cuando eso haya sucedido, pediré al congreso la sanción de una ley confirmando y legalizando mi posesión.

—¿Y después? — pregunté débilmente.

—Seré el Rey del Mundo — me contestó.— El oro es la fuerza suprema. Nada en el mundo lo resiste, salvo la voluntad de Dios. Y lo que Cristo no pudo conseguir con la bondad y la dulzura, lo conseguiré yo mediante el oro. Dios me ha enviado a la tierra a imponer su voluntad. Con su ayuda cumpliré mi misión.

Quedé mudo, anonadado, embrutecido...

—Es la obra de mi vida — dijo modestamente, extrayendo de un bolsillo del saco una cajita de cartón.

Abriéndolo, extrajo un objeto que brilló por un instante a la luz de la luna: una pequeña lapicera de depósito.

—Aluminio legítimo: quince pesos — observó él, con el mismo tono que había empleado en decir ¡un billón de pesos!

Huí de allí como loco, pero no sin que llegara a mis oídos su risa cruel, sarcástica, como una burla, helándome la sangre en las venas, erizándome los cabellos de espanto. Por varias noches no pude dormir, y di en tomar morfina. Luego, por un tiempo estuve neurasténico.

Y desde aquella noche ya no soy el mismo de antes. A veces, al mirarme en el espejo, sorprendo en mis ojos un brillo extraño. No me atrevo a consultar a un especialista por temor a la horrenda verdad. De noche, cuando me revuelco en la cama tratando inútilmente de conciliar el sueño, creo ver, mirándome fijamente desde la oscuridad, dos ojos malignos, siniestros, y una mano pequeña, morena, en que brilla un objeto metálico. Y en mis oídos, repitiéndose con tono obsesor, resuena la frase: ¡Un billón de pesos! ¡Oh, Dios!...

J. J. B.

TRES CREACIONES DE MARTIAL ET ARMAND

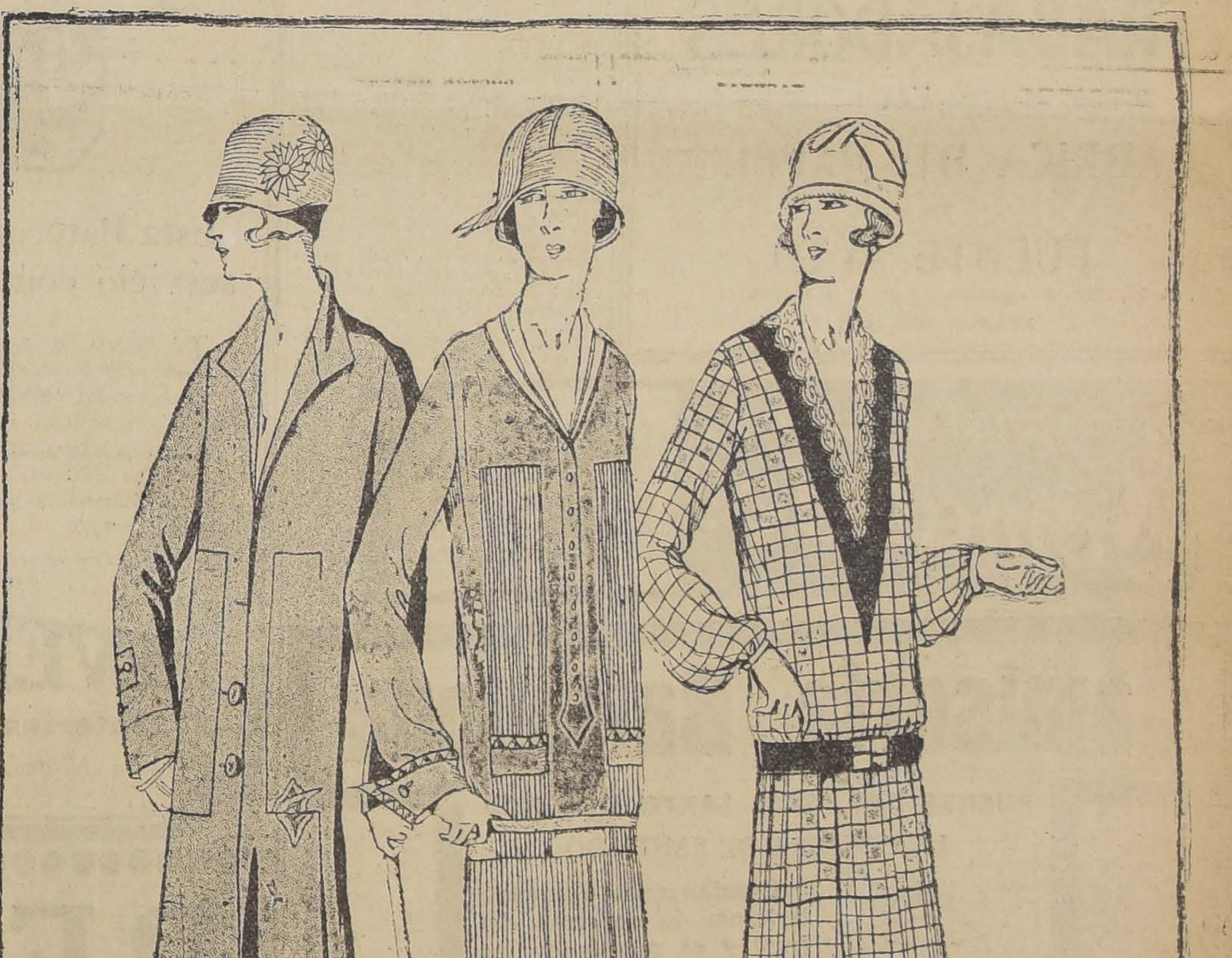

Abrigo de género de fantasía azul espliego, ribetes que forman bolsillos, botones de nácar.

Bata que acompaña al abrigo anterior. Es de crepé de China, azul espliego, muy finamente plisado, cuellos de organdí con lies azul.

Traje de seda impresa, beige rojo y negro, adornado de un vivo rojo y un encaje en el escote.

DE ARGENTINA

Dos Temas Frívolos

por LUIS MARIA ALVAREZ

BUENOS AIRES, Julio de 1925

Vengo de conocer una nueva pitonisa.

La llaman en Europa la moderna madame de Thebes. Ella es francesa y se denomina Miarka. Vino a Buenos Aires, precedida de poca propaganda y acaba de instalar su "consultorio" en la calle Ayacucho. ¿Qué tal la visita? Confieso que no perdí la tarde...

Madame Miarka es, corresponde decirlo, en primer término, una mujer inteligente. O sea, una mujer rara... Es simpática. Ni fea ni bonita. Un término medio encantador... Ha preparado una coquetona casa y allí atiende al público, cual heredera de los milagros maravillosos de su célebre colega de antaño, la pitonisa de Delfos. Posee el don de la simpatía; sus palabras convencen porque son las palabras de una mujer de vasta ilustración. De ella puede decirse, si se quisiera resumir una impresión o un juicio, que es una notable psicóloga. Su fuerte es conocer la criatura humana.

Cuando charla conmigo sus expresiones revelan en ella grandes virtudes de psicóloga. ¡Qué diferencia tan extraordinaria entre esta mujer y las otras, las "adivinas", las vulgares embaucadoras de gentes ignorantes! En Miarka no hay artificio. No procede porque sí, que es la razón de la sin razón y la única arma de las miles de imbéciles engañadoras de los ingenuos. Todo lo hace Miarka de acuerdo con leyes ya conocidas. Utiliza el magnetismo, utiliza el científico procedimiento de inducir el carácter de los seres por los rasgos fisonómicos. No engaña. Casi siempre, en casos personales, está en lo cierto, en general.

Miarka lo mismo expone predicciones personales que políticas. Sostiene, a este último respecto, que "la marcha de los pueblos se rige por la marcha de los planetas". Pero no desea hacer públicas sus afirmaciones de orden general. Le agrada más vaticinar el futuro de sus "pacientes". Y tomando mis manos las coloca sobre un terciopelo, palma abajo; se entretiene en mirar detenidamente las formas de los dedos. Estudia los nudos y el "vello, negro y espeso", el mismo que en el decir irónico de Joaquín Edwards Bello, irrumpe por los puños encabritadamente hacia las manos".

Lo que me ha dicho Miarka no interesa al lector. Fueron consideraciones de índole personal, sobre éste o aquel defecto, sobre ésta o aquella cualidad; si dejé algún amor en mi último viaje a Chile, si obtuve triunfos, si logré fracasos, o si soy feliz con el amor de una morena... Todo muy interesante, muy divertido. Sabe Miarka de una extraña ciencia psicológica. Y de esta parte, que podríamos llamar "psicológica" de la sesión, pasa a otra donde aplica la verdadera quiromancia. Y surge entonces, la adivinadora.

Otra vez toma suavemente mis manos y examina ésta y aquellas líneas. Me habla de la línea de la felicidad, de la línea de la vida, de la línea de la amargura. Las líneas pequeñas, indican desgracias; las grandes son vaticinadoras de halagüeñas perspectivas. La pitonisa aparece en estos momentos cual sacerdotiza de hierático culto. Habla con vehemencia y sus palabras revelan cuán grande es su ilustración. En los consejos que da existe un sentimiento bondadoso pocas veces conocido en el "arte" de la quiromancia. Es un sentimiento de mujer buena. Ella lo expresa sencillamente, con la misma sencillez y la misma emoción con que me hiciera las primeras preguntas sobre detalles personales...

De la casa de Miarka se sale como de un hogar amigo, donde la conversación espiritual e inteligente de una mujer de cultura variadísima y completa, nos ha instruido, nos ha deleitado. Se puede no creer en la adivinación y en todos los sistemas más o menos parecidos, y hasta se puede desconocer la germana escuela de los rasgos fisonómicos; pero es imposible dejar de admirar ta, que en Miarka, en la mujer de moda en Buenos Aires, las bellas cualidades de la amenidad, de la gracia francesa reflejadas en su charla fácil y encantadora.

Porque en Miarka, más que la pitonisa, triunfa la femenidad gala...

Hacía un año que venían anunciando en el Teatro Porteño para el mes de Abril, el estreno de Maurice Chevalier. ¿Y quién era? En todos los anuncios precedentes de su llegada a Buenos Aires se le llamaba el "chansonnier". Se le creía en un nuevo Xavier Privas, el justamente llamado príncipe de los "chansonniers" de París.

Tendremos, pensamos, un poco de ese arte tan francés del cancionista, que lo mismo ataca todos los géneros: el patético, el epigramático, el sentimental, y no teme al heroico. Nos equivocamos. Maurice Chevalier no es un "chansonnier" de la escuela de aquel Martini que estuvo en las trincheras durante la guerra y ahora canta en tres o cuatro "cabarets" de París, teniendo que apoyar su cuerpo sobre una mesa para estar de pie. Chevalier es un "fantasiste". ¡Y cuan notable diferencia existe entre un "chansonnier" y un "fantasiste"!...

Chevalier canta, pero no es el "chansonniers" parisino. Canta motivos franceses conocidos. Tiene mucha expresión graciosa, y sabe estar en escena, la domina. Viste con elegancia y trasmite rapidamente su simpatía. Sus canciones tienen la gracia de una fina intención remarcada. Cuando baila lo hace con un donaire especial. Su compañera, la bella Ivonne Vallés, forma con él una bonita pareja. Son los reyes del arte frívolo de la canción. El público los oye satisfecho y los aplaude. Ganan sueldos fabulosos. El teatro se llena noche a noche; el empresario puede pagar sus exigencias.

Y en "Chevalier revista" gusta todas las noches el artista francés. Su arte de cancionista frívolo, propio de la revista, le conquista muchas simpatías. Pero quienes esperaron encontrar en él un "chansonnier", deploran el cambio. Para mucha gente de Buenos Aires, Chevalier es inferior a Randall, el simpático artista que nos trajo Madame Rasimi en su famosa excursión del Ba-ta-clan. Hasta lo encuentran menos elegante, pero como Randall no anda por aquí y es necesario después de comer distraerse oyendo una cancioncita ligera, de estribillo fácil, de música vulgarota y asimilable, pagan sin discutir los cuatro pesos que cobran en el Porteño por una platea en la sección de Chevalier.

Quizá, en cambio, el viniera a la Argentina un Martini, un "chansonnier", uno de esos artistas que son expresiones genuinas de París que se va, que, como "chansonnier", no es el rapsoda, sino el poeta, que no canta sino su propio repertorio, lo que él escribe, quizá se muriera de hambre... No mostraría chalecos vistosos, ni polainas llamativas, ni "fracs" impecables, ni bailaría. Y todo esto, ¡oh divina frivolidad!—es lo que aquí más seduce, más interesa por ahora...

L. M. A.

Vendedor

necesítase para artículo técnico, prefiérese con conocimientos electricidad y que conozca los círculos industriales y fabriles.

Buena comisión. Ofertas con referencias a:

CASILLA 3178, SANTIAGO

16—J.

Venta de negocio

EN TENO

Se piden propuestas cerradas para la compra del negocio de tienda y almacén que fué de la firma PEREZ & EGUIA, situado en Teno.

Dichas propuestas deben dirigirse al Presidente de la Liga Comercial de Santiago, Bandera N.o 575, con la palabra PROPUESTA y se abrirán el día 3 de Agosto próximo, a las 3 P. M.

La Comisión Liquidadora se reserva el derecho de aceptar cualquier propuesta o rechazarlas todas.

El negocio puede verse diariamente de 8 a 12 A. M. y de 2 a 6 P. M.

26—J.

DE ESTADOS UNIDOS

El cetro del deporte

por CARLOS REYES CORONA

Estados Unidos está deportiva mente loco. — Se endiosa al atleta y se levantan monu mentos en su honor. — El Tani, gane o pierda, será un ídolo de vida larga.

Austeridad en las costumbres y grandes condiciones de peleador garantizan el futuro del fiero muchacho. — Toda una novela alrededor de su origen. — Ingenuidad yankee. — Una respu esta como un K. O.

(ESPECIAL PARA "LA NACION")

NUEVA YORK, Junio de 1925.

Lo que no pudieron hacer con su talento, sabios, poetas, músicos y escritores, representantes de nuestro Chile, lo hará probablemente en un segundo el muchacho rudo y curtido de la pampa del salitre con un solo golpe maravilloso de sus puños; y hará resonar a los cuatro ámbitos del mundo el nombre desconocido de la patria, y pasamos a ser, como en un milagro cabalístico, un pueblo civilizado... Se repetirá el caso del "Polo Grounds", en el que Firpo, de golpe y porrazo hizo sonar el nombre de Argentina en el oído del mundo. Y es seguro que en el concepto universal, Chile será un Chile más grande porque tendrá un campeón; y estos americanos sportsmen e ingenuos con sus mandíbulas anchas de tanto masticar goma, pensarán que nuestro país no está tan desorganizado ni tan atrasado cuando produce hombres que pegan tan fuerte; y sus capitales irán allá con más confianza; con menos recelos y los jóvenes bachilleres yanquis tendrán que aprender quizá que Chile está en Suramérica y no en la China como ahora lo creen.

Este es un país que está deportivamente loco. La elección de Hindenburg, las revoluciones en Centro América y Chile; ni siquiera las caídas del Príncipe de Gales logran impresionar a este pueblo; las noticias se leen, los hechos se saben a veces..., pero no entusiasman. El desenlace de una partida de basket-ball, o de una contienda boxeril, eso sí. Los banqueros suspenden sus actividades y reciben al teléfono los resultados; el público se agrupa y se atropella frente a los periódicos y cerca de los almacenes de radio, y hay un silencio emocionante, y hay una intranquilidad reverente en las multitudes que pujan por estar más cerca de la corneta mágica. En el Broadway dorado y bullicioso corre un escalofrío de solemnidad, el tráfico se detiene y el policía estatuario adquiere contornos de humanidad y se reune al grupo de viciosos que discuten, y con quienes no podría discutir "en tiempos de normalidad". Hay un no sé qué en el público de inquietante y de raro, que hace recordar los tiempos de la guerra mundial cuando la urbe quedaba en suspenso para oír las noticias del triunfo del Marne.

Aquí se levantan monumentos y se endiosa al atleta. Estados Unidos ha recogido el cetro de la Grecia de antiguo y adora al que triunfa y desprecia al que pierde. Paavo Nurmi, el fenómeno finlandés, fué un ídolo, al que rendían honores los más prominentes políticos, y por quien suspiraban las más delicadas de las maripos. sitas de Broadway mientras batió "récords". Poco antes de regresar a su patria, él hizo una carrera estupenda en que venció escasamente a un corredor de fama. Esa noche, el público del Madison Square Garden rugía de entusiasmo, y parecía que esas gentes sólo aguardaban una señal para enloquecerse; el edificio entero temblaba de emoción esperando de boca del anunciador, el tiempo oficial que Nurmi había puesto, y que seguramente era un nuevo récord.

Pero, ¡oh desgracia!, falló Nurmi esa noche de batir el récord por un quinto de segundo, y el público al saberlo, aulló y silbó de rabia y despreció al ídolo.

El Tani será un ídolo de vida larga; es un peleador a toda prueba y eso cautiva a las multitudes. El todo lo merece porque se ha esforzado hasta lo imposible por progresar y triunfar. No ha sido como tantos pugilistas pretenciosos que han venido de allá con enormes expectativas de éxito, y han destrozado un futuro en torno a las mesas de un cabaret. No le ha cautivado el "jazz" espasmódico ni las mariposas divinamente enloquecedoras de este Broadway dorado, porque él va persiguiendo la mariposa azul del éxito. Su nombre se ha hecho inmensamente popular y los diarios ocupan columnas con historias inverosímiles respecto a su vida y pasado. En el Evening Telegram, de ayer, le dicen que no es de extrañarse de su valor, pues viene de un país en donde el león es más común que el hombre, ya que hasta el Presidente es León.

En el Daily Miror, de hoy se publica un artículo y que es digno de reproducirse y que dice así:

Un campeón indio

"Hay más de una posibilidad que el próximo campeón del mundo de peso liviano será un descendiente de la raza que vendió la Isla de Manhatlan (New York) a algunos comerciantes inteligentes, por una botella de alcohol y un cordón de piedras falsas. Pocos saben que Estanislao Loayza, el caballero chileno que knockeó a Ciril Olano el Lunes en la noche, y que se encontrará con Jimmy Goodrich por el Campeonato del mundo de peso liviano, es un indio.

Loayza es **hijo de un cacique Suramericano, muy prominente en la política chilena**. El muchacho nació y fué criado en reserva. Su padre era muy complaciente con sus duques (vasallos), e hizo al muchacho pelear con los otros muchachos de la tribu. Así fué como El Tani adquirió su iniciación pugilística, a pesar de que su corazón de peleador lo heredó de su padre. Cuando él tenía 15 años, él vencía a los demás muchachos de la tribu, así como su padre le pegaba a todos los mayores.

Pero hasta los 19 no se convenció de la idea que podía pelear. Fué entonces que su padre que era un "figthing-fool (peleador de verdad), decidió hacer de su heredero un profesional. Estanislao tuvo tres o cuatro peleas y estaba actuando con gran éxito cuando su padre aceptó una oferta para que El Tani peleara con Luis Vicentini. La oferta fué hecha por un enemigo político del papá de El Tani, quien estaba seguro que a éste lo knockearían. Las sociedades surmamericanas de apu tas mutuas, pensaron que Luis pasaría por alto y que si el pa de Estanislao y sus amigos brían las apuestas quebrarían perderían sus tierras y ganado el muchacho perdía.

Loayza engañó a los "vivos" allá abajo, pues ganó fácilmente. Esto le dió la idea al padre de que su hijo era boxeador.

Así, él envió a Estanislao a este país, y cablegrafió del para que su hijo fuera el representante del Continente en el neo.

Eso sí que su padre insistió una cosa, y fué que el muchacho consiguiera un manager americano. El viejo habría leído sobre la falta que cometió Firpo al despreciar a los "trainers" yanquis. Algunos de sus amigos lo presentaron a Oscar Gadner, que fué un gran boxeador en los tiempos de la vieja ley Trawley.

Gadner ha dirigido muy bien y muy cuidadosamente a su protegido indio.

Hoy día, parece que el próximo campeón del mundo será un indio suramericano, que no es un boxeador, sino que le gusta pelear".

Esta tarde he visto a El Tani y le he leído el artículo. Me ha dicho con mucha seriedad:

—Yo debería knockear a ese Mr. Conway; pero esa venganza no me pertenece a mí sino a los políticos chilenos.

C. R. C.

MIL

TRABAJADORES

NECESITA LA

FABRICA DE PAPEL

EN

PUENTE ALTO

para las obras de ensanche del Canal de Pirque.

BUENOS JORNALES

¿Qué fines alcanza la Somatose?

Estimular el apetito y la digestión y vigorizar al organismo, por facilitarle gran cantidad de albúmina.

BAYER

Esta Batería "B" rinde un servicio continuo y potente

La Batería "B" EVEREADY No. 766 de 22½ voltios ha sido especialmente adaptada para usarla con los tubos detectores "gaseosos". Debido al gran tamaño de sus elementos, es, por mucho, la batería "B" de 22½ voltios más económica que se fabrica. Tiene seis contactos de resorte "Fahnestock" y se puede obtener un voltaje de 16½ a 22½.

Para cada servicio del Radio hay una Batería Eveready

EVEREADY

Baterías para Radio

—para claridad, capacidad y distancia

119

HABANOS SELECTOS ¢80
HABANOS XXXX ¢60
Yo Fumo
Reina Victoria

MUEBLES

DE COMEDOR, DORMITORIO, ESCRITORIO

A precios sumamente bajos, con grandes facilidades en el pago, vende:

LA SAN ANTONIO

Moneda 952

FRENTE CASA MUZARD

El Cabello y las Canas

Puede usted sólo curar las CANAS y Calvicie, con nuestro

ESPECIFICO BOLIVIANO BENGURIA

Además, termina con las grasas, caspas, aceites y seborreas.

Dr. R. Benguria B., Moneda 875

Camisería Barcelona

PUENTE 593, ESQ. SANTO DOMINGO

LA PRIMERA DE SANTIAGO

Quedan pocos días para terminar la reforma del local y se mantienen los

PRECIOS BAJOS

anunciados anteriormente.

CAMISAS para hombre, desde	$ 6.80
CAMISAS para señora, desde	4.80
CALZONCILLOS para hombre, desde	4.20
CALZONCILLOS para niño, desde	3.60
CAMISETAS para hombre, desde	5.20
CAMISETAS para niño, desde	2.60
CAMISETAS para señora, desde	2.90
CALCETINES para hombre, desde	1.00
CALCETINES para niño, desde	0.70

MEDIAS PARA SEÑORA. — Realización de toda la existencia, desde $ 1.50 el par.

CORBATAS. — El más grande surtido en plaza en todas las formas y gustos.

CONTINUAMENTE SE RECIBEN NOVEDADES

ESTA CASA NO TIENE SUCURSALES

PRECIO FIJO

27—J.

REALIZAMOS

Tractores "Fordson" 10 o/o descuento
Repuestos para idem 20 o/o descuento
Trailers de 6 toneladas $ 5,800.-
Trailers de 3 toneladas $ 5,500.-

GIBBS & Cía.

CATEDRAL 1037 - HUERFANOS 2859

DE ESPAÑA

Celebridades

por AUGUSTO d'HALMAR

La celebridad, fama grande, viene a ser para el mundo lo que la popularidad para u [illegible] mundo.—Nombres que cruzan fronteras y se desconocen en la propia patria.

Múltiples y encontrados aspectos de la celebridad. — El Mariscal Joffre en dos situaciones diversas.—¡Envejejecer! — Nada igual a la experiencia en cabeza propia.

(ESPECIAL PARA "LA NACION")

MADRID, Junio de 1925.

Fama y Celebridad, parecen ser sinónimos y el propio diccionario no hace más distinción entre ellas que llamar a la celebridad: fama grande. Sin embargo en la práctica muchos personajes célebres no han conseguido ser famosos y muchos hombres famosos no han llegado a ser célebres.

La celebridad, "fama grande", viene a ser, pues, para el mundo, lo que la popularidad para un rincón del mundo. Y vamos a un ejemplo inmediato: Cuando el entierro de Rodin en su villa de Meudon, donde habitara un cuarto de siglo, ningún vecino supo indicármela, simplemente porque el vecindario ignoraba quién era Rodin. En cambio, si a cualquiera de ellos se les hubiera interrogado acerca de Charlot, todos, sin excepción, habrían podido decirme que se trataba de un actor americano de cine.

Hay nombres políticos que lleva y trae la prensa universal diariamente: Herriot o Briand, sin que muchos franceses hayan llegado a enterarse de su existencia. Y podemos recordar a este respecto la anécdota de un empleado de Correos de París que en la época de la traslación al Pantheon de los restos de Zola, le preguntó a su viuda, que quería certificar una carta, cómo se escribía su nombre. Hay en cambio nombres como el de Sarah Bernhardt que han traspasado todas las fronteras, aunque muchos no puedan decir exactamente si es un nombre de actriz o un título de comedia. Tampoco un soldadito francés de la conscripción de 1913, sabía quién había sido Napoleón, aunque respondiera ingenuamente "que le sonaba el nombre". Y un guardia madrileño, al cual yo le preguntara por la calle de Espronceda, me contestó con toda gravedad que no existía ese nombre y que debía yo de confundirla con la calle de Ponzano. He de confesar que, en cambio, hasta ahora ignoro quién pueda haber sido Ponzano.

Viviendo en uno de estos centros de Europa, que viene a ser Madrid, puede uno ver pasar en un año muchas celebridades mundiales. Como verdaderas celebridades que hayan visitado Madrid en estos últimos tiempos, acuden a mi memoria los nombres más diversos, en los más diversos órdenes de la actividad humana. Así, esa Sarah Bernhardt, a la cual vimos representar todavía en el teatro de la Comedia y ¡oh ironías! en el teatrucho Maravillas, y con Raquel Meller, pocos meses antes de su muerte; así Frégoli y Onofroff; Salustiano, Douglas y Mary Pickford, Musidora y Pearl White; así Saüer, Strauss, Wientgarner y Ravel; así María Barrientos; el padre Janvier; Einstein, Marconi; Forain, Rostchild; el Mariscal Joffre; así Jules Romain, Valery Larbaud y Paul Valery. Si alguno, uno solo de estos nombres, no dicen nada a mis lectores, ello mismo vendrá a probar la exactitud de la divagación con que he prologado estas cuartillas. También una señora me preguntaba, no hace mucho, si había concluído la guerra europea.

Casi todos los nombres que he citado, vuelven a mi pluma con exclusión de otros, tal vez porque, el que más, el que menos, me evoca algún recuerdo personal. Casi desde que hemos adquirido conocimiento de las cosas han venido sonando en nuestros oídos y algunos en nuestro corazón y es muy justo que en esta encrucijada del camino, casi nos emocione cruzarnos con los que los llevan. El verles en persona y vivos, nos procura como una sensación de eternidad a nosotros mismos. Y nos parece a la vez, que somos mucho más jóvenes y que somos mucho más viejos...

"Teatro de la Zarzuela. Esta noche debut de Frégoli". Un muchacho que venía conmigo, al detenernos ante el anuncio, me preguntó si podía ser el mismo Frégoli del cual oyera hablar a sus padres, y un tanto desorientado no supe contestarle. Me parecía difícil a mi vez que fuera, después de tan largo eclipse, el Frégoli de mis mocedades de América, aquel que había vuelto a ver en Bolonia y después en París. Pero, desde entonces, no sé quién, no sé cuándo, me había dicho que el transformista había muerto, y ahora, al volver a encontrar su nombre, ya no sabía qué pensar. Esa noche fuí a la Zarzuela, y Frégoli tuvo que explicar al público, dándose perfecta cuenta de nuestra desconfianza, que no era su propio hijo, ni un imitador, ni un resucitado, sino el eterno Frégoli de ayer, de hoy, y decía él, de mañana.

Onofroff era otro que formaba parte de nuestras más lejanas impresiones, acaso la más viva, cuando no sabíamos siquiera discernir el valor de la palabra hipnotismo. Muchos años después, en el Perú, había yo sido amigo del fascinador, y había vuelto a encontrarle en Buenos Aires. Sin embargo, el hecho de verle anunciarse en carteles donde aparecía con los cabellos blancos, también me desconcertaba. Y al asistir a su espectáculo, volviéndole a encontrar como en una nueva juventud de bizarría y de vigor, sentí no sé qué vaga esperanza para mí mismo, como si el hecho de que él llevara tan airosamente sus años, me prometiera otro tanto a mi vez y a mi turno.

Salustiano: ¿quién no ha reído con sus farsas en la pantalla? Un estudiante peruano educado en París, recordaba como el hecho más memorable de su estancia en la capital del mundo, el haber visto representar a Salustiano en carne y hueso... Cierta noche de este invierno, cruzando la calle del Príncipe, oí hablar jocosamente en francés, y, al volverme, reconocí al ilustre chato, ni más viejo ni, por imposible, más joven, pero "el mismo", lo cual venía a procurarme una deliciosa impresión de haberse inmovilizado o retenido en cierto modo el curso fugaz de nuestra existencia.

Ahora acaba de ser Richard Strauss, el de la "Salomé" del París de antes de la guerra; pero si el Onofroff de cabellos y bigotes negros habíase transformado en un hombre rasurado, de cabellos blancos, la abundosa melena del segundo Ricardo alemán, había cedido el paso a una luciente calvicie. Era emocionante, sin embargo, oír las notas de esa Salomé, escapándose de su batuta, como lo había sido, hace dos años, cuando Stravinzky dirigía en el mismo Teatro Real su "Petrucka".

Volvamos a oir al viejo romántico Saüer en sus conciertos. Tiene el fuego de un joven al ejecutar a Chopin a Listz y nos recuerda a Risler interpretando Beethoven.

María Barrientos, retirada ya de la ópera, ha dado dos conciertos en La Princesa. Al abonarnos pensábamos sin duda que la diva debía ser aquella ruina que era Aramburo cuando se dedicó a dar conciertos. La sorpresa fué doble, pues la antigua Lucía, la Sonámbula, la Norma, la Rosina del Barbero de Sevilla, se presentaba ante nosotros esbelta y joven de apariencia y su voz era si cabe, más fresca y más pura en las canciones de Rameau o de Mozart, que en las óperas italianas. Una vez más, al aplaudirla, aplaudíamos nuestra propia supervivencia de espectadores, pues sin querer, nos hacíamos la ilusión de que, retrocediendo en el tiempo, volvíamos a ser jóvenes como ella fué, y de que nada había pasado, ni siquiera la vida.

El mariscal Joffre, el Père la Victoire, lo habíamos encontrado en el frente francés durante la guerra. Ahora, desvanecido hasta el recuerdo de la hecatombe, en un atardecer cualquiera del otoño madrileño, esperábamos en los andenes de la Estación del Norte, la llegada del rápido de Irún y veíamos descender al anciano, tan viejo como entonces y, (con insistencia acaso abrumadora ya), nos preguntábamos si eso de envejecer no era sino una palabra, sin realidad, ni peligro.

¡Envejecer! Cuando pasé yo por Chile hace diez años, después de otros diez de ausencia, entraba alegremente, la víspera de mi partida, a la Sala del Ateneo, donde se celebraba una velada en honor mío. Era el mismo recinto de mis primeras conferencias de hace un cuarto de siglo, donde tantas veces llegué llevando del brazo a mi abuela. En esos momentos yo no pensaba en nada de esto; pero al empujar la mampara, oí que algunos se preguntaban: "¿cuál es"?, y como en ese instante me descubriera las sienes, sentí distintamente un como suspiro de asombro de los que me habían visto casi niño y volvían a verme casi viejo. Y yo no podría expresar lo que experimenté, pero sí sé que se desarrolló para mí la fiesta como en un sueño, y que ni un momento estuve seguro de ser yo mismo. Me parecía, al oir discursos y frases de cariño, que se hablaba de otro que no era yo, de un muerto. Y era que se hablaba de mi juventud, de aquella que me había abanadonado sin que, hasta ese instante, me hubiese dado cuenta de ello.

Intercalo esta anécdota íntima y que nunca he contado, porque es en cabeza propia donde logramos hacer nuestras únicas experiencias. Y porque los hombres, ciertos hombres tal vez, necesitamos un rudo choque para despertar del sonambulismo en que seguimos creyéndonos jóvenes y a veces niños todavía. Como si para cada uno de nosotros se repitiera la envidiable fábula de la Hermosa del Bosque Durmiente.

He apuntado en mi enumeración el nombre de Einstein y quiero evocar para concluir una imagen vertiginosa que se le relaciona. Una mañana de sol de Domingo saliendo del Museo del Prado, cruzando el Paseo por poco me atropella un automóvil. Lo seguí con la vista, todavía sobrecogido, y ví alejarse de pie en él, a un hombre que dejaba flotar al viento sus cabellos y que reconocí sin vacilar. Era Einstein, embriagado por el cielo de España, el que por tan inesperado y casi fatal modo se me había aparecido, tangible y viviente, hasta el punto de grabárseme así para siempre y mucho mejor que por toda su teoría de la Relatividad.

A. d'H.

DE FRANCIA

En Notre Dame de París

por SANTIAGO VICUÑA SUBERCASEAUX

El Padre Sansón en el púlpito. — ¿París es católico, es pagano, es ateo?

Un poco de Dios y de los hombres. — ¡Pasión y Muerte! — Un espectáculo sobresaliente!

PARIS, de 1925.

A mi paso por Suiza para Inglaterra me cayeron en suerte en París, los días de la Semana Santa. El Padre Sanson, desde el púlpito de Notre Dame, exitaba hasta el delirio con su oratoria fuerte, maciza, a las gentes católicas de aquella ciudad donde todo florece con iguales bríos. París ante todo es mutable, después es ardiente; es efímero y grave.

En las calles retojaba una Primavera pagana, rica e hipnótica. Los árboles proyectaban sus primeras sombras las veredas asoleadas. **Joie du vert; vert joie.** Los cafés se desbordaban al lado afuera, con aspecto de colmenas apretadas al sol, las mujeres entrando y saliendo de los magazines, parecían congestionadas de trapos y de perfumes; la gran ciudad estaba pletórica de vida, opulenta de gracia.

Esos días, que son para nuestros lares días de recogimiento o días de éxodo campestre, me nacían preguntarme a flor de labios ¿París es católico, es pagano, es ateo?

Y París, preciso es reconocerlo; es edificante en la Iglesia, es pagano en la calle y ateo en el corazón. El amor de París no cree en nada, ni cree en nadie.

Pues bien; el Padre Sanson, decíamos, atraía a medio París al templo y era raro encontrar quien no lo hubiere oído una vez, quien no se preparase a escucharlo otra. Notre Dame, a ciertas horas de la mañana y, particularmente, a las oraciones se hallaba presa de un tal gentío, que los cordones de policía sólo podían contener. Para el acceso a la nave central se otorgaban entradas especiales a diez francos, destinados a los pobres, y las tarjetas eran disputadas como las de un espectáculo sobresaliente.

Nos fué dado escucharlo una mañana en que desarrollaba una **Petite suite biblique** sobre el tema de la inquietud; pero de la inquietud en el espíritu religioso, de la inquietud de la Fe. El orador cita al Rey David. La vida, dice. no fué sino una lucha contra sus enemigos exteriores y hasta con su propio hijo. Son dolores que experimentais vosotros que no habéis sido reyes de Israel. Sólo David no dudó jamás. La duda, la inquietud no le fueron conocidas ¿Creía David en la virtud de la estrella? No, exclama el Padre Sanson en un gesto inmenso, teatral, que nos revela ya al artista. **Mais non, mes enfants!** David tenía confianza en la justicia de Dios; creía que los justos pueden contar, absolutamente, en la protección de Dios, así como los hombres de mal corazón pueden contar sobre su castigo.

¡Oh Cristianos! exclama en otro período que nos transporta a la homilía. ¿No teméis que aquella actitud de los hombres sin corazón, de los hombres materializados, pequeños sórdidos, egoístas no sea la vuestra? Digo a muchos de vosotros que protestáis. Tenéis razón y os bendigo. ¿Y si alguna vez la tuvisteis cuál fué el momento, la ocasión? Fué, cada vez, que recurristeis a Dios en demanda de vuestros intereses temporales, puesto que esos intereses temporales no tienen nada que ver con vuestros intereses espirituales. Se ha visto, se ha oído de príncipes que hablan de Dios, que hablan a Dios por sus intenciones materiales, ya para pedirle que bendijera sus armas, o ya sus reinos y jamás ha sido pedido a Dios, nada de más delesnable.

Dios no está al servicio de sórdidas combinaciones. Dios siente odio por el opresor y, vosotros cristianos, debéis tener, como David, honda fe en que ese odio existe; debéis saber que la ley de Dios está del lado de los débiles.

—¿Concurso aparente? No, **mais non**; concurso interior, cierto, evidente y que vale más que todas las felicidades de la vida.

—El justo se sabe y se siente sostenido por una comunicación filial hacia el Todopoderoso y, mortal que sea, no hay para él más realidades que las eternas. Aquella angustia que siente el justo ante sus adversarios triunfantes, aquel su dolor ante la injusticia, se reposa, se consuela ante la asistencia divina. Sabe que lleva la mejor parte.

Bienheureux ceux qui'ont le cœur sans tache, cor ceux-la verron Dieu, termina diciendo.

La víspera había hablado el sensacional capuchino, de los deberes de la familia, del amor paternal. París lloró a sus plantas. Los hombres, los padres de familia que lo escucharon volvieron conmovidos a sus hogares a mecer las cunas de sus pequeños; las madres a arrancarlos de los brazos de sus nodrizas, sellándolos con besos regados de ardientes lágrimas y ¡Ay! aquellos que, voluntaria o involuntariamente no tuvieron hijos, a pedirle a la renovadora, a la omnipotente Primavera que reina afuera, una gota, un brote de su savia fecundante. Finalmente, el Viernes Santo por la noche, llegamos de nuevo al vetusto templo en compañía de Federico Vergara. Cuando entramos, el órgano temblaba en notas clamorosas que parecían arrancadas al gemido de la Cruz, al temblor del Calvario. Tiernas voces de cien monaguillos se elevaban desde el coro presbiterial, lozanas, primaverales, cual símbolos de Resurrección. Atrás, el órgano, ronco, austero, responde desde el fondo invisible del templo, todo negro, invadido de siglos y de penumbra, en porfiados compases de una sonoridad espectral.

El drama es el mismo. El orador sagrado hace presente la grandeza del cuadro en términos que es dable revivir aquellas horas pavorosas del dolor y el sacrificio del hombre hecho Dios; sacrificio y dolor que convive fondos mitaños, sacudiendo y redimiendo el corazón de los hombres.

La agonía está en todo: en el Sagrado Leño, en el semblante de la madre que se desvaneciera sin desfallecer, sustentada por el divino soplo de esa hora trágica, inmensa, en los rostros de las santas mujeres; en los sollozos de Juan y del Cirineo y hasta en la ciega brutalidad de sus verdugos.

¡Pasión y Muerte! Palabras las dos, las dos solas verdaderas: el amor y la muerte...

S. V. S.

MUEBLERIA
COLON
50 - BANDERA - 58
GRANDES REBAJAS DE PRECIOS. NUEVO Y ESPLENDIDO LOCAL

Coiffeur de Dames
Monsieur Apruzzese José, ex-especialista N.o 2 de la Casa Potin avisa a su distinguida clientela que ofrece sus servicios profesionales como especialista en la Ondulación al agua y corte de Melenas en todos los estilos en el
SALON DE PEINADOS.— PAULIN y Cía.
AHUMADA 172.—PASAJE UNION CENTRAL N.o 7—TELEF. 2537
La casa cuenta con quince espléndidos salones y con toda clase de comodidades para las aplicaciones de tinturas.
27—J.

Ford
El Auto Universal

Dept
Policia
Dept.
Policia

EL TURISMO "FORD" ADOPTADO
POR LA POLICIA DE SANTIAGO
La estabilidad para todo servicio rápido y económico han sido los factores principales que la Policía ha considerado para resolverse a adquirir varias máquinas "Ford", con el fin de mejorar sus dependencias de Investigación e Identificación
$ 6,800
sin partida
sobre carro Santiago

$ 7,400
con partida
sobre carro Santiago
EN EL CAMPO, EN EL TRAFICO Y CON CUALQUIER TIEMPO. las ventajas del "FORD" son indiscutibles
Ford Motor Company
EXPOSICION 1240 — SANTIAGO
Santiago:
Agentes "Ford" autorizados:
CARLOS ORREGO Y CIA. LTDA.
HUERFANOS 819 - 823
Valparaíso
PRESA, RODRIGUEZ Y CIA
DOCE DE FEBRERO 212 (LOCAL PROVISORIO)
SAN BERNARDO: Pedro Medina
VIÑA DEL MAR: D. Cruciani
RANCAGUA: Pedro Toro & Cía
QUILLOTA: D. Ciuffardi
RENGO: Romualdo Emparanza
MELIPILLA: Presa Hermanos

SOBRETODOS
Encontrará el mas lindo surtido y a precios sumamente rebajados en
LOS GRANDES ALMACENES
DE
EMILIO DELPORTE & CIA.
BANDERA esquina de ROSAS

Continúa Mañana Lunes y días siguientes nuestra

GRAN LIQUIDACION

total por fin de estación de nuestro stock

DE INVIERNO

Sección Lanas

HEMOS RECIBIDO un surtido en paño sedán brillante para trajes de señora, colores escogidos, en 140 centímetros de ancho, que ofrecemos a.	$ 35.00 mtr.
GAMUZA francesa en colores, 140 cmts. de ancho, clase especial, a.	$ 25.00 mtr.
GAMUZA Cotellé, 3 únicos colores, saldaremos a	$ 17.00 mtr.
GABARDINAS especial para abrigos ½ estación, en 150 cmts., a.	$ 24.00 mtr.
LIQUIDAMOS un último saldo de gamuzas de pura lana, varios colores, a.	$ 6.00 mtr.
OFRECEMOS una gran partida de gabardina foulard, en 140 cmts., a.	$ 15.00 mtr.
SARGAS, especialidad en negro y azules, a $ 15, 10 y.	$ 8.00 mtr.
GAMUZA granité pura lana, varios dibujos, 140 cmts. ancho, a.	$ 10.00 mtr.
POPELINAS estampadas en 140 cmts. ancho, lindos colores de moda, a.	$ 18.00 mtr.

Sección Algodones

FRANELAS francesas, calidad superior, saldos, a. . . .	$ 2.90 mtr.
FRANELAS escocesas, calidad muy gruesa, a. . . .	$ 3.90 mtr.
FRANELA especial para carpetas, dibujos de alta novedad, a.	$ 3.70 mtr.
MOLETON rica calidad, varios colores, réclame, a. . .	$ 1.90 mtr.
MOLETON calidad de mucha duración, saldos, a. . . .	$ 2.40 mtr.
MOLETON la mejor calidad en blanco, ancho 0.90 centímetros, a.	$ 2.90 mtr.
PIQUE afranelado, calidad muy buena, a.	$ 3.50 mtr.
PIQUE afranelado, calidad extra, a.	$ 5.90 mtr.
PIEL blanca, buena clase, de ocasión.	$ 2.90 mtr.
BRILLANTINA blanca, listada.	$ 3.50 mtr.

POPELINA labrada, especial para forros de pieles y trajes de señora, a.	$ 9.00 mtr.
CASINETAS doble ancho, 140 cmts., surtido de colores, a.	$ 7.50 mtr.
COTIES mercerizados, la mejor calidad, a.	$ 6.90 mtr.
COTIES mercerizados medio hilo, 160 centímetros, calidad extra, a.	$ 8.50 mtr.
EN FRANELAS crudas saldaremos las mejores marcas al precio de 2.90, 3.10, 3.40, 3.70 y.	$ 4.50 mtr.

En Creas, Tocuyos, Céfiros, Vichyes, Damascos para manteles, viyelas, Brin Crudo, Cretonas, Colchas, etc., venderemos a los mismos precios fijados en la semana pasada

Sección Sederías

JERSEY de seda, en fantasía, 140 cmts. ancho, a. . . .	$ 45.00 mtr.
JERSEY de seda, liso, 140 cmts. ancho, a.	$ 35.00 mtr.
JERSEY mercerizado, ancho 130 cmts., especial para ropa interior, a.	$ 16.00 mtr.
MARROCAIN de fantasía, 100 cmts. ancho, a.	$ 30.00 mtr.
OTTOMAN negro, de pura seda, clase muy superior, a.	$ 55.00 mtr.
CREP satín 100 cmts. ancho, $ 55, 45, 40, 35 y. . . .	$ 32.00 mtr.
ENCAJES con "LAMAS", oro y plata, para trajes de soirée, ofrecemos una gran variedad de gustos, únicos en Chile, por ser exclusividad de la Casa, desde.	$ 35.00 mtr.

Sección Casimires

CASIMIRES buena clase, un lote a escoger.	$ 12.00 mtr.
CASIMIRES importados, lindos colores, su precio de 25 pesos, ahora a.	$ 17.00 mtr.
UN SALDO de casimires en pura lana, a escoger, a. . .	$ 22.00 mtr.
CASIMIR peinado, hebras torcidas, antes $ 35, ahora.	$ 27.00 mtr.
CASIMIR rica clase, en todos colores, antes $ 42, ahora a.	$ 35.00 mtr.

Los Grandes Almacenes de Emilio Delporte y Cía.

Bandera esquina de Rosas

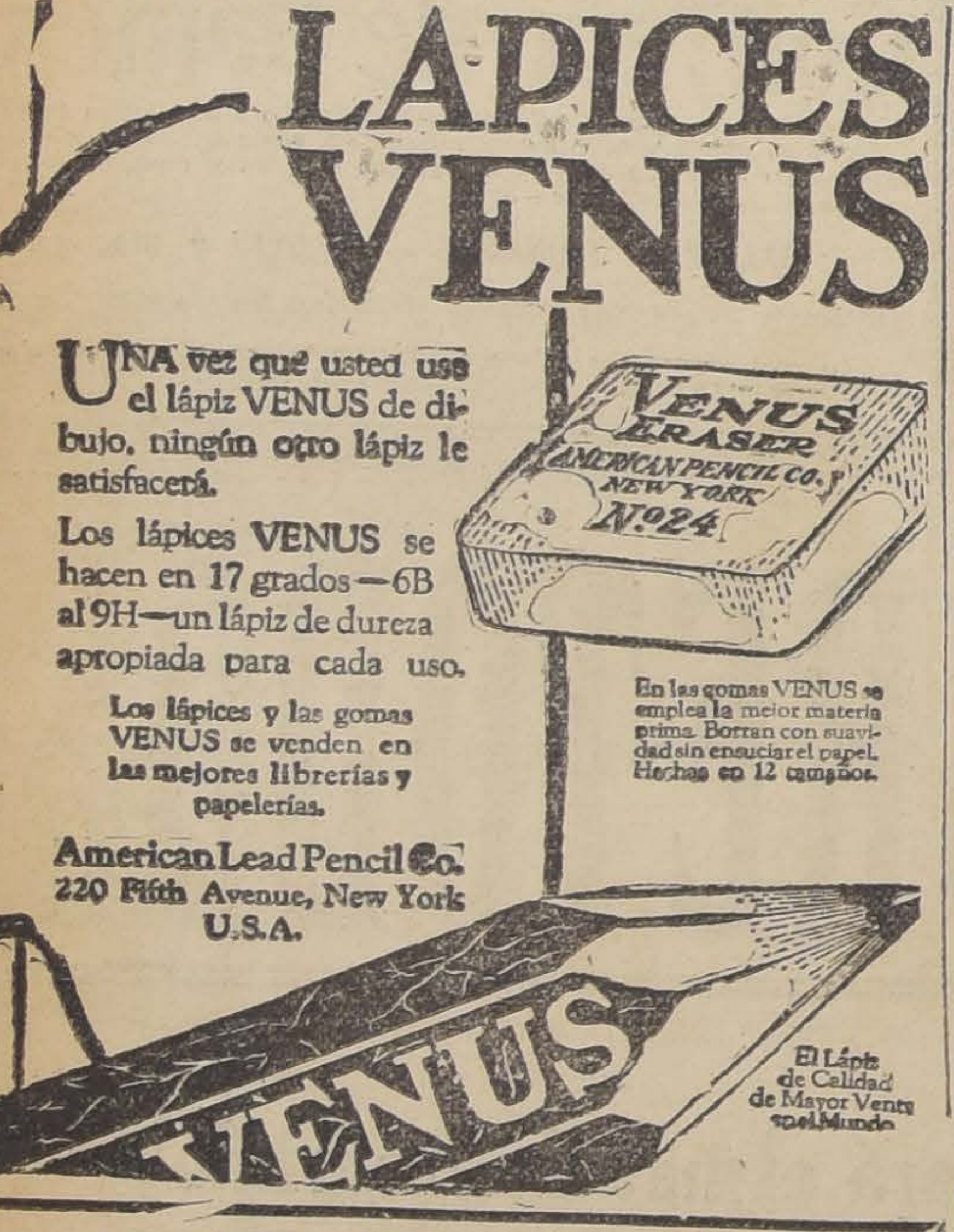

LAPICES VENUS

UNA vez que usted use el lápiz VENUS de dibujo, ningún otro lápiz le satisfacerá.

Los lápices VENUS se hacen en 17 grados—6B al 9H—un lápiz de dureza apropiada para cada uso.

Los lápices y las gomas VENUS se venden en las mejores librerías y papelerías.

En las gomas VENUS se emplea la mejor materia prima. Borran con suavidad sin ensuciar el papel. Hechas en 12 tamaños.

El Lápiz de Calidad de Mayor Venta en el Mundo

American Lead Pencil Co.
220 Fifth Avenue, New York
U.S.A.

El Kolynos es Económico

Si sumergimos una esponja en agua su volúmen aumenta, pero la esponja misma no aumentará. Lo mismo sucede con muchos dentífricos, a los que se les agrega agua con el objeto de aumentar su volúmen. Los tubos resultan mas grandes—pero no por ello obtiene usted mas dentífrico.

Kolynos es concentrado; no se le agrega ningún ingrediente para aumentar su volúmen. Menos Kolynos se necesita para cada limpieza que con cualquier otro dentífrico. Un tubo contiene crema suficiente para 100 limpiezas, o sea suficiente para 50 días, usándose dos veces al día. Si quiere hacer economía, exija Kolynos—*el tubo amarillo en caja amarilla*

KOLYNOS
CREMA DENTAL

FABRICACION

DE PUERTAS, VENTANAS, GALERIAS DE TODAS CLASES

Hace y tiene listas para entrega inmediata.

BARRACA Y FABRICA DE MADERA

"LA REPUBLICA"

Domeyko N.o 2354

TELEFONO 182.— PARQUE

SACOS USADOS

PAPEROS de un uso
CARBONEROS
LEÑEROS
AFRECHEROS
TRIGUEROS, tipo 80 y 100 k.
CEBADEROS, tipo 80 y 100 k.
HARINEROS
CALEROS
SALEROS
CEMENTEROS
METALEROS
SACOS especiales para retobar
TABACO y QUILLAY

OFRECE:

JOSE MUGGLI

SANTIAGO
Exposición 250. — Casilla 345
Teléfono Inglés 241, Estación

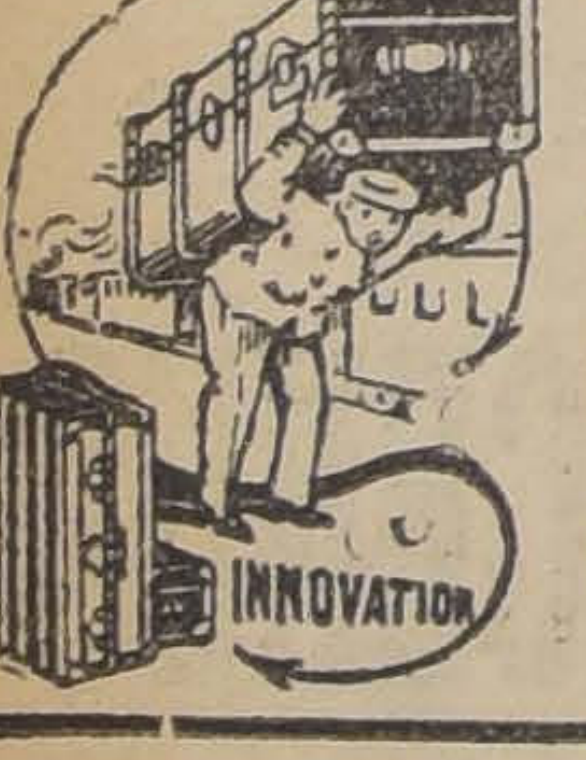

VIAJEROS

La Maletería EL TURISTA

Tiene como siempre, un selecto surtido de maletas, cajas-ropero, sombrereras y necessaires.

SE HACEN REFACCIONES

ESTADO N.º 359

AL LADO DE GATH & CHAVES

F. ARENAS

Gran Remedio Universal y Desinfectante NITRO OZONA

de LOWE y WEISSFLOG

El único comprobado por medio de la radiografía como radical curador de la Tuberculosis (tisis). Pruebas a la vista.

Catecismo Nitro Ozona

Consúltelo todo enfermo, sea cual fuere el mal que le aqueja y encontrará el medio seguro para sanar radicalmente.

Todos los flagelos habidos y por haber y el enjambre de microbios, parásitos, que tanto alboroto levantan y que, sin embargo, en conjunto son tan inferiores, a una sola idea del hombre.

Se remite gratis a cualquier parte de Chile y del extranjero. Dirigirse a Claras 149 o Casilla 332, Santiago.—Droguería Daube y Cía. y principales Boticas.

LAVOL

También Aliviará a Ud

Unas cuantas gotas de este líquido maravilloso sobre cualquier enfermedad de la piel, y toda molestia e irritación desaparecen como por encanto.

De venta en todas las Farmacias

COMPAÑIA NACIONAL DE TEJIDOS "EL SALTO"

Para los efectos del artículo 15 de los Estatutos, el Registro de Transferencia de Acciones permanecerá cerrado desde el 27 del presente hasta el 7 de Agosto próximo, ambas fechas inclusives.

Santiago, Julio 22 de 1925.

Oscar Seemann
Gerente.
28—J.

SOCIEDADES ANONIMAS

COMPAÑIA DE CONSUMIDORES DE GAS DE SANTIAGO

DIVIDENDOS

Desde esta fecha se pagará a los señores Accionistas el Dividendo de 5%, o sea, $ 2.50 por acción, correspondiente al Primer Semestre del presente año, que acordó la Junta General de Accionistas en sesión del 24 del presente.

Santiago, 25 de Julio de 1925.

Pedro Errázuriz Tagle,
GERENTE

COMPAÑIA REFINERIA DE AZUCAR — DE — VIÑA DEL MAR

DIVIDENDO N.º 103

Por acuerdo del Directorio, se pagará desde el Jueves 30 del presente mes, a los señores Accionistas, por el **BANCO DE CHILE**, en Valparaíso, Santiago y provincias, un dividendo final de $ 0.75 moneda corriente por acción, correspondiente al Primer Semestre de 1925.

El Registro de las Acciones permanecerá cerrado, desde el 20 al 30 del presente mes, ambas fechas inclusives.

Valparaíso, Julio 15 de 1925.

O. CARVALLO, Director-Gerente.

30—Ag.

Compañia Chilena de Tabacos

DIVIDENDO N.o 44

Desde esta fecha se pagará a los señores accionistas, en el BANCO ESPAÑOL DE CHILE, el dividendo de 2 pesos por acción, (libre de impuesto), acordado en la Junta General del 20 del presente.

Valparaíso, 21 de Julio de 1925.

EL GERENTE.

SOCIEDAD COOPERATIVA MILITAR

NATANIEL N.º 76. — CASILLA 2480.

DIRECCION TELEGRAFICA: "SOCOMI"

Teléfono 2164. — Santiago.

De acuerdo con el artículo 39 de los Estatutos, cítase a Junta General de Accionistas para el 3 de Agosto del año en curso, a las 5.30 P. M., en el local de la Sociedad, con el fin de aprobar el Balance correspondiente al primer semestre de 1925.

Se ruega a los señores Accionistas que no puedan concurrir personalmente, remitan poderes a otros que residan en Santiago y que puedan asistir. Se les recuerda que, según nuestros Estatutos, no pueden representarlos los actuales Directores ni el Gerente.

Santiago, 10 de Julio de 1925.

EL DIRECTORIO.

26—J.

COMPAÑIA TELEGRAFO MERCIAL

Desde el Viernes 24 del pres
las oficinas del Banco Españ
Chile, en Santiago, Valparaíso y C
cepción, pagarán a los señores
cionistas el dividendo de $ 2.
acción acordado en junta ge
celebrada el 21 de Julio.
Santiago, Julio 23 de 1925.
EL GERENTE

CLUB HIPICO DE SANTIAGO

En orden a lo establecido
en los artículos 15 y 16 de los
estatutos de la sociedad, c
tase a junta general ordin
ria de accionistas para el Lu
nes 27 de Julio, a las 4 de la
tarde, en la secretaría d
Club, San Antonio 231.
Santiago, 17 de Julio de 19
EL DIRECTOR
S. A.-J.

COMPAÑIA NACIONAL DE TEJIDOS "EL SALTO"

En conformidad con lo esta
cido en el artículo 12 de los E
tatutos, cítase a junta gene
ordinaria de accionistas para
7 de Agosto, a las 11 A. M.,
las oficinas de la Compañía, Ag
tinas 1220, altos, con el fin
someter a su aprobación el B
lance y Memoria anual.
Santiago, 22 de Julio de 19
RICARDO LYON,
Presidente.
5—Ag.

Sociedad de Seguros "LA VASCONIA"

El dividendo de $ 1 por a
ción, acordado en la últ
Junta General, se pagará d
de esta fecha a los señor
accionistas residentes en San
tiago, en su oficina, Bander
131.
Santiago, Julio 24 de 19
El Agente General.

PATIÑO MINES & ENTERPRISES CONSOLIDATED (INC.)

Se invita a los accionistas
una reunión que se efectua
el Lunes 27 de Julio, a la
5 1|2 P. M., en las oficinas d
Banco Anglo-Sud Americ
Ltdo., Santiago, con el obje
de poner en su conocimient
ciertos trabajos acordados p
el Directorio.
Santiago, 25 de Julio de 19
27—J.

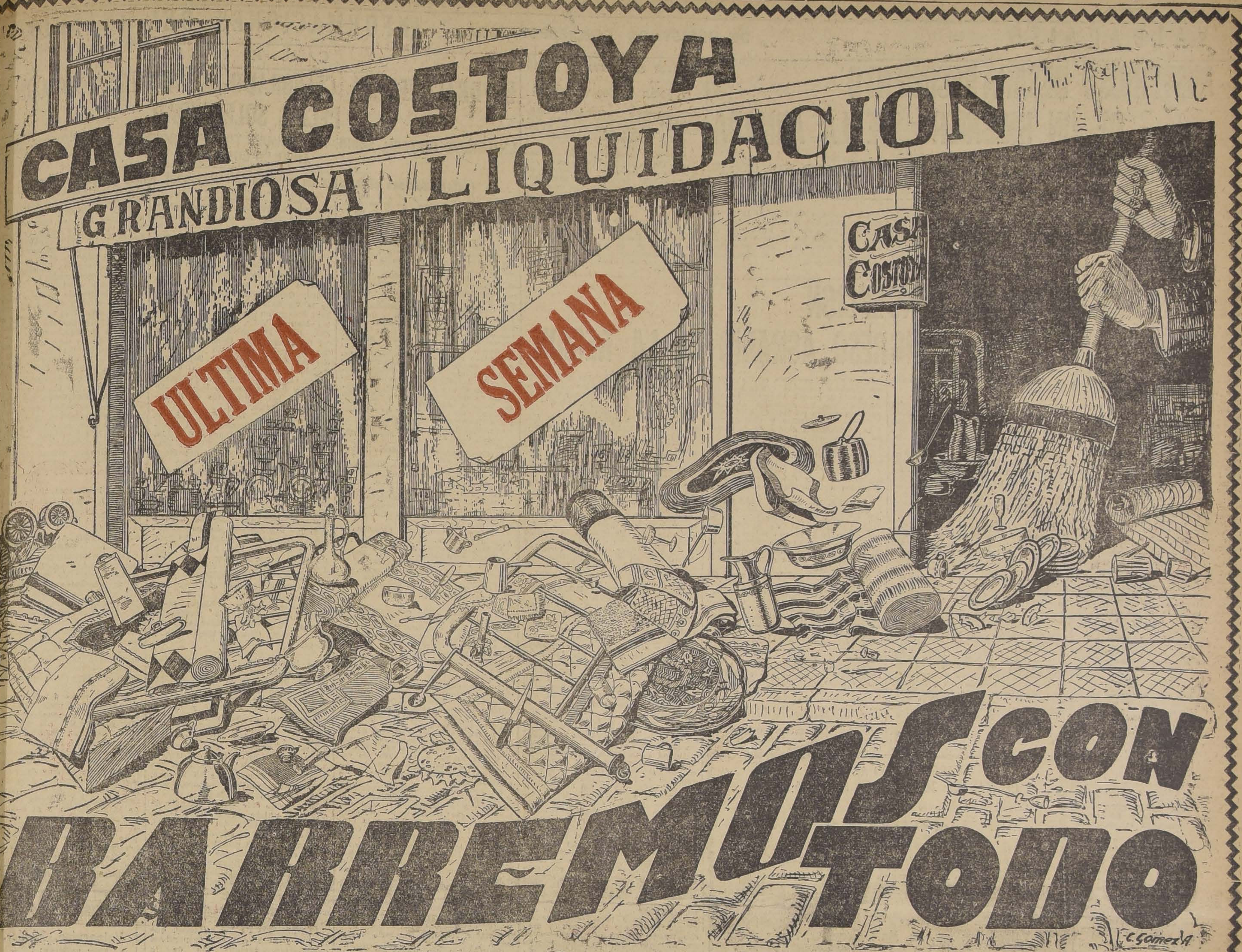

DESDE

JULIO
27
LUNES

HASTA

AGOSTO
1
SÁBADO

ULTIMA SEMANA DE NUESTRA

COLOSAL LIQUIDACION DE JULIO

FUERTES REBAJAS, APROVECHE USTED ESTOS ULTIMOS DIAS; DESPUES SERA TARDE

ALFOMBRAS Y TAPICES

ALFOMBRAS tripe rizado, tamaño grande, de una pieza, muy finas, a $	155.—
ALFOMBRAS afelpadas gruesas, muy finas, a... ... ...$	360.—
ALFOMBRAS imitación Smyrna de una pieza, 2x3 mtrs., a... ... ...$	95.—
PISOS para sofá y cama, de yute, a... ... ...$	5.80
GUARDA para escala, afelpada, muy fina, metro a ... ...$	27.—
GUARDA para escala de yute de mucha duración, metro a ... ...$	3.90
LINOLEUM gran surtido en guardas metro desde... ... ...$	5.50
GENERO para muebles y cortinas, metro desde... ... ...$	13.—
BROCATO 1|2 seda, gran surtido en colores, metro a... ... ...$	29.—
PAÑO para carpetas y felpa para muebles, metro a... ... ...$	22.—

CATRES Y COLCHONES

CATRES muy sólidos de largueros sistema inglés, a... ... ...$	45.—
MARQUESAS de fierro con bronce, muy elegantes, a... ... ...$	87.—
CATRES de bronce, importados, muy gruesos, para 1 1|2 plaza, a... ...$	295.—
CATRES de bronce forma cuadrada, muy gruesos, para 1 1|2 plaza, a $	345.—
COLCHONES de fibra vegetal, para una plaza, a... ... ...$	25.50
COLCHONES de algodón, cotí damasco, muy gruesos, en dos libros, a. ...$	42.—
COLCHONES de pura lana lavada, en cotí damasco y listado, a... ... ...$	145.—

LANA y COTI PARA COLCHONES

Se hacen colchones finos sobre medida y a domicilio

ROPA DE CAMA Y BLANCO

COLCHAS nido de abeja, blancas, sin fleco, a... ... ...$	15.90
COLCHAS de piqué blancas fileteadas, para 1 1|2 plaza, a... ... ...$	59.—
FRAZADAS de algodón muy gruesas, para 1 1|2 plaza, a... ... ...$	11.90
FRAZADAS de lana muy finas, bonitos colores, a... ... ...$	55.—
SABANAS de tocuyo, tamaño grande, a... ... ...$	5.90
SABANAS de crea, buena clase, a...$	8.70
SOBRECAMAS de cretona gran surtido en colores, a... ... ...$	21.50
SOBRECAMAS de raso, para una y media plaza, a ... ... $	89.—
SERVILLETAS damasco; la docena, a... ... ...$	15.50
DAMASCO para manteles, de 160 de ancho, metro a... ... ...$	7.80
TOALLAS lisas y afelpadas, desde...$	1.90

MENAJE Y ARTICULOS PARA REGALO

ANAFES de bronce, sistema rápido, a... ... ...$	0.90
SARTENES de fierro pulido, cada uno a... ... ...$	1.—
JUEGOS de lavatorio con recipiente y 5 piezas enlozadas, decoradas .... $	39.50
JUEGOS de lavatorio de loza con 6 piezas, a... ... ...$	60.—
TOILETTE para afeitarse, con espejo, taza e hisopo... ... ...$	4.80
BOTELLAS de velador con platillo de metal, a... ... ...$	7.90
FLOREROS de cristal, desde ... ...$	1.—
TAZAS de té semi-porcelana, con platillo, a... ... ...$	1.—
PLATOS loza grandes, hondos y extendidos, a... ... ...$	1.—
COPAS importadas de cristal labrado; docena, a... ... ...$	17.—

GRANDES SALDOS EN TODAS LAS SECCIONES, IMPOSIBLE DE DETALLAR

CASA COSTOYA

Calle 21 de Mayo No. 801
Frente a la calle San Pablo

UNICO DEPOSITO DE LA FABRICA DE CATRES "CONCEPCION Y NACIONAL DE ENLOZADOS"

VALPARAISO

EL MISTERIOSO DESAPARECIMIENTO DE UN INGENIERO DE LA ARMADA

HASTA LA FECHA LAS INVESTIGACIONES PARA DAR CON SU PARADERO HAN SIDO INFRUCTUOSAS

Tres meses de activas pesquisas de la Sección de Investigaciones de este puerto, han sido infructuosas para dar con el paradero del ingeniero primero de la Armada, don Clodomiro Nahuel.

El citado marino, que es una persona de edad, que participó en la campaña contra el Perú y Bolivia, desapareció a fines del mes de Abril en forma tan misteriosa, que la policía no ha encontrado un solo indicio de personas o lugares en que pueda habérsele visto.

La Dirección General de la Armada, en vista del fracaso de las gestiones policiales, ha impartido órdenes a todos los puertos del país para dar principio a una investigación, que esclarezca el misterioso desaparecimiento.

DE NUESTROS CORRESPONSALES

Catorce mil pesos de participación en los beneficios

DEL PRIMER SINDICATO ORGANIZADO CONFORME A LAS ULTIMAS LEYES, REPARTIO AYER LA COMPAÑIA DE GAS

Ayer se efectuó en las oficinas de la Gerencia de la Compañía de Gas de Valparaíso, la entrega de **catorce mil pesos como participación en los beneficios** al sindicato industrial organizado últimamente por los obreros de esta empresa.

El sindicato de esta Compañía es uno de los primeros que se organiza en Valparaíso, conforme a las disposiciones de las últimas leyes, y probablemente el primero en Chile que recibe participación en las utilidades.

AYER SE INAUGURO EN CONCEPCION EL CONGRESO AGRARIO DE LA REGION

CONCEPCION 25.—Con gran éxito y brillo extraordinario se ha inaugurado hoy en el Teatro Concepción, el Congreso Agrario Regional.

Se abrió la sesión a las 2.30 P. M., bajo la presidencia del vicepresidente de la Sociedad Agrícola del Sur, señor Pedro Cruzat O., ocupando los demás asientos de la mesa directiva el resto del directorio de la Sociedad Agrícola del Sur, el director general de Servicios Agrícolas, señor Francisco Rojas Huneeus; miembros del comité organizador, la delegación de la Sociedad Nacional de Agricultura, presidentes y relatores de diversas comisiones del Congreso, presidentes y delegaciones de agricultores de diversas provincias.

El presidente, señor Cruzat, poniéndose de pie, pronunció el discurso inaugural, saludando a las delegaciones y congresales venidos de diversos puntos de la región, y agradeciéndoles el entusiasmo que habían demostrado al prestarle la acogida tan brillante al Congreso de Agricultores, que a iniciativa de la Sociedad Agrícola del Sur, iniciaba en esos momentos sus labores; expresó en seguida que la organización de este Congreso había sido el fruto de la labor que con brillante éxito ha realizado el comité de propaganda presidido por el señor Oscar Rioseco. Puso en conocimiento de la asamblea que por imposibilidad de concurrir a las sesiones del Congreso el Ministro de Agricultura, señor Claudio Vicuña, había enviado como su representante al director general de Servicios Agrícolas, señor Rojas Huneeus; tuvo, por último, un franco y sincero agradecimiento para todas las delegaciones y congresales asistentes, y numerosos agricultores que desde puntos lejanos del país enviaban su adhesión a las importantes conclusiones a que se arribaría.

LA MESA DIRECTIVA

Finalmente, propuso y fué aceptada por la asamblea la siguiente mesa directiva:

Presidentes honorarios, el presidente de la Sociedad Nacional de Agricultura y el presidente de la Sociedad Agrícola del Sur; presidente, el presidente del comité organizador, señor Oscar Rioseco; vocales, el director general de Servicios Agrícolas, señor Francisco Rojas Huneeus; los consejeros de la Sociedad Nacional de Agricultura y los presidentes de comisiones.

A continuación, cedió la presidencia y ofreció la palabra al presidente efectivo del Congreso, señor Rioseco C., quien, poniéndose de pie, agradeció la honrosa designación, y pronunció un extenso discurso, en el cual, después de hacer el estudio detallado de la situación creada a diversas ramas de la agricultura, y en especial a la vitivinicultura, como consecuencia de la dictación de leyes que no se encuandran con fidelidad a las cosas establecidas, situación que dió margen a la idea de celebrar el presente Congreso, insinuó la conveniencia de llegar a obtener durante las sesiones, acuerdos que reflejaran el sentir de todos los agricultores del país, y la satisfacción de las necesidades más premiosas que la industria agrícola reclama para el resurgimiento y para mejoramiento de la economía nacional. Al terminar el señor Rioseco, agradeció la asistencia de los consejeros de la Sociedad Nacional y ofreció la palabra a don Arturo Alemparte, que habló en seguida, como presentante de dicha delegación. El señor Alemparte, en su discurso, que contiene interesantes observaciones sobre problemas de toda índole, que se relacionan estrechamente con la marcha de la agricultura, hizo un llamado hacia la unión de todos los propietarios de tierra del país, como único medio de salir del olvido en que se encuentran, y obtener para sus labores el apoyo y la protección a que son acreedores en extricta justicia, por el papel de primordial importancia que desempeñan en la vida económica nacional. Reseñó a grandes rasgos la labor que en este sentido viene desarrollando la Sociedad Nacional de Agricultura, y puso en conocimiento de los congresales la situación especial de capacidad en que se encuentra esta entidad para llevar a cabo con el éxito que todos desean, el programa de trabajo tendiente a obtener la consecución de ideales que en esta materia sustentan todos los agricultores chilenos.

EL PROBLEMA VITIVINICOLA

El informe de la segunda comisión, aprobado por el Congreso, comisión que estudia el problema vitivinícola, ha llegado a las siguientes conclusiones:

1.o Que se deje trabajar tranquilos a los viticultores bajo las disposiciones contempladas en la ley sobre contribucion a los alcoholes, vinos y cervezas, de 13 de Abril de 1916.

2.o Que no se pueda producir alcohol para bebida, sino de productos de uva.

3.o Que el alcohol producido por otros productos no pueda destinarse sino a usos industriales y a la exportación, para lo cual será previamente desnaturalizado, primero, en las fábricas respectivas, y llevado debidamente controlado al lugar de destino, el que se exporte.

4.o Que se estimule por la ley, el empleo de alcohol industrial en uso para motores de explosión, cuya aplicación podría evitar la internación de combustible líquido extranjero.

5.o Que el alcohol industrial que se destile con los objetos indicados en el número tercero, quede libre de todo impuesto. Si esta liberación importa una disminución considerable a los ingresos del Estado por este capítulo, que se aumente prudencialmente el impuesto al alcohol agrícola.

6.o Que se cobre contribución al vino por hectárea y no por litro cosechado, porque el cobro directo por litro estaría basado en la declaración del productor, y este sistema autoriza el fraude.

7.o Que los recibos de esta contribución de haberes se cobren en las tesorerías comunales, para evitar gastos y viajes a las cabeceras de departamentos.

La comisión acordó: recomendar la publicación de los trabajos a don Manuel J. Soto y a don Tomás Merchaca.

HACIA LA UNION AGRARIA

El informe de la primera comisión fué aprobado por el Congreso.

La comisión propone el siguiente acuerdo:

"Los agricultores de la región del Maule a Cautín, reunidos en Concepción, teniendo presente que la unión agraria es indispensable para el progreso agrícola y para propender al bienestar nacional, acuerda:

Aceptar y adherirse a las siguientes bases de organización aprobadas por el Congreso Agrícola de Valdivia, de acuerdo con la Sociedad Nacional de Agricultura: 1.a Solicitar de la Sociedad Nacional de Agricultura que se acuerde organizar delegaciones en todos los departamentos agrícolas de la República, y en las comunas que indique la respectiva delegación departamental; 2.a Una junta compuesta por tres delegados por cada departamento formará el Consejo Agrícola de cada provincia, que funcionará en la cabecera, a excepción de la provincia de Llanquihue, cuyo Consejo sesionará en la ciudad que designen sus miembros; 3.a Cada delegación departamental o comunal organizará una asamblea de agricultores y abrirá un registro en que ellos deben inscribirse. Los presidentes de los Consejos Agrícolas Provinciales tendrán voz y voto en el Consejo Directivo de la Sociedad Nacional de Agricultura, pudiendo el Consejo Provincial, designar un delegado que lo represente cuando su presidente no pueda concurrir a las reuniones del Consejo Central; 4.a Las delegaciones departamentales se compondrán de diez miembros, a menos que sean elegidos por las respectivas asambleas de agricultores en los departamentos en que ésta se constituyan. Para ser elegido delegado y tomar parte en esta elección, se requiere tener la calidad de socio de la Sociedad Nacional de Agricultura; 5.a La asamblea de agricultores de las provincias de Cautín, Valdivia, Llanquihue y Chiloé, reunida en Valdivia el día 14 de Junio de 1925, acuerda invitar a los agricultores de las demás provincias y departamentos de la República a adherirse a los acuerdos que preceden y a constituir sus delegaciones departamentales y sus Consejos Provinciales a la brevedad posible.

HABLA EL SEÑOR IBAÑEZ

A continuación, el presidente ofreció la palabra al consejero de la Sociedad Nacional de Agricultura, señor don Maximiliano Ibáñez, quien agradeció la invitación hecha a la Sociedad Nacional de Agricultura, y la deferencia de la mesa al ofrecerle la palabra.

Extendióse el señor Ibáñez en diversas consideraciones respecto a la situación y condición en que se encuentran los agricultores frente a las leyes tributarias; hizo resaltar el hecho de que las actividades agrícolas estuvieran afectadas por las contribuciones cinco o seis veces más gravosas que las que afectan a los demás industriales, profesionales y capitalistas.

Refirióse a continuación, a los numerosos peligros que constantemente amenazan a los agricultores, y señaló como única forma de ponerlas atajo, y evitar los efectos de la acción de los enemigos, la unión cada vez más estrecha y mejor organizada.

HABLA EL SEÑOR URREJOLA

Fué ofrecida en seguida la palabra, al presidente de la segunda comisión que estudió los problemas vitivinícolas, señor Gonzalo Urrejola, cuyo discurso contiene un valioso estudio de los problemas que se refieren a la viticultura.

Sus primeras palabras fueron elogiosas para la iniciativa de la Sociedad Agrícola del Sur, que calificó de feliz, porque en el Congreso que se celebra, grandioso por su importancia y calidad, podrán debatirse las materias que atañen a los problemas referidos, y porque, seguramente, de sus discusiones habrán de salir las conclusiones que signifiquen la solución de los problemas.

El señor Urrejola, como los demás congresales que usaron de la palabra antes que él, terminó invitando a los agricultores del país a unirse para desarrollar, así, una campaña organizada en tal forma, que permita alcanzar los resultados que se esperan.

HABLA EL SEÑOR ROJAS HUNEEUS

Ofrecida la palabra al director general de los Servicios Agrícolas, y representante del Ministro de Agricultura, en el Congreso, señor Rojas Huneeus, improvisó en forma clara y precisa sobre las diversas peticiones formuladas por los agricultores de toda la República, igualmente beneficiosas para las actividades agrarias. Como pruebas bien claras de su acierto, son la dictación de varias e importantes leyes que significan protección amplia a la agricultura, tales como Policía Sanitaria Vegetal y Animal, Abonos, préstamos de semillas a los agricultores de la región norte, donde ya se ha hecho experiencias con resultados espléndidos, que prometen augurar una resolución a corto plazo, del problema, de préstamos de semillas a los pequeños agricultores del país, uno de los de más vital importancia nacional. Queda todavía por hacerse nueva obra encaminada a una finalidad idéntica, y creo no equivocarme si digo que a muy corto plazo tendrá que ser despachada por el Gobierno la ley de Crédito Prendario, de más trascendental importancia, que permita hacer préstamos en dinero a todos los agricultores modestos, con sólo dar en garantía sus enseres, animales u otros útiles de uso en la agricultura. El conocimiento que me permite tener sobre esta materia por el cargo que desempeño, me autoriza también para expresar en forma terminante que antes de mucho tiempo tendrá que ser otra la realidad preciosa en florecimiento de la industria de la betarraga sacarina en el país, y que permitirá a la nación invertir dentro de su territorio en otras industrias provechosas, enormes capitales que hoy deben salir a traer azúcar."

OTRAS MATERIAS DEL CONGRESO

Después habló el señor Francisco Heade, y por fin los relatores leyeron las conclusiones de los tres informes que fueron aprobados. El informe de la tercera comisión pide el mantenimiento del impuesto al ganado argentino por un plazo de diez años.

Mañana sigue sesionando el Congreso.

VAPOR RAPIDO AL NORTE
EL MARTES 28 DE JULIO A LAS 6 P. M.

El vapor transatlántico de pasajeros

"CHILE"

saldrá para COQUIMBO, HUASCO, CHAÑARAL, TALTAL, ANTOFAGASTA, TOCOPILLA, IQUIQUE Y ARICA
Unico vapor de la costa que cuenta con un gran número de camaroles para una sola persona
POR FLETES, PASAJES Y DEMAS PORMENORES, VERSE CON

R. DONOSO G., G. Alessandri 237, Santiago | Cía. TRANSPORTES UNIDOS Estado esquina Alameda, Santiago

En Valparaíso: Sec. An. Mart. González, Soffia y Cía.
BLANCO 903
27—J.

Grace Line

LA LINEA DE VAPORES CON ITINERARIO FIJO
GRACE

PUNTUALIDAD

¿Ha pensado usted alguna vez lo que significa esta palabra para usted y para nosotros? Para poder tener un itinerario fijo para nuestros vapores, al igual que los expresos internacionales, cuesta una suma considerable de dinero, pues a veces debemos rechazar carga en diferentes puertos, o aumentar nuestro andar, y en consecuencia aumentar nuestro gasto de combustible, para poder mantener nuestro itinerario fijo. Esto se hace en beneficio suyo, para que usted pueda hacer sus combinaciones con los trenes en los distintos puertos, evitándole de esta manera las molestias de perder sus combinaciones y perdiendo su tiempo esperando la próxima. Como usted sabe, "quien ahorra su tiempo gana dinero", y usted es el único que gana mediante la puntualidad de nuestro servicio.

El rival más cercano al vapor "SANTA ANA", que saldrá el 5 de Agosto, es el vapor "SANTA ELISA", que saldrá el 19 de Agosto, a la 1 P. M.

NOSA LINE

New Orleans and South American Steamship Co.
Servicio mensual de vapores de carga desde New Orleans, EE. UU., a puertos chilenos y vice-versa.

Unica línea directa, vía Canal de Panamá, sin trasbordos, evitando así los riesgos de robo, averías, demora, etc.

Por fletes y demás informaciones, ocúrrase a sus agentes en Santiago.

"MUNSON LINE", salidas de Buenos Aires a Nueva York.
S. S. "PAN AMERICA", 13 de Agosto.
S. S. "WESTERN WORLD", 27 de Agosto.

AGENTES GENERALES DE LA CUNARD LINE

GRACE y CIA. (CHILE) S. A.
HUERFANOS N.o 1087. — SANTIAGO

INFORMACIONES DEL INTERIOR

CURICO

EL DRAGONES HA CELEBRADO SU ANIVERSARIO CON E PECIAL SOLEMNIDAD

UNA BREVE HISTORIA SOBRE EL REGIMIENTO.—EL PROGRAMA DE FESTEJOS SE DE ARROLLO CON BRILLO

(Informaciones especiales de nuestro Corresponsal, señor Clodomiro Baeza)

CURICO, 25. — La ciudad de Curicó ha celebrado hoy con brillo y solemnidad, el treinta aniversario de la fundación del Regimiento de Dragones.

El Dragones tiene una página brillante que es oportuno recordar en esta oportunidad en que entra a la mayor edad. He aquí primero la lista de sus comandantes:

Aníbal Godoy, Tulio Padilla, Vicente Montauban, Agustín Echavarría, Marcos Iturriaga, Arturo Rojas Arancibia, Francisco Vial Manterola, Benjamín Gutiérrez, José Luis Aravena, Benjamín Gutiérrez, Arturo León del Río, Eugenio Vidaurre, Luis A. Cortés, Florencio Meza Torres, Carlos A. Marín, Florencio Meza Torres y Oscar Sanhueza Galaz.

Fundado por Decreto Supremo de fecha 25 de Julio de 1895, el Dragones inició sus labores en la primera quincena de Agosto del mismo año. Sirvieron de base a sus cuadros las fracciones de tropas venidas del Cazadores, del Húsares, del Guía y de Temuco. Revisando su plana mayor se advierte a los siguientes fundadores:

Comandante, don Aníbal Godoy.
Mayor (2.o jefe), don Nicolás Gómez.
Capitanes ayudantes, señores Eliseo Sir y Pedro Antonio Díaz.
Contador 1.o, don Pedro Pacheco.
Contador 3.o, don Pedro Pinochet.
Capitán Comandante del 1er. escuadrón, don Isidoro Cuadrado.
Teniente, don Eugenio Guzmán.
Alférez, don Jorge 2.o Wood.
Capitán comandante del 2.o escuadrón, don Aníbal Muñoz.
Tenientes, señores Luis Avendaño y Agustín Herreros.
Alférez, don Agustín Errázuriz.
Capitán comandante del 3er. escuadrón, don Cipriano Fuentealba.
Teniente, don Edmundo Garrido.

De entre el personal de tropa que fundó el Regimiento, se encuentra aún en actual servicio el trompeta Froilán Vega.

El Dragones, junto con cumplir las tareas diarias, ha tenido felices oportunidades para demostrar la bondad de su instrucción, el temple y la calidad de sus elementos. Es así que ha conquistado valiosos trofeos en distintos concursos, logrando éxitos que lo colocan a la cabeza de los Regimientos de esta arma. Por este motivo puede recordarse especialmente la actuación del capitán — hoy en retiro — don Olegario Lazo Baeza, quien con su "cuarta especial" atrajo prestigio tanto en el exterior como en el interior, al realizar la prueba de pasar a caballo un puente de cinco metros de altura por cincuenta centímetros de ancho en el concurso hípico verificado en la Quinta Normal el año 1910. En esa ocasión esta prueba causó general admiración entre los concursantes y los espectadores.

El presente aniversario encuentra siguiendo los destinos del Dragones al talentoso y distinguido jefe, don Oscar Sanhueza Galaz, quien — entre otras obras— ha contribuido a la fundación del casino de soldados y conscriptos, ha dado término a otras construcciones iniciadas por el ex-comandante don Belarmino Fuenzalida. Colaboran con el Comandante don Oscar Sanhueza Galaz, los siguientes Jefes y oficiales:

Mayor, segundo jefe, don Roberto Delgado.
Mayor, tercer jefe, don Clodomiro Valderrama.
Teniente ayudante, don Uldaricio Prado.
Contador 1.o, don Humberto Valenzuela.
Cirujano 2.o, don Tomás del Fierro.
Veterinario, don Exequiel Navarrete.
Dentista, don Horacio Grez.
Capitán comandante del 1er. escuadrón, don Julio Detín.
Teniente, don Humberto Fuenzalida.
Sub-teniente, don Luis Vidal.
Capitán comandante del 2.o escuadrón, don Artidoro Acuña.
Tenientes, don Benjamín Escobar Moreira y don Héctor Correa Lecaros.
Capitán comandante del 3er. escuadrón, don Rodolfo Oportus.
Teniente, don Enrique García.
Teniente, don Carlos Ibaca Santa María.
Capitán comandante del escuadrón ametralladoras, don Oscar Squella.
Teniente, don Carlos Echeverría.
Teniente, don Héctor Robles.

EN EL REGIMIENTO DRAGONES

Poco después de la 1 de la tarde, se sirvió en el Casino del Regimiento Dragones, un banquete, al que asistieron cerca de doscientas personas.

Entre los asistentes se pudo notar al Intendente de la Provincia, señor Vicente Acuña, señor Tomás Lawrence, General Echeverría, el jefe de la 2.a Brigada de Caballería, señor Belarmino Fuenzalida, Coroneles Manuel Véliz, Bartolomé Blanche, Juan Fuenzalida, Comandante del Dragones, señor Oscar Sanhueza, Comandantes Mauricio Hartard, Ferman Ossa, Fernando Sepúlveda, Rogelio Guzmán, Clodomiro Valderrama, Roberto Delgado. Asistieron también delegaciones de los sub-oficiales de los regimientos de la capital, de Talca, etc.

A la hora oportuna usó de la palabra el Comandante del Regimiento Dragones, señor Fuenzalida, quien en brillantes y patrióticas frases recordó la fundación del Regimiento que comandaba, cuyo 3.o aniversario se recordaba solemnemente. Se refirió también en su discurso, a los héroes que habían dado grandeza a la patria, y tuvo hermosas expresiones para "La Nación", diciendo que había seguido paso a paso las aspiraciones de los militares, procurando el bienestar del país.

A nombre de "La Nación", contestó el enviado especial de este diario, señor Camilo Riccio, agradeciendo a nombre nuestro las expresiones vertidas por el Comandante Fuenzalida.

A continuación, hablaron las siguientes personas: el Intendente Acuña, Comandante Sanhueza, Coronel Véliz, General Echeverría y otros.

Se leyeron en seguida las adhesiones recibidas de parte del Inspector del Ejército, General don Mariano Navarrete, del Presidente de la República, del Ministro de la Guerra, Coronel Ibáñez, y de los Comandantes de todos los cuerpos de la guarnición de la capital.

Se leyó también durante el almuerzo el mensaje que envió la vía aérea por intermedio del teniente Oscar Silva, quien partió a las 10.30 de la Escuela de El Bosque, aterrizando después de hermosas evoluciones sobre la ciudad.

El mensaje dice que la Escuela de Aviación quiere estar presente en la conmemoración del aniversario, lo que hace con el corazón y el pensamiento. Agrega que todos los oficiales de la Escuela se sienten unidos al Cuerpo Dragones, dadas las glorias de ambas entidades.

Después del almuerzo, los invitados pasaron al patio del Regimiento, que estaba artísticamente adornado con flores, guirnaldas y banderas.

Los alumnos de las escuelas, que se encontraban con sus respectivos estandartes, acompañados de la banda del Regimiento, cantaron los himnos nacionales.

Después usó de la palabra el teniente Benjamín Escobar, quien hizo una hermosa reseña de la vida del Regimiento, haciendo resaltar la obra del Comandante Montauban, Fuenzalida y Sanhueza. Recordó también al capitán Olegario Lazo Baeza, por sus enseñanzas de tación y sus triunfos hípicos.

Tuvo el teniente Escobar hermosas para el trompeta Vega, que sirve desde su en el Regimiento Dragones, dose presente en la banda.

El Intendente, señor Acuña, nunció en seguida un elocuente curso en que ponderó la acción Regimiento Dragones.

Los invitantes pasaron poco pués al Casino de los sub-oficiales a donde concurrió en masa la lidad del Regimiento y demás tares de la guarnición.

En la noche tuvo lugar la que ofrecían los oficiales del miento a la sociedad de Curicó, unión en la cual reinó la mayor gría y a la que asistieron las ridades con sus familias.

EL BANQUETE DE HOY

En el Casino del Regimiento gones, se llevará a cabo hoy el banquete que se ofrece a la dad de Curicó, al cual están das las autoridades, las delegaciones de provincias, oficialidad del miento, calculándose el número invitados cerca de trescientas nas.

Después de esta fiesta, la ción que vino de Santiago las tres de la tarde, para la Estación Alameda a las la noche.

UN SALUDO A LOS JEFES EJERCITO

Durante el banquete servido Cuartel del Regimiento el Intendente de la provincia a los asistentes que se pusieron pie a fin de brindar por los jefes del Ejército, el Presidente la República en su calidad de neralísimo; Ministro de la coronel don Carlos Ibáñez del po, e Inspector General del general don Mariano Navarrete, nes, según expresión del Acuña, representan el sentir militares jóvenes y viejos del cito.

Las palabras del Intendente ña arrancaron prolongados de parte de la concurrencia.

UN MENSAJE AL PRESIDENTE DE LA REPUBLICA

Se envió al Presidente de la pública el siguiente mensaje:

La oficialidad de todas las reunida con ocasión del 3.er sario del Regimiento Dragones presentan cariñosos saludos neralísimo del Ejército, el Presidente de la República y al señor Navarrete, a quienes no sólo les el respeto que exige la disciplina sino el afecto sincero que los subalternos que saben tar fielmente sus anhelos. tar fielmente sus anhelos.

Firman este telegrama todos jefes y oficiales que se encontraban presentes en la reunión.

COMPAÑIA DE VAPORES HAMBURGO SUDAMERICANA

Línea Rápida de Gran Lujo

DE BUENOS AIRES A HAMBURGO, CON ESCALAS EN MONTEVIDEO, SANTOS, RIO DE JANEIRO, LISBOA, VIGO, BILBAO, BOLOGNE S|M (VIA PARIS)

Próximas salidas:

"Cap. Polonio"... 30,000 ton. 30 Julio
"Monte Olivia"... 20,000 ton. 20 Agosto
"Antonio Delfino" 20,000 ton. 27 Agosto
"Cap. Norte".... 20,000 ton. 17 Setiembre

AGENTES GENERALES:

Weber & Cía.
GALERIA SAN CARLOS N.o 31
SUB-AGENTE EN SANTIAGO: A. SALA, CASILLA N.o 3797

MOVIMIENTO MARITI

Valparaíso, 25 de Ju

Ayer salieron:
El Chile, para Arica.
El Río Claro, para Arica.
El Quito, para Iquique.
El Pisagua, para Corral.
El América, para Arica.
El Rancagua, para Arica.

El Lunes salen:
El Sonora, para Amberes.
El Haarlen, para Hamburgo.

Cía. Sud Americana de Vapores

SERVICIO MENSUAL A NEW YORK CON ITINERARIO FIJO EN 18 DIAS — SALIDAS EN SABADOS, A LA 1 EN PUNTO

"TENO" 1.o de Agosto | "ACONCAGUA" 29 de Agosto

Con escala en Antofagasta, Iquique, Arica, Callao, Payta y Cristóbal.

SERVICIO QUINCENAL A GUAYAQUIL (ECUADOR) — SALIDAS EN VIERNES, A LAS 6 P. M.

"AYSEN" 7 de Agosto | "HUASCO" 21 de Agosto

Con escala en Coquimbo, Antofagasta, Gatico, Tocopilla, Iquique, Caleta Buena, Arica, Ilo, Mollendo, Chala, Pisco, Cerro Azul, Callao, Salaverry, Pascamayo, Eten, Pimentel y Payta.

SERVICIO QUINCENAL A PIMENTEL (PERU) — SALIDAS EN VIERNES, A LAS 6 P. M.

"MAPOCHO" 31 de Julio | "IMPERIAL" 14 de Agosto

Con escalas en Coquimbo, Huasco, Caldera, Chañaral, Taltal, Antofagasta, Iquique, Pisagua, Arica, Ilo, Mollendo, Chala, Lomas, Pisco, Tambo de Mora, Callao, Huacho, Supe, Huarmey, Casma, Samanco, Chimbote, Salaverry, Pascamayo y Eten.

Vapores para Lota, Penco, Tomé y Talcahuano, salidas de Valparaíso todos los Miércoles a las 4 P. M.

De Talcahuano salen de regreso para Valparaíso, todos los Martes a las 6 P. M.

WESSEL, DUVAL y Cía.
HUERFANOS ESQUINA MORANDE — AGENTES
COMPAÑIA TRANSPORTES UNIDOS
ESTADO ESQUINA DELICIAS — SUB-AGENTES

P.S.N.C.

VAPORES PARA EUROPA
VIA CANAL PANAMA

"ORITA", 1.o de Agosto
"OROPESA" 22 de Agto. — 1 P. M.
"OROYA", 5 de Setiembre

Para Antofagasta, Mejillones, Iquique, Arica, Mollendo, Callao, Balboa, Cristóbal, La Habana, Coruña, Santander, La Rochelle, Pallice y Liverpool.

Por estos vapores se expenden boletos de segunda clase para Europa y puertos de la costa, a precios convenientes.

VAPORES PARA NUEVA YORK

"EBRO", 12 de Agosto 1 P. M.
"ESSEQUIBO", 9 de Setiembre
"EBRO", 7 de Octubre

Para Antofagasta, Iquique, Arica, Mollendo, Callao, Salaverry, Paita, Balboa, Cristóbal, Habana y Nueva York.

R.M.S.P.

SERVICIO RAPIDO DE LUJO DESDE — BUENOS AIRES A EUROPA

PROXIMAS SALIDAS DE LOS AFAMADOS VAPORES "A"
VIAJES RAPIDOS
LISBOA EN 16 DIAS
CHERBURGO Y SOUTHAMPTON EN 19 DIAS

"ARLANZA"	14,930 toneladas	5 de AGOSTO
"AVON"	11,073 toneladas	18 de AGOSTO
"ALMANZORA"	15,550 toneladas	2 de SETIEM.
"ANDES"	15,620 toneladas	15 de SETIEM.
"ARLANZA"	14,930 toneladas	30 de SETIEM.
"AVON"	11,073 toneladas	13 de OCTUBRE

PROXIMAS SALIDAS DE LA LINEA "D"

"DARRO", 31 de Julio. "DESNA", 28 de Agosto.
"DESEADO", 14 de Agosto. "DEMERARA", 11 de Setiembre

VIAJES DE LLAMADA desde varios puertos de EUROPA, SIRIA Y TURQUIA

— SANTIAGO — Agustinas 1017.— Casilla 536
THE PACIFIC STEAM NAVIGATION COMPANY
— VALPARAISO — Calle Blanco — Casilla 34-V.
SUB-AGENTES EN SANTIAGO: Transportes Unidos, Estado esquina Alameda; Expreso Villalonga, Agustinas 817

LA NACION

Santiago, 26 de Julio de 1925

EL MERCADO DEL DINERO EN NUEVA YORK

Las favorables condiciones de contratación del reciente empréstito de la Caja de Crédito Hipotecario, señalan la confirmación de nuestras numerosas y repetidas observaciones sobre las facilidades crecientes del mercado del dinero en Nueva York en relación con las posibilidades de conversión de una gran parte de la deuda pública directa y de las deudas garantidas por el Estado.

Desde hace algún tiempo, en efecto, hemos seguido con atención las diversas operaciones de crédito, tanto internacionales como domésticas, realizadas en el mercado de Nueva York. Esas condiciones han permitido comprobar, a la vez que un interés diferencial para empréstitos del Gobierno y las Municipalidades americanos, Gobierno del Canadá, Ferrocarriles americanos, empresas industriales americanas, Gobiernos europeos, Gobiernos suramericanos y ciudades y Estados de países suramericanos,—señalando la enumeración anterior la escala de preferencia—una rebaja general del interés en relación con las tasas vigentes en los años inmediatamente posteriores a la guerra.

La preferencia en favor de los empréstitos domésticos—entre los cuales pueden incluirse prácticamente los préstamos al Gobierno, provincias o empresas del Canadá—tiene su fácil explicación en la falta tradicional de interés del público americano por inversiones en países extranjeros. Antes de la guerra, en efecto, los Estados Unidos eran más bien un campo de inversión de dinero que un mercado. Así, en 1914, gran parte de los bonos de los ferrocarriles americanos eran mantenidos por inversiones europeas. La guerra, naturalmente, alteró las condiciones monetarias, transformando a los Estados Unidos en el único posible mercado del dinero.

Sin embargo, esta nueva situación, si bien conocida de los economistas y banqueros, no se había incorporado todavía a la mentalidad del pequeño capitalista, comprador en definitiva de los bonos.

Pueden así explicarse las dificultades de contratación del primer empréstito chileno en Nueva York, por valor de 24 millones de dólares, empréstito que fué colocado por el Guaranty Trust a principios del año 1921. El interés fué de 8 por ciento, valor que debe elevarse a 8 y medio considerando el bajo tipo de emisión. La amortización fué de 5 por ciento al año, en pagos trimestrales. Se agregó, finalmente, una prima de amortización de 10 por ciento para dificultar cualquiera operación posterior de conversión de deuda. De estas condiciones, sería injusto culpar a los banqueros, ya que éstos son sólo intermediarios entre quien pide el empréstito y quien en definitiva adquiere los bonos.

Pero en los años sucesivos el criterio público comenzó a modificarse en forma sustancial. Satisfechas primero las necesidades acumuladas de capital del mercado interno, la rebaja lógica del interés obligó a considerar con atención las inversiones en Europa. Rápidamente fueron absorbidos empréstitos a Francia y el Japón por más de 100 millones de dólares. El empréstito alemán de 200 millones de dólares fué suscrito varias veces. Países de secundaria importancia y nuevas nacionalidades resultantes del Tratado de Versalles estabilizaron su moneda y sus finanzas con empréstitos colocados entre el público americano. Más tarde se siguió con las Municipalidades europeas, los ferrocarriles y las industrias.

A la fecha, el mercado europeo de dinero se encuentra prácticamente saturado y son mayores las ofertas que los pedidos. Muchos países, Bélgica entre ellos, han acudido a los Bancos de Nueva York con empréstitos que ya no son para satisfacer necesidades financieras inmediatas sino para convertir en mejores condiciones sus deudas anteriores. Noruega acaba de colocar un empréstito de 30 millones de dólares con análogo propósito. El tipo de colocación fué de 5 y medio por ciento, que sube a 5,7 por ciento considerando el tipo de emisión. El objeto del empréstito es redimir bonos de la deuda interna vendidos al 8 por ciento.

Puede así decirse que el interés de inversiones en bonos de Gobierno europeos se encuentra por debajo del 6 por ciento para aquellos países de condiciones financieras regulares y no superiores a los que corresponden a la mayor parte de los países de Sur América.

Así, de la misma manera y por las mismas razones que el dinero americano se dirigió del mercado doméstico al mercado de los países europeos, ha debido también dirigirse desde el mercado de Europa al mercado de Sur América.

Tres empréstitos recientes, lanzados en el mes de Junio, lo comprueban. Uno es el empréstito del Gobierno argentino por valor de 45 millones de dólares. Otro el empréstito chileno de la Caja de Crédito Hipotecario por valor de 20 millones de dólares. El último es el empréstito de la provincia argentina de Santa Fe, por valor de 10 millones de dólares.

El empréstito argentino, colocado con el Banco Morgan y el National City Company, presenta la característica de ser el empréstito suramericano lanzado en mejores condiciones desde el año 1914 hasta la fecha. El interés es sólo de 6 por ciento y la amortización se efectúa por medio de una reserva—**sinking fund**—que obliga al servicio de sólo el 1 por ciento anual.

El empréstito a la provincia de Santa Fe, lanzado por las firmas White, Weld & Co. Dillon Read & Co., presenta también condiciones igualmente favorables si se toma en consideración el carácter no nacional de dicho empréstito. El interés nominal fué de 7 por ciento, el cual se eleva a 7,5 por ciento considerando el descuento, valores que permiten establecer una oportunidad interesante para las finanzas municipales nuestras.

El empréstito de la Caja de Crédito Hipotecario, lanzado con un interés nominal de 6,5 por ciento y a un tipo de emisión de 97 y 3|8 por ciento—lo que equivale a un interés efectivo o **yield** de 6,7 por ciento—señala un gran mejoramiento respecto de las condiciones en que han sido colocados los empréstitos precedentes, sobre todo si se toman en consideración las circunstancias extraordinariamente anormales que rodean al país, las cuales de ningún modo podrían disimularse, y que justifican con exceso la diferencia de medio por ciento en contra nuestra al comparar las condiciones con el empréstito argentino.

En todo caso, el hecho de que haya sido colocado un empréstito chileno al interés de 6 por ciento cuando los últimos incrementos de la deuda pública pagan un interés de 8 por ciento, demuestra que una conversión de deudas no deja de ser interesante ante la posibilidad de reducir en una cuarta parte el servicio de interés, sin considerar todavía la disminución de las cuotas anuales de amortización, las que, para algunos de los últimos empréstitos internos, alcanzan valores realmente perturbadores del equilibrio de la Hacienda Pública. Así, por ejemplo, la ley 3684, de empréstito de 30 millones en billete ha exigido amortizaciones anuales de 10 millones. La ley 3772 de empréstito de 50 millones en billete ha exigido amortizaciones anuales de 12,5 millones. La ley 3820 por 80 millones en billete exige, a partir de 1928, amortizaciones anuales de 20 millones. La ley 3874 por 30 millones nos exige, a partir del presente año, amortizaciones de 6 millones... y así sucesivamente.

Este conjunto de pagos en exceso, tanto en interés como en amortización de las últimas deudas internas y externas, representa la única partida de nuestro presupuesto de gastos que sea en realidad **prácticamente** reductible. Son estos pagos en exceso los que intervienen principalmente en la posibilidad de reducir en algo el servicio de 280 millones en billete que imponen anualmente las obligaciones de la Deuda Pública.

Es de acuerdo con estos propósitos, que atribuimos una permanente importancia a la situación de nuestro crédito en el mercado de Nueva York; y las condiciones de contratación del empréstito de la Caja de Crédito Hipotecario permiten considerar un muy favorable antecedente a eso respecto.

FUNDOS

Necesito con urgencia arrendar fundos entre Santiago y Talca. Canon $ 50,000 y $ 100,000. Garantizo negocio rápido.

1153 HUERFANOS 1153

José Luis Silva.

EL CONGRESO AGRICOLA DE CONCEPCION

Las fuerzas mas valiosas y activas de la sección austral del país se han dado cita en la asamblea agrícola que inició ayer sus tareas en la ciudad de Concepción.

Dando una prueba más de su espíritu de progreso y su constante deseo de organización para buscar en la acción colectiva los medios de impulsar las industrias agropecuarias nacionales, los agricultores del Sur han reunido a sus elementos más representativos y capaces, para discutir y estudiar en armonía los problemas que les son comunes, relacionados con el desarrollo de la vida rural.

Es una asamblea de hombres de acción, de donde estará ausente toda preocupación extraña a la finalidad concreta y práctica de uniformar el criterio de los agricultores sureños frente a los urgentes problemas agrarios de la zona y emprender la labor correspondiente.

Sin pérdida de tiempo ni dar sitio excesivo a las palabras, el Congreso procedió ayer a distribuir los trabajos contemplados en su nutrido programa, que comprende todos los asuntos de mayor y más inmediata importancia que interesa resolver a los industriales de esa extensa zona agrícola, ganadera y forestal.

El problema social en los campos, la explotación industrial de los bosques, la horticultura, los métodos de cultivo y distribución de los cereales, el crédito agrario, el régimen de propiedad, los transportes ferroviarios, fluviales y terrestres, el regadío, la cooperación en los abastecimientos y en las ventas, y en general todos los temas que representan una necesidad efectiva e inmediata de la agricultura nacional, van a ser objeto de estudios especiales a los que seguirán conclusiones precisas acerca de las cuales es justo desde luego llamar el interés del Gobierno.

Un natural sentimiento de defensa colectiva y de progreso industrial y regional ha inspirado la organización de este Congreso, lo que no le resta en absoluto su importancia como acontecimiento de proyecciones nacionales.

La organización de las fuerzas agrarias de cualquiera región, y especialmente de la que comprende las ricas y laboriosas provincias australes, es un hecho de positiva importancia desde el punto de vista de la economía nacional. En asambleas de este género es donde los agricultores de otros países han encontrado la fuente de iniciativas y de ideas generadoras de la cooperación en la lucha contra las dificultades que opone la naturaleza y en la necesaria influencia de las fuerzas agrarias en la orientación de la política económica.

El Congreso de Concepción es especialmente interesante por la oportunidad en que se le celebra, pues dará a los agricultores ocasión para concertar sobre la base de ideas generales la manera de concurrir a la política de fomento de la producción que imponen las necesidades económicas del país, y, sobre todo, las exigencias de las nuevas leyes sociales y tributarias, cuya aplicación beneficiosa para los intereses nacionales sólo será posible al precio de un suficiente incremento de la explotación de las fuentes económicas.

Junto con tributar una sincera expresión de aplauso a los esforzados industriales de la región sureña, nos hacemos un deber en augurar a la asamblea inaugurada ayer un éxito pleno en cuanto a sus particulares aspiraciones y también con respecto a los intereses económicos de la República.

De ocasión

Lindas joyas con brillantes.

Relojes - pulsera, objetos para regalos, se están casi regalando en la

"Joyería Central"

AHUMADA 302 ESQ. HUERFANOS

Aproveche pronto

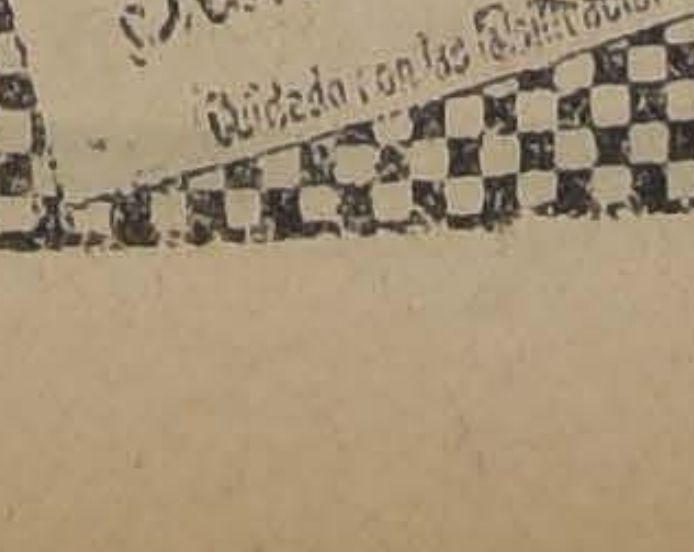

VENDO

Bonito AUTOMOVIL EUROPEO

Partida automática, turismo, siete asientos, tapiz cuero, toda clase repuestos, con muy buen equipo y en perfecto estado.

SAN MARTIN N.º 64

PARLAMENTARISMO, DEMOCRACIA Y LIBERTAD

por CARLOS SILVA CRUZ.

En las discusiones suscitadas alrededor del proyecto de reforma constitucional, se ha dado en sostener, como verdad inconcusa, que el sistema parlamentario de gobierno es el único que garantiza la libertad y el único compatible con la democracia.

Esta afirmación, repetida en discursos, en artículos de prensa, en votos de asambleas políticas, corre por ahí sin contradicción razonada; y existe el gravísimo peligro de que el consenso común se acostumbre a la frase hecha, y en fuerza de oirla repetir, la tome por verdad comprobada. Es el camino por donde habitualmente los sofismas se convierten en creencias, y las creencias en fanatismos.

Los que formamos en las filas del partido que nació combatiendo contra el parlamentarismo en los campos de batalla, estamos, a mi juicio, en la obligación de hablar alto y claro y de expresar nuestras convicciones en materia constitucional, convicciones que forman la razón de existencia de nuestra colectividad política, que brotaron de la simiente ideológica arrojada en el surco de la opinión pública por el cerebro poderoso y vidente de Balmaceda, y que se han aquilatado con el aporte doloroso de la experiencia acumulada en 30 años de caos político, de desorden administrativo y de estagnación en todos los órdenes del progreso.

¿De cuándo acá es el sistema parlamentario de gobierno el único compatible con la libertad y con la democracia, el único que garantiza esas dos grandes aspiraciones, base cardinal de la vida colectiva en el mundo moderno? ¿Puede sostenerse con sinceridad semejante afirmación?

A ser ello posible, nuestro partido no debería existir, porque estaría fundado en una contradicción flagrante. Nuestro partido se llama—y se honra con esta denominación que responde al sentimiento más arraigado en el alma de todos sus miembros—**Liberal Democrático.** ¿Podría, decentemente, denominarse **liberal y democrático** un partido que, como base fundamental de su programa, repugna el sistema de gobierno que se dice único instrumento posible para obtener la realización práctica de la **democracia** y de la **libertad?**

Afortunadamente, semejante contradicción no existe sino en la mente de quienes, imbuídos desde las aulas en el prejuicio fetiquista del parlamentarismo europeo, en la lectura y en el estudio de los tratadistas europeos, no se detienen a considerar lo que pasa a nuestro lado, en nuestro propio continente.

América es el continente libre y democrático por excelencia. América es la tierra prometida a donde llegan cada año miles y miles de súbditos de los países **parlamentarios** del Viejo Mundo, en busca del aire puro de la **libertad** y de la **democracia**, que les permita vivir la vida en toda su plenitud e intensidad, surgir y prosperar. América es, al decir de los más grandes pensadores contemporáneos, "el mayor laboratorio de libertad y democracia progresistas que haya existido en el mundo". Las naciones de América nacieron por la libertad y por la democracia, en un terreno libre del secular cultivo de los prejuicios raciales, monárquicos, religiosos, imperialistas y aristocráticos; y por la libertad y por la democracia viven y prosperan, acogiendo ampliamente a los hijos de todos los pueblos y de todas las razas de la tierra. Sin embargo, en esta América, en esta tierra clásica de la democracia libre, no hay más que un solo país que se haya regido por el sistema parlamentario de Gobierno; y ello, con los resultados que todos conocemos. Ese país, no necesito nombrarlo: es el nuestro.

"Por sus frutos los conoceréis", dice el Evangelio. Por sus resultados deben juzgarse los sistemas de gobierno. He tenido la suerte de convivir la vida de esos grandes y libres pueblos de América, **en ninguno de los cuales se conoce el parlamentarismo;** y en todos ellos he debido envidiar, no sólo el progreso material, para nosotros inconcebible, sino la vida sana, culta, próspera, higiénica, amplia, libre, alegre, incontaminada de preocupaciones, llena de atractivos, preñada de posibilidades, que sus felices regnícolas hacen. He hablado en ellos con innumerables extranjeros, que no se sentían tales, que habían renunciado a su nacionalidad primitiva, que hasta habían olvidado su idioma de origen, porque no pensaban abandonar jamás la tierra donde encontraran el libre desenvolvimiento de su personalidad y las condiciones ideales para una vida feliz. Para todo ello esos países, los más libres, los más democráticos del mundo,—puedo afirmarlo con conocimiento de causa y con el criterió comparativo que dan los largos viajes— no habían necesitado el sistema parlamentario de Gobierno.

Y tampoco se les habría ocurrido importarlo, así como a nadie se le ocurre llevar caloríferos a los trópicos o trineos a los países donde no cae nieve. Porque el sistema parlamentario, nacido en Europa de la necesidad de dar intervención al pueblo en el manejo de la cosa pública, sin chocar con los ancestrales sentimientos y con los seculares prejuicios monárquicos y aristocráticos, es planta absolutamente exótica en América, producto de laboratorio absolutamente innecesario en nuestro ambiente libre y republicano, recurso de transición que no tiene razón de ser alguna en estos países surgidos precisamente de una reacción contra aquellos prejuicios.

Si en Europa fué, pues, el sistema parlamentario — el gobierno de gabinete — un instrumento indispensable para implantar la libertad y la democracia que, **por razones históricas**, no podían allí existir sin él, en América resulta ese sistema una simple imitación simiesca, desprovista de sentido y llamada a producir, cada vez que se adopte, lo que entre nosotros ha producido: el desorden, la anarquía, la ataxia en todas las manifestaciones de la vida colectiva, la estagnación del progreso, la esterilidad en la acción propulsora del poder público.

C. S. C.

LIBROS Y REVISTAS NUEVOS

REVISTAS

"POLO Y EQUITACION":

Revista argentina que se dedica especialmente a los deportes, que le dan el nombre. Precio del número, $ 4.00. Suscrición, $ 36.00.

"HISPANIA", revista de Arte y Letras de la Raza. Precio del número, $ 4.50. Suscrición, $ 50.00.

"PROA", revista literaria argentina, cada número $ 4.50.

"ATENEA", revista de la Universidad de Concepción. Ciencias, Letras y Bellas Artes. Esta revista es hoy el mejor exponente de la cultura chilena. Todo el mundo espera la aparición de "Atenea", como uno de los libros mensuales que debe comprar. Todos deben leer "Atenea", que abarca temas variadísimos, todos tratados por plumas de primera. Número, $ 3.00. Suscrición anual, $ 24.00. Provincias, $ 28.00.

LIBROS

Zanelli.—Gramática Inglesa con pronunciación, $ 4.00.

A. Donoso.—"EL ALMA DE ALESSANDRI". Biografía, historia y rasgos personales de don Arturo Alessandri. Contiene también este libro de 250 páginas, cartas y la memoria de prueba que hace más de 30 años, escogió por tema Su Excelencia. "HABITACIONES PARA OBREROS". Esta memoria del futuro mandatario, reformador de nuestra atrasada legislación, es la protesta de un muchacho, por la desidia de nuestros gobernantes, ante un tema tan importante.

Todos deben conocer a nuestro Presidente, y el libro más completo y claro es "El Alma de Alessandri". Precio, $ 4.00. Provincias, $ 4.50.

"HISTORIA INTIMA DE LA REVOLUCION"

Es un pequeño volumen y con numerosos grabados, se encuentra toda la historia desde Setiembre hasta el regreso de Su Excelencia. Precio, $ 1.00. Provincias, $ 1.40.

En pedidos por mayor, al contado, de estas dos importantes obras, concedemos el TREINTA POR CIENTO DE DESCUENTO.

LEYES

Ley 4054 de Seguro Obligatorio de Invalidez y Accidentes del Trabajo. Precio de esta ley que todos necesitan, pues el que no tiene obligación de asegurarse, tiene a su servicio quién debe hacerlo. Precio de la ley y reglamento.. .. $ 1.50

LEY DE IMPUESTO A LA RENTA E IMPUESTO COMPLEMENTARIO.. .. .. $ 1.50

Tabla para calcular el Impuesto Complementario.. .. .. $ 1.50

LEY Y REGLAMENTO DE ACCIDENTES DEL TRABAJO. Hoy aparece esta importante ley. Precio.. .. .. $ 1.80

OTROS LIBROS

Armando Donoso.—"Nuestros Poetas".. .. .. $ 10.00

Joaquín Edwards Bello.—"Crónicas".. .. .. $ 6.00

Joaquín Edwards Bello.—"La Muerte de Vanderbilt".. .. $ 6.00

Joaquín Edwards Bello.—"Cuentos de Todos Colores".. .. $ 5.00

Pedro Sienna.—"La Caverna de los Murciélagos".. .. .. $ 6.00

Pedro Prado.—"Un Juez Rural". Novela.. .. .. $ 6.00

Armando Moock.—"Sol de Amor".. .. .. $ 5.00

Víctor Domingo Silva.—"Palomilla Brava" .. .. $ 6.00

Víctor Domingo Silva.—"Golondrina de Invierno".. .. .. $ 5.00

Víctor Domingo Silva.—"Sus Mejores Poemas".. .. .. .. $ 6.00

José Asunción Silva.—"Poesías Completas".. .. .. $ 6.00

OBRAS EN PRENSA

Pedro Prado.—"ANDROVAR".

Santiago Marín Vicuña.—"Por los Estados Unidos".

B. Vicuña Mackenna.—"Historia de Santiago".

L. Vergara de Smith.—Libro de Cocina "Cordón Bleu".

Enrique Molina.—"Los Filósofos Contemporáneos".

Enrique Molina.—"Los Valores Espirituales".

Salvador Reyes.—"El Ultimo Pirata".

Mariano Latorre.—"Sus Mejores Cuentos".

LIBRERIA NASCIMENTO

AHUMADA 125 — CASILLA 2298 — TELEFONO 3759

Los Talleres de la Imprenta Nascimento ejecutan trabajos por cuenta ajena. Pida presupuestos.

FUNDO para triplicar capital

Con sólo trabajarlo y cultivarlo en forma

Se trata de un Fundo de 400 cuadras regadas

SITUADO AQUI A LAS PUERTAS de SANTIAGO

15 MINUTOS EN AUTO—SUELOS SUPERIORES

que jamás ha sido cultivado, ni trabajado en forma, caso que suele verse con frecuencia en este bello país, sobre todo en los alrededores de la capital.

Acabamos de visitar personal y detenidamente este magnífico fundo, y podemos asegurar que no hay negocio más brillante que comprar este fundo.

EN EL BAJISIMO PRECIO DE $ 1.100,000

en que el dueño lo vende, o sea, en sólo $ 2,500 la cuadra. Al lado se acaban de vender 200 cuadras a seis mil pesos la cuadra, y este fundo que ofrecemos con sólo meterle arado, valdrá lo mismo.

DATOS COMPLETOS EN NUESTRA OFICINA.

ALEJANDRO GREENE CRUZAT

Abogado y Corredor de Comercio

(Sección Fundos)

ALEJANDRO GREENE VALVERDE

TEATINOS 86 — CASILLA 3722

FUNDOS Y CHACRAS

VENDO LOS SIGUIENTES

5 En LOS ANDES
6 EN SAN FELIPE
5 EN RAMAL CALERA
3 EN PETORCA
2 EN LIMACHE
6 EN CASABLANCA
2 EN LLAY-LLAY
3 EN QUILLOTA
5 EN SANTIAGO
6 EN SAN BERNARDO
2 EN NOS
6 EN RAMAL MELIPILLA
4 EN BUIN
3 EN RANCAGUA
5 EN PAINE
2 EN GRANEROS
4 EN REQUINOA
3 EN ROSARIO
4 EN RENGO
2 EN PELEQUEN
5 EN NANCAGUA
3 EN LAS CABRAS
6 EN SAN FERNANDO
2 EN TINGUIRIRICA
5 EN CHIMBARONGO
10 EN CURICO
4 EN MOLIA
5 EN TALCA
7 EN LINARES
5 EN PARRAL
6 EN CHILLAN
4 EN SAN CARLOS
15 EN CONCEPCION Y RAMAL DE CHILLAN TOME.
4 EN ARAUCO
15 EN BIO-BIO
6 EN MALLECO
2 EN ANGOL
3 EN RENAICO
1 EN CAUTIN
22 EN VALDIVIA
8 EN OSORNO Y LLANQUIHUE.

ALEJANDRO GREENE CRUZAT

(Sección Fundos)

ALEJANDRO GREENE VALVERDE

TEATINOS 86 — CASILLA 3722

OFICINAS

arriéndanse a profesionales con balcones a la calle, $ 150 y $ 130.

Arriéndase todo 2.o piso (seis balcones) y hall, en $ 750.

AHUMADA 56

PALPITACIONES DE VIDA

— POR —

MONICA DE LA CRUZ

Próximamente en Librería NASCIMENTO

300 TRABAJADORES DE PAMPA PARA LAS OFICINAS SALITRERAS DE ANTOFAGASTA

SE NECESITAN

Los interesados pueden recurrir a los siguientes puntos: OFICINA DE INSCRIPCION situada en Picarte N.º 150; Mapocho N.º 1088, casi esquina Bandera; Kiosko azul Plaza Argentina frente Estación Alameda y Kiosko Mapocho esquina Matucana. Todos estos kioskos tienen como señal una banderita blanca.

La salida será el Miércoles 29. Las inscripciones se cierran el Martes 28, a las 12 M.

Espléndido Fundo Vendo

EN LA VICTORIA

400 CUADRAS REGADAS, con 10 regadores del Canal de Maipo, de suelos profundos, excelentes para cualquier cultivo. Está muy bien cerrado y dividido en 12 potreros, casi todos alfalfados, o entreblados. Casas habitación con instalaciones de luz eléctrica, agua potable. Casa de administración, 7 posesiones de inquilinos, galpones para pastería y lechería, silo recién construído de 400 toneladas y varios otros edificios e instalaciones.

Produce más del 10 o|o.

CARLOS OSSANDON B.

BANDERA 168 — CASILLA 1080

HISTORIA UNIVERSAL

— DE —

GUILLERMO ONCKEN

Nueva edición publicada en tomos encuadernados, revisada y puesta al día, con un discurso preliminar de

D. RAFAEL ALTAMIRA

DE LA UNIVERSIDAD DE MADRID

La moderna edición de la **HISTORIA UNIVERSAL**, de Oncken, es de imprescindible necesidad en toda biblioteca.

Sea ésta pública o particular, no merecería tal nombre si no contiene una obra de consulta sobre Historia, que reuna las condiciones de **autorizada, moderna, completa.** Tales son, precisamente, las cualidades que caracterizan a nuestra Historia.

Los autores de las monografías en ella contenidas, son renombrados historiadores que han consagrado su actividad y talento al estudio y esclarecimiento de los períodos que dilucidan.

En su labor han utilizado las investigaciones de los más eminentes historiadores anteriores, y en cuanto a los descubrimientos más recientes, se da noticia adecuada de ellos en numerosas y extensas notas.

Por último, la obra abarca el campo entero de la historia humana desde los tiempos prehistóricos hasta nuestros días.

En todas las demás grandes **Historias Universales** se omite, o a lo sumo se concede una sucinta reseña, por vía de complemento, a las Américas Españolas.

En nuestra moderna edición de Oncken, América, que ocupa principalísimo lugar en el tomo que trata de los descubrimientos geográficos, tiene dedicados dos tomos, de los que uno y medio corresponden a la América Latina. La Historia de las naciones hispano-americanas se ha tratado para cada una de ellas en particular con especial esmero, prolongándola hasta nuestros días.

Cuarenta y seis volúmenes de 24.50 por 16.50 centímetros, con un promedio de 500 páginas; texto nutrido, repleto de sólida y copiosa erudición.

Se vende con grandes facilidades de pago.

Corte y envíenos este cupón y le enviaremos gratis el hermoso prospecto:

CALPE — DELICIAS 907 — SANTIAGO

Sírvase enviarme gratis y sin compromiso, el prospecto de la Historia Universal de Oncken.

SOBRE EL ACTUAL MOMENTO POLITICO SE PRONUNCIAN ALGUNOS DIRIGENTES DE PARTIDOS

LOS SEÑORES ENRIQUE OYARZUN, ARTURO LYON PEÑA, ENRIQUE O BARBOSA Y MANUEL HIDALGO HABLAN PARA "LA NACION"

TEXTO DE LAS RENUNCIAS DE LOS REPRESENTANTES RADICALES Y CONSERVADORES, COMO MIEMBROS DE LA SUB-COMISION DE REFORMAS CONSTITUCIONALES

LA ASAMBLEA RADICAL DE SANTIAGO ACORDO AYER ADHERIRSE A LAS RESOLUCIONES DE LA JUNTA CENTRAL. — ACUERDA ADEMAS PROPICIAR UN MOVIMIENTO PARA RECHAZAR EL PROYECTO DE NUEVA CONSTITUCION.

S. E. LANZARA UN MANIFIESTO SOBRE LAS INCIDENCIAS HABIDAS Y SOBRE LA ACTITUD QUE ADOPTARA. — CONTINUAN RECIBIENDOSE ADHESIONES DE DIVERSAS PARTES DEL PAIS.

La situación política ha continuado en la misma incertidumbre que en los días anteriores, siendo el comentario obligado en todos los círculos políticos las incidencias habidas en el seno de la Comisión Consultiva con respecto a las declaraciones formuladas por el Inspector General del Ejército, General señor Mariano Navarrete, que ha provocado la renuncia de los representantes radicales, conservadores y comunistas como miembros de la Sub-Comisión de Reformas Constitucionales, y que han sido entregadas en el día de ayer a S. E. el Presidente de la República.

En los círculos radicales se espera con ansiedad el manifiesto que la Junta Central lanzará al país, explicando la actuación del Partido durante el período revolucionario.

En la sesión celebrada ayer por la Asamblea Radical se trató extensamente de la situación producida, acordándose adherir a las resoluciones últimas de la Junta Central.

CON LOS PRESIDENTES DE LOS PARTIDOS

En el día de ayer tuvimos oportunidad de entrevistar a algunos de los dirigentes de los partidos políticos, quienes nos han hecho importantes declaraciones sobre la actual situación y que publicamos a continuación:

CON EL PRESIDENTE DEL PARTIDO RADICAL, SEÑOR ENRIQUE OYARZUN

Encontramos al señor Oyarzun en su estudio e interrogado por nosotros sobre la actual situación política, nos declaró que las resoluciones tomadas por la Junta Central en su última sesión eran definitivas para apreciar la actual situación. Nuestra actitud está sintetizada —nos dice el señor Oyarzun — en el voto aprobado por las declaraciones del General señor Mariano Navarrete, en la renuncia que hemos hecho de nuestros cargos de miembros de la Sub-Comisión de Reformas Constitucionales, y en el manifiesto que la Junta Central del Partido lanzará al país, explicando toda nuestra actuación como Partido en el período revolucionario —termina diciéndonos el Presidente del Partido Radical.

CON EL GENERAL SEÑOR DON MARIANO NAVARRETE

En el deseo de informar a nuestros lectores sobre el alcance de los conceptos emitidos en el discurso del General señor Mariano Navarrete entrevistamos anoche a este distinguido Jefe del Ejército, quien nos manifestó que no podía hacernos ninguna declaración sobre el particular, por cuanto ya lo había manifestado en su discurso.

CON EL PRESIDENTE DEL PARTIDO CONSERVADOR, Sr. ARTURO LYON PEÑA

Anoche entrevistamos al Presidente del Partido Conservador, señor Arturo Lyon Peña, sobre las incidencias habidas en la última sesión de la Comisión Consultiva y sobre la actitud que asumirá el Partido Conservador en los actuales acontecimientos.

Sobre la permanencia de algunos conservadores en la Comisión Consultiva, el señor Lyon nos manifestó que habían concurrido en carácter particular, que así lo había declarado en la Convención de Valparaíso y en las sesiones de Directorio de la Junta Ejecutiva.

Además, los miembros que pertenecían a esa comisión han presentado su renuncia a la Junta Ejecutiva del Partido, las que han sido aceptadas y comunicadas a S. E. el Presidente de la República.

—El Partido Conservador—nos dice el señor Lyon—ha declarado su libertad de acción ante esta Comisión y los miembros conservadores han hablado en nombre propio en las reuniones que se han verificado.

Con respecto a la actitud que asumirá el Partido Conservador ante los actuales acontecimientos, el señor Lyon nos declara que permanecerá a la espectativa, imitando al gran político inglés, que dice: "Esperar y ver".

Interrogado por nosotros sobre la concurrencia del Partido a la consulta plebiscitaria, nos manifiesta que después de terminado el estudio del proyecto de Constitución, el Partido definirá su actitud sobre esta materia, pues ignora lo que se va a someter al plebiscito y lo que se va a votar.

—Y respecto a la entente conservadora - radical - comunista, ¿qué puede decirnos? A esta pregunta, el señor Lyon sonríe y nos dice:

—No ha existido jamás, es uno de los tantos rumores...

Al retirarnos formulamos al señor Lyon una última pregunta, respecto al futuro candidato a la Presidencia de la República y nos manifiesta que es de opinión que se elija un solo candidato a la Presidencia, para evitar una lucha violenta y sus consecuencias.

CON EL PRESIDENTE DE LOS LIBERALES DEMOCRATICOS, SEÑOR ENRIQUE BARBOZA

En la tarde de ayer entrevistamos al Presidente en ejercicio de los liberales democráticos, señor Enrique O. Barboza, cuya actuación en las últimas incidencias habidas ha sido muy elogiada por sus correligionarios de todo el país, por las informaciones que ha recibido últimamente, y quien, con toda gentileza nos ha hecho las siguientes declaraciones:

—Nuestro papel como colectividad política, no puede ser otro si no quisiéramos renegar de nuestro pasado y de nuestra razón de ser, que el de luchar con todo rigor porque se aprueben las reformas constitucionales en la forma que las concibió el Presidente Balmaceda, que en gran parte está contemplada en el proyecto que se ha elaborado.

Para conseguir nuestro objeto, en el seno de la Junta se están estudiando los términos precisos que traduzcan en toda la integridad estas aspiraciones, para obtener que ellas sean sometidas mañana a la aprobación del país.

Y entonces, hacemos un movimiento general de opinión, ya que no sólo a los liberales democráticos, sino a la mayoría de los ciudadanos, les interesa que haya un ejecutivo que gobierne, responsable de sus actos y sin las trabas de un Congreso que haga de la fiscalización Parlamentaria, un arma impropia de tan noble fin.

En realidad, ya nuestro programa político, en esta parte que es esencial, deja de ser de nuestro patrimonio exclusivo,

Los pueblos, como los hombres, tienen la suerte que se merecen, y Chile no quiere que la que le impusieron las armas, se perpetúe por obra de la política que no supo prestigiar aquel régimen y que tampoco, fuerza es decirlo, ha sabido, ni podido lealmente defenderlo.

Estoy cierto que el país, libremente consultado, responderá en forma elocuente, y así veremos, junto con la justificación de nuestras doctrinas, asegurada para Chile una era de reconstitución que reclaman sus riquezas inexplotadas y a que aspiran los hombres que cifran en su esfuerzo y en el trabajo tranquilo, al amparo de todas las libertades, su propio bienestar, que genera el bienestar colectivo que hoy desgraciadamente no existe y es caldo fecundo para gérmenes utópicos que no pueden vivir al contacto de la riqueza y de la libertad.

La época es diversa y han cambiado las circunstancias políticas que nos sometieron durante 30 años a un régimen de Gobierno que ya no es posible perdurar. Ya no caben enmiendas que mitig sus efectos, ni compensaciones sirvan a intereses determinad debemos cambiar el sistema c titucional, rápida y completam te, sin perjuicios que nos lig sin timideces que nos detenga

Y, establecida nuestra nor fundamental de la vida públ volvamos con presteza a hacer perar la voluntad popular, lib mente manifestada y represent por un Presidente que sea la r tante de todas las opiniones y exponente de todas las aspiraci nacionales, y representada por Congreso en que se debatan, d tro del mayor espíritu públ las grandes orientaciones que brán de colocarnos en el lugar siempre hemos ocupado a América.

CON DON MANUEL HIDALG REPRESENTANTE COMUNIS

En su taller de trabajo, en tramos ayer al señor Manuel dalgo, conocido dirigente co nista y miembro de la Sub-C sión de Reformas Constitucio les, quien, impuesto de nue visita, nos declaró, que el Co té Directivo de su Partido, se nirá en el día de hoy para c siderar esta situación, en cuya sión se acordará lanzar un m nifiesto al país explicando a l clases trabajadoras la actitud los representantes comunistas la sesión de la Comisión Co va, como al mismo tiempo se jará establecido el ningún fun mento en que descanza la espe de que pudiera existir una a za radical-conservadora-comun

Nada puedo adelantarles ahora, nos dice el señor Hida sobre la actitud nuestra, pues tá entregada por completo a decisiones de nuestro Comité cutivo Nacional, el cual se nunciará en la reunión de ho

LAS RENUNCIAS DE LOS REPRESENTANTES RADICALES Y CONSERVADORES

Damos a continuación las renuncias que han hecho de sus cargos los representantes de los partidos Radical y Conservador, señores Enrique Oyarzún, Carlos Vicuña Fuentes, Romualdo Silva Cortés y Francisco Vidal Garcés, respectivamente:

"Excmo. señor don Arturo Alessandri, Presidente de la República. —Moneda.— Excelencia:

Las declaraciones hechas por el señor General don Mariano Navarrete, Inspector General del Ejército, en la última reunión de la Comisión Consultiva que estudia las reformas constitucionales, nos obligan, en resguardo de nuestro decoro y del de nuestro Partido, a presentar a V. E. la renuncia del cargo de miembros de la referida Comisión, ciertos de que el sacrificio de nuestra dignidad, que importaría permanecer en ella, no lograría conjurar los graves males que afligen al país desde la implantación del régimen de fuerza que aún impera.

Saludan a V. E. con especial deferencia SS. SS. y amigos.— **Enrique Oyarzún.— Carlos Vicuña".**

"Santiago, Julio 25 de 1925.— Excmo. señor don Arturo Alessandri P.— Excmo. señor Presidente:

La versión publicada en los diarios, de la sesión verificada anteayer por la Comisión Consultiva de Reformas Constitucionales y una meditación tranquila sobre los incidentes ocurridos en ella, nos demuestran que hay la idea de imponer formas determinadas de Gobierno, y aún, que no existe la libertad necesaria para resolver con independencia y eficacia sobre las indicaciones que se han enviado a la Sub-Comisión de que formamos parte.

En tal virtud, pedimos a V. E. que acepte nuestras renuncias de los cargos de miembros de esa Comisión.

Al presentar la renuncia, queremos dejar especial constancia de que hemos trabajado durante algunos meses con V. E. en la preparación de las reformas constitucionales sin tener más mira final que el bien del país y siempre con la debida deferencia para la persona de V. E.

Queremos todavía dejar constancia que en todo momento concurrimos con V. E. en el alto propósito de dar al país un Gobierno fuerte, que administre en lo futuro con independencia de los intereses partidaristas. Se disiente sólo en la forma de consultar en la Constitución el ejercicio de la facultad fiscalizadora que corresponde al Congreso Nacional.

El proyecto leído por uno de nosotros en representación de nuestros amigos conservadores presentes en la Comisión Consultiva establece, a nuestro entender, una fiscalización seria y honrada y si se acepta concluirla con las crisis de Gabinete infundadas.

Con respetuosa consideración, somos de V. E. muy Attos. SS. SS. y amigos.— **Francisco A. Vidal G.— Romualdo Silva C."**

FELICITACIONES RECIBIDAS POR S. E. POR EL PROYECTO DE REFORMAS CONSTITUCIONALES

Damos a continuación las felicitaciones dirigidas a S. E. el Presidente de la República por su actitud en el seno de la Comisión Consultiva, auspiciando las nuevas reformas constitucionales:

ANTOFAGASTA, 25 de Julio de 1925. —En las horas extremas de prueba para su gran alma de patriota ante la tenaz resistencia de los políticos que no quieren comprender la evolución operada en la conciencia nacional que ha demostrado repudiar un régimen de Gobierno que desprestigió la República poniéndola al borde del abismo. Ruégole aceptar mi sincera e incondicional adhesión junto con los votos que formulo porque V. E. haga triunfar sus ideales y salve nuestro querido Chile entregando sus destinos a un poder fuerte y responsable que sea capaz de contrarrestar las tendencias francamente revolucionarias que quieren llevarnos al caos y a la ruina. Mis aplausos entusiastas a los dignos ciudadanos que ayudaron a V. E. en la memorable sesión de ayer a aprobar su proyecto de Constitución. Respetuosos saludos.—**Almirante Arturo Acevedo.**

PARRAL, 25 de Julio de 1925.— En nombre de la Asamblea Radical de Parral tenemos el honor de expresar a V. E. nuestro más profundo reconocimiento por altos y patrióticos esfuerzos en bien de la nación. Estamos seguros que el nuevo proyecto de Constitución ha de contar la aprobación de todos los ciudadanos que anhelan la tranquilidad política y social de este país. El régimen de Gobierno que auspiciara encuadrando al Ejecutivo y Legislativo dentro de sus límites razonables, traerá muy pronto el orden y verdadero progreso que todos los chilenos deseamos para nuestra querida patria. — **Agustín Andrade**, presidente. — **Ignacio Frías y Manuel Castillo**, vicepresidentes. — **Juan Concha**, tesorero. —**Leocadio Riquelme y Conrado Retamales**, secretarios.

ANTOGAGASTA, 24 de Julio de 1925.—Impuesto por telegrama recibido de lo que ocurrió en la sesión de ayer en la Comisión Consultiva, envío a V. E. mi más completa e incondicional adhesión al proyecto de Constitución elaborado por la subcomisión y mis aplausos por su actitud que le permitirá al país volver sin mayores dilaciones y tropiezos a un régimen normal de Gobierno. El país le deberá su tranquilidad a la energía de V. E. para afrontar la dificultad y al patriotismo de la gran mayoría de mis colegas de la Comisión Consultiva, que ve con clara comprensión de los intereses nacionales, que supieron ampararlo y apoyarlo en la hora decisiva de gran obra de reconstrucción nacional que V. E. realiza desde que regresó al país. En los momentos en que entra en la etapa final de su vieja cuestión del Norte, necesita Chile mostrarse unido, tranquilo y fuerte, lo ha conseguido con el desenlace de la sesión de ayer de la Comisión Consultiva. Quiera V. E. aceptar el más afectuoso saludo de su amigo y servidor. — (Firmado). — **Agustín Edwards.**

VALPARAISO, 24 de Julio de 1925. — Adhiero acuerdo tomado ayer Comisión Consultiva proyecto constitucional. Abrigo íntima convicción país repudia intento surgimiento de nuevo pantano pestilente parlamentarismo. País comprende que V. E. está realizando obra de salvación para el presente y futuro, ni olvida el inmenso valor de heroísmo cívico de V. E. al reasumir la Presidencia para realizar esa obra. Cordiales saludos.— **Tomás Ramírez Frías.**

PARTIDO RADICAL

ASAMBLEA RADICAL DE ÑUÑOA. — Se cita a los radicales de esta comuna a sesión para hoy a las 10 y media A. M., en Irarrázaval 3401. Se recomienda la asistencia.

ASAMBLEA RADICAL "AURELIO SALAS HERRERA". — Renca. —Cítase a sesión ordinaria para hoy a las 3 P. M. en el local de la Plaza Blanco Encalada.

Hoy se efectúa la manifestación en honor de don Róbinson Paredes

Hoy a las 12 M. se llevará a efecto el banquete que un grupo de personas pertenecientes a distintas corporaciones políticas y sociales y empleados en diversas reparticiones públicas, ofrecerán al Director General de la Caja de Retiro y Pervisión Social de los Ferrocarriles, señor don Róbinson Paredes, en San Pablo 1376.

Las inscripciones para recibir adhesiones quedó cerrada anoche y por el número de inscritos y por el entusiasmo que reina entre los festejantes, este acto promete un resultado halagador y de gran resonancia en los círculos de las clases laboriosas.

REMITIDO

Los Cónsules como propagandistas del salitre

Contestando el injustificado ataque de prensa, hecho a los cónsules ausentes por P. Lyon, probé que no lo merecían.

Parece que mi respuesta al señor P. Lyon resultó hiriente para don Pedro León Parodi, y éste sin entrar en razones, ha creído conveniente despreciarme en un remitido, desde la altura olímpica que saben imaginarse algunos y declararse injuriados pero no ofendidos. ¡Allá él!

Pero le ofenda o no le ofenda, creeré de mi deber defender a los funcionarios consulares cuando se les ataque sin justicia, sea gratuitamente o mediante pago, como fué el caso de P. Lyon.

No vale la pena entrar en mayores detalles, pues al público no interesan ni gusta de revisar ropas interiores, por limpias que sean, ni el tiempo me alcanza para tales menudencias, ni es mi oficio.

Además, el señor Parodi me amenaza con enviarme algunos padrinos y otros miembros de su familia, "premunidos de instrucciones muy estrechas", y, tímido por naturaleza, corto y firmo.

LUIS E. FELIU H.

PARTIDO DEMOCRATA

CONCENTRACION PUBLICA DEL FRENTE DEMOCRATA. — Hoy se dirigirán a la Comuna de Maipú, los miembros del Frente Demócrata Sindicalista, en jira de propaganda democrática, y darán una conferencia en el local de la Agrupación, Dolores 855, a las 3 P. M., como una prueba de atención para los correligionarios que han fundado la Sección Comunal de Lo Espejo.

Hablarán en ese acto cultural los señores Manuel A. Guerra, J. Santos Díaz, Enzo Castro, Samuel Arenas, Luis A. Mardones y Juan M. Contreras.

CENTRO GUERRILLEROS DE LA DEMOCRACIA FRANCISCO J. LIRA. — Maestranza 552. — Se cita a sesión de asamblea para hoy a las 4 P. M.

Se ruega la asistencia a la comisión de fiestas.

CENTRO DEMOCRATA FRANCISCO BILBAO. — Cita para hoy a asamblea general ordinaria a las 3 P. M.

CLUB DEMOCRATA ESTACION. Hoy Domingo tendrá lugar la asamblea de esta institución en que se trataron asuntos de mucha importancia, entre otros, las reformas que hay necesidad de hacer en el local del Club.

Se encarece la concurrencia del antiguo directorio del Club.

CENTRO DEMOCRATA ZENON TORREALBA. — (Comuna de Yungay). — Se cita para hoy a las 3 P. M. en la secretaría, a todos los socios de este Centro, para concurrir en masa al gran comicio público que llevarán a efecto los vecinos de la comuna en defensa del servicio de autobuses Mercado-Tropezón.

Por acuerdo del directorio, tomado en la sesión celebrada el Viernes 24, se convoca a asamblea extraordinaria para el Lunes 27 a las 7 P. M.

CLUB GUERRILLEROS DE LA DEMOCRACIA. — A. Prat 1431. — Mañana a las 8 de la noche dictará una conferencia el Frente Sindicalista Demócrata. Hablarán los señores Manuel Guerra, sobre el programa demócrata y sindicalista. Luis A. Mardones, sobre política de actualidad y varios otros oradores de diferentes temas.

Habrá número de música y declamación. La entrada es completamente libre.

CENTRO DEMOCRATA LAS CONDES

El 19 del presente, a las 6 P. M., se reunió en sesión esta colectividad política y se trató sobre la Escuela Nocturna para Obreros, propiciada por este centro, la cual dará principios a sus clases en los primeros días de Agosto a cargo de los distinguidos miembros de esta colectividad, señores: Miguel Quiroz y Samuel L. Palma, los cuales quedaron autorizados para abrir un libro de matrícula con asiento en Avenida Vitacura N.o 250.

Quedó nombrado secretario de prensa interinamente el señor Luis H. Faúndez, y director de turno el señor E. Romero V.

S. E. LANZARA AL PAIS UN MANIFIESTO

Mañana Lunes o a más tar el Martes, el Presidente d República lanzará al país un nifiesto sobre la situación ducida con motivo de la ma reunión de la Comisión sultiva y sobre los rumbos finitivos que adoptará.

En la Asamblea Radic

Damos a continuación el aprobado por la Asamblea Ra en su sesión de ayer:

"La Asamblea Radical a adherir a las resoluciones de la Junta Central y designar comisión de su seno para que picie una gran campaña na tendiente a obtener del país el chazo del proyecto de la n Constitución elaborada por el bierno".

PARTIDO CONSERVADOR

CLUB OBRERO CONSERVA —Se ruega a todos los socios Club asistan puntualmente hoy a 2 P. M. con el objeto de salir en mación a la gran asamblea en Padres Franceses, que realizarán Mujeres Patrióticas de Chile.

Es el caso que allá en el 1891, contraje la avariosis, en medad que sólo vino hacer cris año 1921, mortificándome en ma de un reumatismo ulceroso que me atacó a ambas piern

A fin de curarme de dicha fermedad, recurría a tomar e yectarme varios medicamentos me fueron prescritos, sin h conseguido la menor mejoría por el contrario, experimenta agudos padecimientos durante empleo y tratamiento.

Un día tuve la suerte de en un diario un aviso de uste en el que aparece un testim de un señor Sandalio Gallardo que declara haber sanado de reumatismo con sólo tomar a nos frascos de Depurol 18.

Efectivamente, compré el purol 18, el que principié a mar con toda regularidad, hab do sentido una gran mejoría el primer frasco.

Después ha seguido tomando Depurol 18, eso sí que en dobles, y he podido notar que úlceras de las piernas cicatri ron completamente.

Me hago un deber de dar a tedes este testimonio por la ravillosa cura efectuada por gran específico Depurol 18, y autorizo para que hagan uso él en la mejor forma que us lo estimen por conveniente.

Saluda a ustedes muy aten mente.

(Firmado).—S. DEL CAMPO —Quilpué.

Moléstese en Visitarnos

LE CONVIENE MUCHO. LA MAS GRANDE SASTRERIA DEL PAIS Y LA QUE TIENE MAS EXISTENCIA

Toda persona que desee vestir elegantemente y con economía, debe pasar a visitar nuestra gran exposición de 20,000 metros de casimires recién llegados, de última novedad y de variados dibujos en colores de gran moda.

DESDE $ 210 CONFECCIONAMOS TERNOS SOBRE MEDIDA, MANUFACTURADOS POR OPERARIOS DE PRIMERA CATEGORIA

Sastrería Cardone Hnos. Ltda.

DELICIAS 983-987, CASI ESQUINA AHUMADA

Del 1.º al 15 de Agosto, liquidación de calzado en "LA FORTUNA". -- Puente 732

Calzado "LA FORTUNA". — Puente 732

SABADO 1.o DE AGOSTO GRAN LIQUIDACION.

Prepárese Ud. con tiempo

A FIN DE PODER ADQUIRIR UN BUEN TRAJE

LA SASTRERIA "LA POLAR"

OFRECE A USTED TERNOS EN MUY BUEN CASIMIR Y CORTE DE GRAN MODA

DESDE $ 150

Sastrería "LA POLAR"

DELICIAS 2812, PASADO BASCUÑAN

FUNDOS DE OCASION

POR SU PRECIO, RENTABILIDAD Y PAGO

$ 175,000, EN TENO, A 10 MINUTOS DE ESTACION.—223 HECTAREAS, 100 PLANAS BIEN REGADAS de ricos suelos, descansados y para todo cultivo. Faldeos sembrables y cerros pastoso con monte virgen. Casa nueva moderna, galpón de dos pisos, etc. Es de gran renta y requiere muy poco capital de explotación. Deuda Hipotecaria $ 50,000. Fácil pago.

$ 380,000 A PUERTAS CERRADAS EN CURICO, GRAN HACIENDA GANADERA DE 23,000 HECTAREAS, 300 REGADAS a sólo hora y media de la Estación y ciudad. Planes para todo cultivo. Faldeos de siembras y cerros pastosos para crianzas de 1,500 vacunos y 5,000 ovejas con espléndidas veranadas e invernadas. Monte importantísimo explotable en maderas, leñas y carbones. Casa con parque y edificios necesarios. En el precio entran las siembras, maquinarias, enseres, útiles y 800 animales.

$ 590,000 EN SAN FERNANDO, CASI 500 HECTAREAS PLANAS REGADAS de suelos de primera clase en gran parte superiores, especialmente aptos para cereales, chacras, tabaco, trébol, alfalfa, etc. Propiedad bien presentada, dividida y trabajada por procedimientos y maquinaria moderna. Muy buena y cómoda casa, otra de administración, 20 de inquilinos y toda clase de bodegas, galpones y árboles frutales. 12,000 álamos. Deuda $ 225,000.

$ 660,000 EN RAMAL A SAN ANTONIO, 480 HECTAREAS PLANAS ABUNDANTEMENTE REGADAS y 620 de faldeos y cerros suaves, pastosos, para crianzas. Fundo bien tenido, cerrado, apotrerado; con suelos en gran parte de migajón gruesos, explotados en toda clase de siembras, lechería, engorda, etc. Importante plantación frutal. Magnífica casa, con parque, teléfono, alcantarillado. Bodegas, galpones, establos, pesebreras, etc. Deuda: $ 210,000.

ALFREDO TAGLE RODRIGUEZ

CATEDRAL 3137.— CASILLA 3138

La Mutual de Chile

ASOCIACIONES MUTUAS DE CREDITO, SOMETIDAS AL CONTROL DE LOS MISMOS ACCIONISTAS — LA UNICA INSTITUCION DE SU GENERO EN LA REPUBLICA

Domicilio Social: Agustinas N.o 1060
Casilla 249 —— Santiago

LEGALMENTE INSTALADA EN OCTUBRE 31 DE 1923

Las organizaciones de LA MUTUAL DE CHILE están destinadas únicamente a facilitar CREDITOS EN EFECTIVO a sus propios accionistas asociados, para lo cual se otorga Acciones de las diversas Asociaciones, como sigue:

SECCION CAPITALES
DE UN MIL PESOS

SECCION HIPOTECARIA
DE CINCO MIL PESOS

Operaciones desde: $ 1.000 HASTA $ 50,000.

LOS PRESTAMOS SE OTORGAN al interés del 8 por ciento anual, con amortización trimestral formada por las cuotas mensuales de sus títulos. Los mismos asociados deciden los préstamos por VOTACION, cuyos ESCRUTINIOS se llevan a cabo los días 9 Y 24 DEL MES según sección.

Quien quiera puede hacerse socio o accionista. Cuotas moderadas. Solicite datos y prospectos.

PRESTAMOS DE JULIO - 925
SECCION "CREDITO HIPOTECARIO"

El asociado bajo POLIZA N.o 17,375, don Angel Julio González de Mejillones.

SECCION "CAPITALES"

El accionista según TITULO N.o 1,079, don Ernesto Alvarez Pacheira, calle Urmeneta, Puerto Montt.

Santiago, 24 de Julio de 1925.
JARAMILLO Y CIA., Administradores.

LOS MATRIMONIOS DE HOY.—

Señorita Magdalena Lira Santa María, cuyo matrimonio con el señor Luis Vergara R. se efectuará hoy privadamente en casa de la novia

Señorita Tilly Pardo Cruchaga, cuyo matrimonio con el teniente señor Oscar Herreros Walker será bendecido hoy

APERITIF CONCERT DE GATH Y CHAVES.— Anotamos ayer la presencia de las siguientes familias:

Tagle Jouanne, Phillips Ortúzar, Larraín Ortúzar, Candia Subercaseaux, Hurtado Quesney, Ortúzar de Ovalle, Izquierdo de García Hatch de Casanova, Correa de Vial, Stuven de Sánchez, Arroyo Candia, Lecaros Garcés, Huneeus Lavín, Mackenna Lazcano, Cerda Plaza, Mena Baeza, Valenzuela Montt, Larraín Aldunate, Correa Pereira, Huidobro Guzmán, Lyon Sutil, Lyon Edwards, Huidobro Valenzuela Gallardo, Shiell Walker, Valdés Hurtado, Prieto Letelier, Tocornal Gandarillas, Bunster Valenzuela, Mac-Fadzen Vicuña, Huneeus Salas, Fernández Lecaros, Sánchez Muñoz, Rojas Sánchez, Petit Marfan Boonen de Domínguez, Saavedra Baeza, Ossa Concha, Santa Cruz Barceló, Barceló Pinto, Valdés Ortúzar, Valdés Sánchez, Lecaros Freire, Ortúzar Cruz, Larraín Hurtado, Carrasco Blanco, Pereira Montes, Valdés Correa, Cerda Valdés, Díaz Salas, Zegers Tupper, Díaz Arrieta, Vergara Blanco, Bunster de Valdivieso, Lecaros Garcés, Rourke Puga Echenique Correa, Wightman Hoffmann, Larraín Echeverría, Rivas Freire, Izquierdo Silva, Vial Freire Rivas Freire, Prado Valdés, Cañas Zañartu, del Río Montt, Vicuña Ossa, del Río Aldunate, Santa María Valdivieso, Rivas Serrano, Irarrázaval Concha, Larraín del Campo, Casanova Vicuña, Larraín Moreno, Tagle Valdés, Cuadra Cerda, Echenique Hurtado, Salinas Cerda, Pereira de Valdés, Correa Pereira.

COMPOSTURAS

Bandera 139

Teléfono-Ing. 4699

BAUTIZO.— En Valparaíso se bautizó a María Teresa Marín Solar, hija de don Humberto Marín Mambens y de la señora María Solar de Marín.

Fueron padrinos don Marcial Edwards y la señora Luisa Puelma de Edwards.

EL BENEFICIO DEL MARTES PROXIMO EN EL TEATRO DIECIOCHO.— Como estaba anunciado, el Martes próximo a las 6.30 P. M. se llevará a cabo en el elegante sala del Teatro Dieciocho, una velada a beneficio del Patronato de la Parroquia de Santa Sofía, a fin de allegar fondos para el sostenimiento de la escuela que educa a innumerables niñitos de la Décima Comuna.

Habrá una atrayente programa de cine Concert.

Las localidades han sido colocadas entre las principales familias de nuestra sociedad.

LIGA DE DAMAS CHILENAS

Ayer fueron recibidas por S. E. el Presidente de la República la Presidenta y Vice-Presidenta de la Liga de Damas Chilenas, señoras Elena Roberts de Correa y Juana Solar de Domínguez, que deseaban pedirle a Su Excelencia no se borrara el nombre de Dios en la promulgación de la nueva Constitución. S. E. el Presidente de la República les manifestó que con el mayor agrado e interés tendría presente en el momento oportuno este deseo que, por intermedio de su Presidenta y Vice-Presidenta, le solicitaba la Liga de Damas Chilenas, institución respetable y cuyo desarrollo en bien de la cultura social y sindicatos femeninos desempeña un factor importante en el bienestar social.

EN EL CAP POLONIO.— Con la combinación de ayer partieron a Buenos Aires donde se embarcarán a bordo del trasatlántico alemán "Cap Polonio" las siguientes personas:

Señor Eliodoro Yáñez y señora, Delegado ante la Liga de las Naciones; señor Bernardo Blejer, Cónsul de Chile en Southampton, Dr. Aníbal Ariztía, Agregado Civil a la Legación de Chile en Berlín y su esposa señora Raquel Matte de Ariztía; señor Alvaro Yáñez, Secretario de la Legación de Chile en París, señora Mina Y. de Yáñez señor E. Yáñez Y., señorita Carmen Yáñez Y., señor Alfonso Yáñez y señora Ana Fentzen de Yáñez, señor Joaquín Edwards Bello, Secretario de la Delegación de Chile ante la Liga de las Naciones señor Leonidas Irarrázaval, Secretario de la Legación de Chile en Madrid y esposa señora Teresa Barros de Irarrázaval, señor Sergio Montt Secretario de la Legación de Chile en Londres, señor Guillermo Gatica y señora Elena Concha de Gatica, señor Alejo Lira Infante, señora Josefina Irarrázaval de Lira, señor José Antonio Lira Irarrázaval, señorita María Magdalena Lira Irarrázaval, señor Jorge Cox Lira, señor Eduardo Larraín Cotapos, señorita María Teresa Cardoso, señora Olga Cousiño Lyon, Señor Ricardo Kappel y señora, señor Pablo Fenner R., señor José Candina, señor Juan de Aretxabala y familia, señor José Blejer, señora María B. de Klima.

MATRIMONIO CONCERTADO.— Ha quedado concertado el matrimonio de la señorita María Isabel Acuña C. con el señor Eduardo Moller M. para efectuarse el 15 de Agosto.

FALLECIMIENTO.— Después de corta y penosa enfermedad dejó de existir el 21 del presente en el Pensionado San Borja la distinguida señora Teresa Willcock v. de Varas, vinculada a prestigiosas familias de nuestra sociedad.

EN EL CENTRO FEMENINO DE STUDIO.— El Miércoles a las 6 30 la conocida escritora Delia Range dará en este centro una interesante conferencia sobre "Temas de actualidad".

Amenizará la velada números de piano y danzas clásicas.

MATRIMONIO.— El Domingo 12 del presente contrajeron matrimonio privadamente en la iglesia de La Asunción la señorita Aída Martínez Andrew con el señor Alberto Wenger Arriagada.

TOMA DE HABITO.— En el Monasterio del Ben Pastor, tomó ayer el hábito de religiosa, la señorita Clarisa Didier Silva. Las ceremonias y el sermón de estilo, estuvieron a cargo del R. P. Eulogio, de la Congregación Carmelita.

¡No se haga el sordo ante el aviso urgente de su organismo!

Ataque inmediatamente esa Tos con las

Píldoras Pectorales del Dr. Scott

FIVE O'CLOCK TEA.— El Jueves próximo la señorita María Ferrer Farinoll, ofrecerá a un grupo de sus relaciones un Five O'clock Tea en la Terraza Armenonville.

RECEPCION.— Con motivo de su onomástico la señora Adriana Díaz de Leiva, ofreció en la tarde de ayer una agradable recepción a sus relaciones sociales, a la que asistieron las siguientes personas:

Señoras y señoritas: Ismaela de Saavedra, Emma de Messinger, Lucía de Bustamante, Laura de Seyler, Rodríguez de Torres, Corina de Caracci, Zoila de Díaz, Lucy Leiva Covarrubias, María Luisa y María Cristina Seyler Donoso, Olga Fernández T., Flora Cobos S., Lidia y Emilia Latorre Iglesias, Susana Saavedra I., Berta y María Torres Rodríguez, Corina y Laura Herrera V., Laura y Mina Despiano B., Emma y Aída Pinstein, Susana León L.

Consejos de la Comtesse Ivon

A LAS BUENAS DUEÑAS DE CASA.—

Las personas hacendosas que se preocupan de producir el agrado en su hogar, les conviene tener presente que la **Esencia Paraíso** les sirve para preparar los más exquisitos licores, con facilidad y un costo insignificante de $ 2 el litro. Por mayor lo vende **E. Ledesma, Bandera 580**, y al detalle la **Botica Gamboa, Portal Mac Clure** esquina de Merced.

MODA.—

Estamos en la estación más peligrosa para la salud, por las bruscas transiciones de frío y humedad; felizmente, la moda viene en auxilio, indicando los trajes y abrigos tejidos como la última novedad. Conviene tener presente que **La Tricoteuse, Agustinas 980**, hace toda clase de tejidos sobre medida y de acuerdo con los últimos figurines, para satisfacer la clientela más exigente. Sus precios son excepcionalmente bajos como puede convencerse visitando esta casa.

PROXIMA EXPOSICION DE MODAS.—

Estamos en situación de comunicar a nuestros lectores una agradable noticia: la próxima inauguración de una gran exposición de modelos parisienses que inaugurará en sus salones **Mme. Delmond, Claras 215**, esquina de Agustinas. La magnitud de esta exposición hará época en nuestro mundo elegante y corresponderá a la demanda extraordinaria que habrá de toilettes y sombreros, tanto para las fiestas patrias como para las recepciones sociales que se darán al Príncipe de Gales.

Las nuevas modas y estilos de Primavera que han creado los grandes modistos parisienses están representados por una maravillosa variedad de modelos, que harán la felicidad de nuestras más exigentes damas, pues podrán escoger a su agrado entre la mareadora cantidad de toilettes y sombreros, como seguramente no se ha visto reunido antes de ahora en Santiago. Nuestras elegantes sin duda se apresurarán a elegir los modelos más encantadores y chic.

EXPOSICION DE PLAQUEES.—

La industria francesa en artículos de lujo es insuperable por su buen gusto artístico y por la alta calidad; la más universalmente conocida es la **Casa Christofles**, cuyo representante en Santiago es el señor **Mauricio Gasman, Pasaje Matte N.o 58**, donde tiene instalada una brillante exposición de plaqués, Christofles, Argenton, Dixon, Alpaca francesa. Llaman especialmente la atención los servicios completos de cubiertos en plaqué en preciosos estuches-muebles; también completa su exhibición con una infinidad de objetos para regalos, como servicios de té, galleteras, compoteras, floreros y estatuas de bronce, etc. Sus precios son muy convenientes y con facilidades de pago.

EL MEJOR TONICO PARA EL ORGANISMO.—

Las personas débiles y anémicas convalecientes necesitan un poderoso reconstituyente cual es el **Cerebrol**, que estimula las funciones del corazón y del cerebro, regulariza la digestión, desarrolla el apetito, reconstituye los tejidos y los huesos, da vigor, alegría y actividad y puede ser tomado por las personas más delicadas y los niños. Se vende en las droguerías y buenas boticas.

¿DONDE IR?

Muchas veces se necesita examinar la vista o adquirir anteojos, lentes o cualquier artículo óptico y se vacila dónde dirigirse; en tal caso, lo más acertado es ir al **Instituto Optico de Rotter, Ahumada 264**, la casa más acreditada en el ramo.

PERFUME EXQUISITO.—

Realmente, cuando se desea cuidar el cutis sin necesidad de cosméticos, nada es más agradable y eficaz que usar en el baño y la toilette el **Agua de Colonia Pavlowa** que venden todas las boticas y cuyo suave perfume es verdaderamente exquisito.

PARA EVITAR LA GRIPPE.—

Todos los médicos están de acuerdo en que es preferible evitar las enfermedades tomando las necesarias precauciones higiénicas, que curarlas una vez producidas. Ahora todas las familias están agobiadas bajo el peso de la grippe que tratan de alejar por todos los medios a su alcance. El preventivo más eficaz es, sin duda, el **Agua Mineral de Salfen**, que prepara el **Laboratorio Chile**. Se vende en todas las buenas boticas.

EL PRINCIPE DE GALES.—

Ya inicia su viaje a Buenos Aires, y muy pronto vendrá a Chile, donde se le preparan grandes fiestas sociales, recepciones, bailes, comidas, etc.. También viene en camino la Compañía de Opera. Nuestras elegantes tendrán oportunidades para lucir sus abrigos de pieles finas en Nutria Hudson, Marta, Zibelina, Petit-Gris, Topo, etc., últimas creaciones que ofrece en liquidación **La Peletería Americana, Alameda esquina de San Diego**.

PARA EL TOCADOR.—

Todo el sexo femenino anhela parecer bien, y dedica los mejores esfuerzos para conservar y realzar su juventud y belleza. Un precioso auxiliar son sin duda la **Crema, Leche, Polvos y Rojo Hamamelis del Doctor Davis**, que vende su único importador **San Antonio 69**; con ellos desaparecen las arrugas y mantiene el cutis fresco y aterciopelado, con la transparencia característica de la juventud.

AHORA FUE CIERTO.—

Ya teníamos anunciadas grandes lluvias tardías e Invierno prolongado, invadiendo la primera. Cuando ya nadie creía posible la realización de este pronóstico hemos recibido la conformación con las lluvias últimas, que han pillado desprevenidos a muchos incrédulos que desafiaban el agua en talle gentil, sin impermeable ni paraguas. Ahora todos corren presurosos a comprarlos y les recordamos que la **Fábrica de Impermeables** está en la **calle Moneda 844**, y que su corte irreprochable, junto con los materiales de primera clase y sus bajos precios le han dado una gran fama y clientela.

EL MEJOR RECONSTITUYENTE.—

Cuando el organismo de los niños está debilitado por el crecimiento rápido, por convalecencia de grandes enfermedades o por exceso de trabajo, hay que reconstituir el organismo tonificándolo y lo mejor y más seguro para estos casos es el **Codhipol**, que prepara el **Laboratorio Chile**, a base de Aceite de Hígado de Bacalao e hipofosfitos. Recomendamos ensayarlo, seguros de que se felicitarán de haber seguido este consejo.

COMTESSE IVON

INGLES, FRANCES, ESPAÑOL

El sistema moderno más práctico y rápido para la adquisición de los Idiomas. NUESTRO METODO, que no exige esfuerzo mental alguno, constituye un pasatiempo agradable y provechoso. Rogamos a usted fijarnos día y hora y le demostraremos, en su propio domicilio, cuán fácilmente usted puede adquirir en breve tiempo el dominio absoluto de las lenguas extranjeras.

Diríjase a

PROFESOR, CASILLA 1775

Dra. CLAVERIA

EJERCITO 660

Cura radicalmente el ASMA, aunque sea de muchos años.

Consultas: 1-3 y 6-8 P. M.

TRAJES de Primavera

MUY LINDOS Y BARATOS

Tienda Club de Señoras

TEATRO Comedia

Ultima Función

Mañana Lunes a las 6 P. M.

TERCERA AUDICION POETICA

BERTA SINGERMAN

PROFESOR BARROSO

BAILES DE SALON

Ultimas novedades en los bailes modernos. Enseñanza perfecta.

Horas en mi estudio: 10 a 12 y 2.30 a 7.30.

SERRANO N.° 181

"ENEOL"

Tintura completamente inofensiva.

Devuelve al cabello su color natural.

Se aplica únicamente en la PELUQUERIA LOUBAT.

Calle San Antonio 208

Esq. Agustinas.—Teléfono 676.

CREMA RECAMIA

Hace desaparecer las arrugas, conservar el cutis fresco y aterciopelado. Unico importador: PELUQUERIA LOUBAT.

SAN ANTONIO 208

Esq. Agustinas.—Teléfono 676.

MUEBLES

DE TODOS ESTILOS, A PRECIOS BAJISIMOS, VENDE

LA UNIVERSAL

CATEDRAL 1131

FRENTE AL CONGRESO

Damos facilidades en el pago. Entrega inmediata

CUCHILLERIA DE MESA

Y PARA CARNICEROS, PRECIO BAJO

MERCERIA MATAS

CASA FUNDADA EN 1886

DELICIAS 2780. — PORTAL EDWARDS

JOYBAND DANCING

56 — AHUMADA — 56

EL SABADO 1.° DE AGOSTO A LAS 6½ P. M.

Inauguración de este hermoso Dancing en el amplio local (ensanchado) que ocupaba hasta hace poco el "Roseland".

El único que le dará a usted garantías de seriedad; montado a la altura de los mejores de Europa.

Sus reuniones cultas y su ambiente distinguido lo harán superior o todo análogo y conocido hasta hoy en el país.

Regia instalación de lujo y colorido al estilo oriental.

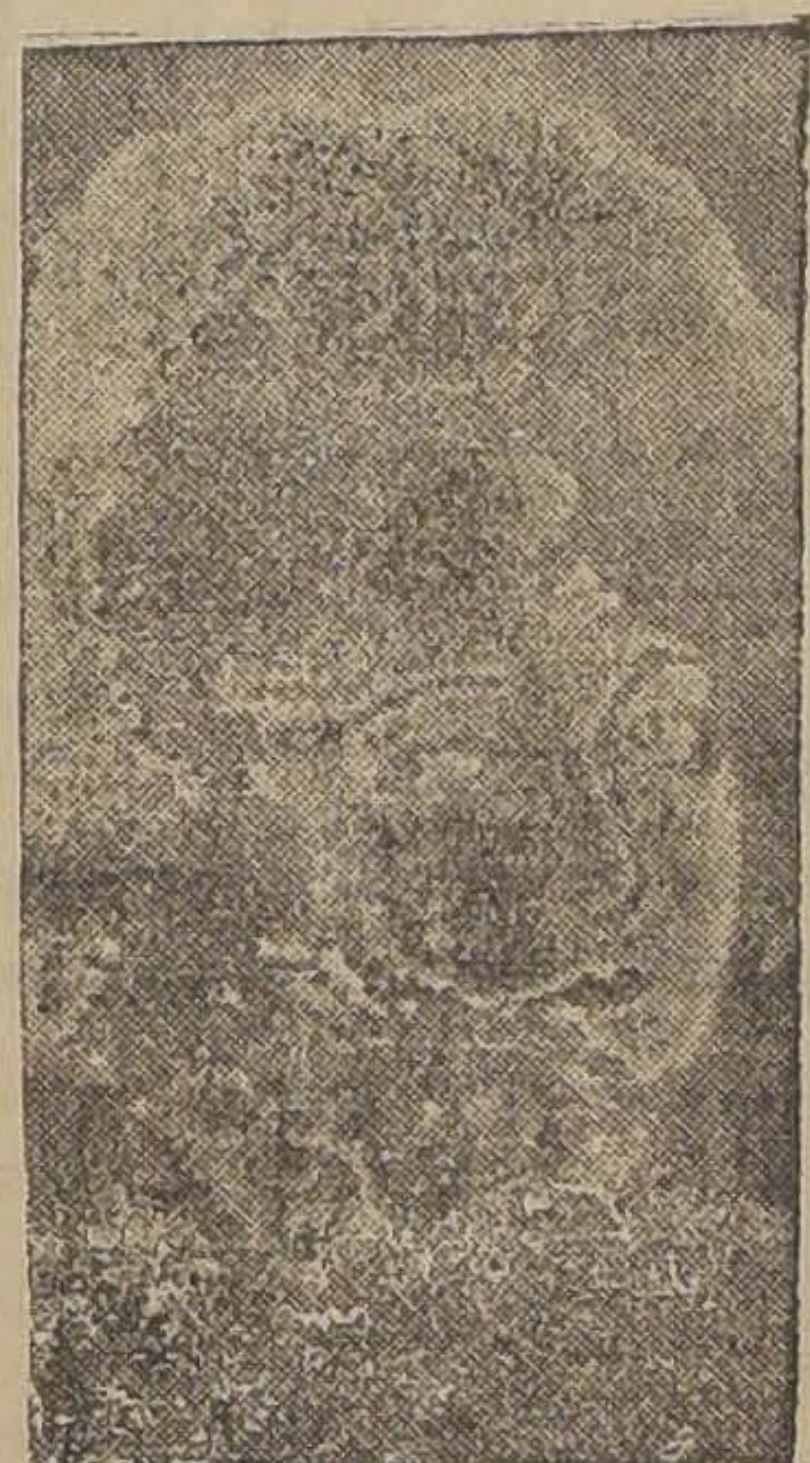

Teatro Principal

Hoy Domingo 26 Hoy

Noche, a las 9.30, gran función en honor y despedida de la señorita

RENEE ORO

Magnífico programa

—¿...?

—Pero si no tengo ni que pensarlo.

—¿...?

—Vaya a cualquiera de las

Pastelerías de Ramis Clar,

elija un postre y se lo regala a la persona que usted quiera.

—¿...?

—Con mayor razón, porque hoy es

Santa Ana

PODEROSO ESTIMULANTE DE LA SECRECION LACTEA Y TONICO CIENTIFICO PARA LA MADRE QUE CRIA

LACTAGOGO

(INSTITUTO SANITAS)

PREPARADO A BASE DE EXTRACTOS ORGANICOS

INSTITUTO MEDICO TECNICO "SANITAS"

PROP. ACHROS

AGUA NATURAL RADIOACTIVA

DE

Peña Blanca

NO DEBE FALTAR EN LA MESA DE NINGUN HOGAR

Por sus cualidades, el "Agua Natural Radioactiva de Peñablanca" no debe faltar en ningún hogar, la salud de su familia — Madre, Esposa e Hijos — requiere que usted tenga siempre a la hora de las comidas una botella de Agua Natural Radioactiva de Peñablanca!

Copiamos a continuación las recomendaciones que bajo su firma hace uno de los mejores médicos, el distinguido doctor señor Grossi, de esta milagrosa fuente:

"La fuente de Peñablanca, por su alcalinidad, como la de Vittel, es recetada para las dispepsias ácidas, vómitos, hipercloridrias dolorosas, en las arenillas y cálculos del hígado y de los riñones, principalmente en las úricas; aumenta la orina, en la albuminuria y diabetes; y, por su poder radio, activo, como Baden Baden, se usa en la Gota, Reumatismo articular y muscular, Neuralgias, Arterioesclerosis, Anemia, Supuraciones crónicas, Vejez e Impotencia".

Dr. JOSE GROSSI.

DESDE MAÑANA LUNES

ESTARA EN VENTA EN LA

CALLE SAN ANTONIO 61

NOTA.—Llevando envase vale $ 1 el litro. El cajón, $ 10.

LA RECEPCION DE HOY.—

Señorita Anita Ramos Irarrázaval

La señorita Anita Ramos Irarrázaval, que esta tarde ofrece una recepción a sus relaciones en su residencia de la Plaza Bello a la cual han sido invitadas las siguientes señoritas:

Luz Balmaceda Alamos, Carmen Balmaceda Ramos María Luisa Balmaceda, Rebeca Bunster Tagle. Pilar Beca S., María Blanco Irarrázaval, Rebeca Barros E., Olivia Concha Garcés, Sara Cerda Salcedo. Marta Dittborn, Elena Grez Irarrázaval, María Larraín Ríos, Adriana Larraín Aldunate, Isabel Montes Respaldiza, Teresa Opazo, Tagle, María Olea Salinas, Sara Opazo Cousiño, Lucía Ovalle Rodríguez, Gabriela Rengifo V., Alicia Rojas Errázuriz, Sofía Ruiz Castillo, Inés Saavedra Balmaceda, Zulema Undurraga Vergara, Julia Valenzuela Matte, Olga Vergara. Huneeus, María Tocornal Guzmán, María Vial Vergara, Emma Vergara Mac-Iver.

LA SEÑORA OLGA COUSIÑO LYON.— En la combinación transandina de ayer tarde se dirigió a Europa, la señora Olga Cousiño Lyon.

ENFERMOS.— Se encuentra enferma de cuidado la señorita Lila Valdivia González.

—Continúa mejor de salud la señora Carmen Pizarro de Palma.

—Completamente restablecido se don Honorio Concha B.

—Sigue mejor la señorita Anita Concha Bravo.

De cómo una mujer puede conservar su juventud

(De la Revista "Popular Topics")

"La mujer que desee parecer joven, debe abstenerse de usar cremas y coloretes, porque, de lo contrario, sólo conseguirá endurecer el aspecto de su cara y destruír los tejidos de su cutis", dice Margaret Holmes Bates, la conocida escritora. "Médicos autorizados declaran que si la mujer abusa de métodos artificiales, ella arriesga su salud", así continúa la escritora. El tratamiento perfecto a que puede someterse un mal cutis es el de la cera mercolizada (en inglés: "pure mercolized wax"), pues ésta nada agrega a la piel, sino que, en cambio, le quita algo: toda la cutícula superficial vieja, descolorida y manchada. De esta manera va apareciendo, en su lugar, el nuevo cutis delicado que surge gradualmente de las capas inferiores para revelarse a la superficie. Esto es lo que se consigue con la cera mercolizada, que puede hallarse en cualquier farmacia. La cera procede con toda suavidad y sin ocasionar daño alguno al nuevo cutis, proporcionando a la tez un aspecto sonrosado y brillante, completamente distinto al que presenta una piel arreglada con afeites. Este es el método que debe seguirse para que una mujer pueda conservar su juventud.

DOCTOR
OSCAR BEZANILLA
DENTISTA
Dentaduras con o sin paladar.
Extracciones difíciles. Pyorrea.
HORA FIJA
Rosas N.o 1210
ESQ. MORANDE
Teléfono 455 — Santiago

Jorge Hormann
Soruco
EDIFICIO BANCO ANGLO S. A. — TERCER PISO — OFICINA N.o 14 — TELEFONO 859 — CASILLA 541
SANTIAGO
—:—
CONSTRUCCIONES - COMISIONES - SEGUROS - NEGOCIOS MINEROS
—:—
Agente General:
JANOS ASBESTOS COMPANY
New York
—:—
CORRESPONDENCIA EN INGLES, FRANCES, ALEMAN Y ESPAÑOL
—:—
Agente de la Compañía de Seguros
"LA CONFIANZA"
Capital $ 1.600,000

EN CASA DE LA FAMILIA ELGUIN ROZAS.—

Grupo tomado durante la recepción que ayer tarde ofreció a sus relaciones la señorita Marta Elguin Rozas, en su elegante residencia de la Alameda

EN LA DIPLOMACIA.— En la combinación transandina de ayer se dirigió a Europa el Secretario de nuestra Delegación a la Sociedad de las Naciones señor Joaquín Edwards Bello.

—En la misma conbinación partió con destino a Madrid, el primer Secretario de nuestra Legarión en España señor Leonidas Irarrázaval y señora Teresa Barros de Irarrázaval.

—También partió ayer a Europa el contador de nuestra Legación en Londres señor Sergio Montt Rivas.

VIAJEROS.— De Rengo ha regresado don José Manuel Jaramillo.

—Del Sur ha regresado don Carlos Campodónico C.

A BUENOS AIRES.— Se ha dirigido a Buenos Aires don Jorge Riveros Casos.

LA SEÑORITA ELVIRA SANTA CRUZ OSSA.— Se encuentra de regreso de las provincias del norte, la señorita Elvira Santa Cruz Ossa.

DON MANUEL RIVAS VICUÑA.— Ha entrado en un período de franca mejoría la salud de don Manuel Rivas Vicuña.

BAILE DE FANTASIA.— Anoche ofreció en su residencia de Viña del Mar, un baile de fantasía a sus relaciones, la señorita Blanca Riesco Rivas.

NACIMIENTOS.— Ha venido al mundo Fernando Palma Pizarro hijo de don Manuel A. Palma V. y de la señora Carmen Pizarro de Palma.

—Ha nacido una hija del señor Pedro Sotomayor F. y de la señora Raquel Carvallo de Sotomayor.

VIDA SOCIAL PORTEÑA

VALPARAISO PAPERCHASE CLUB.—Se nos encarga avisar a los socios del Valparaíso Paperchase Club, que debido al estado del picadero a causa de las últimas lluvias, se ha postergado el concurso hípico interno anunciado para hoy.

Al mismo tiempo se nos encarga recordar a los señores socios, que las inscripciones para el cross-country se cerrarán impostergablemente mañana, a las 6 P. M.

BAILE EN EL CIRCULO ITALIANO. — Con éxito se verificó anoche en los salones del Círculo Italiano de este puerto, el baile organizado por un grupo de distinguidas damas de la colectividad italiana a beneficio de la itálica Gens, institución que cuenta con generales simpatías en la colonia.

El baile fué amenizado por una buena orquesta, con un escogido programa.

Un espléndido buffet estuvo a disposición de las familias asistentes.

LIQUIDACION COMPLETA DE PIELES
POR TRASPASO DEL LOCAL
Solamente realiza hasta fin de mes
todas sus existencias de PIELES la
PELETERIA "PARIS"
Pasaje Matte 41 - 42
Precios Fijos abajo del costo
NOTA. - Se vende la instalación

Teatro Avenida Matta
El Cine Palacio del barrio--Teléfono Inglés 122, Matadero
HOY MATINEE a las 3 en punto. 2.a función de la película que usted no olvidará en su vida,
LAS TRAGEDIAS DEL AMOR
y estreno de la linda cinta
LOCURA DESATADA
por MARY Mc. AVOY.
Especial de Gran Moda, a las 6.30. Orquesta de 8 profesores.— Noche, 9.30
La más lujosa y moderna producción de cine; la mejor y más emocionante de las películas, joyas dirigidas por el gran director y artista: CECIL B. DE MILLE,
Enemigos del Matrimonio
Grandiosa y conmovedora reproducción, de elevada tesis, con un reparto de primer orden y una magnífica presentación escénica.
La historia de una mujer que después de gustar todos los placeres que pueden ofrecer la juventud y la fortuna, se da cuenta que no es esa la verdadera felicidad.
Creación del gran actor:
ROD LA ROCHE, y VERA REYNOLDS

Alimento Raff
INSUPERABLE PARA NIÑOS

Belleza del Cabello
Pétrole
HAHN
el gran restaurador del cabello

ALIMENTE SU GUAGUA
CON NUEVO Glaxo FRESCO
SI NO LA PUEDE CRIAR
GLAXO CREMA, Tarro Verde-Blanco, para nenes robustos y en tiempo frío. Este Glaxo, de Invierno, tiene 20% crema.
GLAXO DESCREMADO, Tarro Marrón, para nenes delicados y en tiempo cálido. Este Glaxo tiene 14% crema.
CONSULTE CON SU MEDICO acerca de cuál Glaxo dar a la guagua y cuánto dar.
Glaxo es más económico que alimentos similares y es de mayor riqueza nutritiva. Compare precios y pesos netos. El tarro de 450 gramos neto es todavía más económico.
Véndese exclusivamente en Farmacias
Pida datos: REPRESENTANTE: CASILLA 1673 - SANTIAGO

¡SEÑORAS! ABRIGOS INGLESES
Ultimos Modelos.—Forros Seda.
Se reciben hechuras: $ 120. — MERCED 575.

HOMENAJE A RENEE ORO EN EL PRINCIPAL

La compañía Villaespesa que da término a su temporada en el Principal, ofrece esta noche una función de gala en homenaje y despedida a la conocida cinematografista y empresaria teatral argentina, señorita René Oro. Se pondrá en escena la hermosa comedia de Asenjo y Torres del Alamo, titulada: "Margarita La Tanagra", en la cual todos los elementos de esta compañía, especialmente la primera actriz señora Prudencia Griffel, tienen una actuación sobresaliente.

Esta función promete ser una significativa exteriorización de las muchas simpatías que la señorita Renée Oro ha sabido granjearse entre nosotros por su actividad y gentileza. Ella ha desarrollado su industria cinematográfica en proporciones excepcionales, debiéndose los hermosos triunfos obtenidos únicamente a su tesón y a su espíritu emprendedor. Ultimamente, como co-empresaria de varias compañías, — la de Villaespesa entre ellas, — ha mostrado una nueva característica de su inquieta personalidad. Es digno de mencionarse muy especialmente que a la señorita Oro se deben todas las películas que nuestro Gobierno ha enviado al extranjero como los mejores medios de propaganda chilena. Ultimamente se han pasado en varias ciudades de Estados Unidos algunas de estas películas con éxito extraordinario y pronto se proyectarán en toda Europa. Films como "La perla del Pacífico", completo exponente del adelanto y de las bellezas naturales de Ch honran a la señorita Oro como experta cinematografista y una gr amiga de nuestra tierra.

En este sentido debemos men nar que antes de que esta activ ma conociera nuestro país, proy en España una película descriptiva Chile, de modo que viene desde cho tiempo atrás trabajando por d nos a conocer del resto del mund

El próximo Martes la señorita R né Oro emprende el regreso a su tria, llevando un hermoso prog de propaganda sur-americana. efecto, filmará una serie de pe las descriptivas de todas las públicas del continente, siguie en seguida viaje a Europa con el jeto dedarlas a conocer en las pr cipales capitales.

Como se ve, cuenta la señorita R né Oro, con títulos de sobra para la función de esta noche sea un ve dadero homenaje a una buena grande amiga de Chile.

NO más FEAS
La persona más fea se pond bonita al momento usando la M ravillosa Leche de Rosas de Werck, Crema de la Reina de Hungría, Ro Líquido de Werck, Leche Ideal Werck y los fragancios polvos la Reina de Hungría de Werck.
Pedirlos a Daube y Cía. y en das las boticas de la República.

TEATRO DE LA COMEDIA

Velasco da hoy tres funciones con "La Feria de las Hermosas"

El triunfo logrado por Eulogio Velasco y su notable compañía en la interpretación y en la presentación de la revista "La Feria de las hermosas", ha superado al éxito rotundo alcanzado con "Las Maravillosas". Los que conocieron la obra montada por otra compañía del género quizá no llegaron a figurarse que el genio de metteur de Velasco y la colaboración del maestro Benlloch harían de "La Feria de las Hermosas", una obra de tanto interés y de tan señalados merecimientos.

Al referirnos a la labor de las primeras figuras, debemos dejar constancia del triunfo alcanzado por María Caballe y Pilar Martí en sus diversos roles. Colaboran notablemente a este éxito: Mauri, Elías Palomera, Cristina Castells, Pilar Gandía, Victoria Otto y muy especialmente los coreógrafos Bilbao, Adriana, Carreras y Julia Verdiales. La bailarina Lou arranca aplausos muy merecid en el cuadro Las mujeres de piedra.

Como números de excepcional terés y que el público recibe con v daderas ovaciones, debemos desta los titulados: La muñequita p sién, La colmena del amor, El f fox, Las trigueñas, Las hechice La nostalgia del tango, Las teje ras de encaje, Mujeres de oriente,

En las dos funciones de ayer, sala de La Comedia se vió nuevam te llena y el público aplaudió con entusiasmo que permite creer que te éxito ha de ser muy duradero. pesar de ésto, Velasco deberá m charse a mediados de la semana trante, pues tiene compromisos quiridos con anterioridad en el tranjero.

La compañía Velasco dará hoy funciones con esta revista.

La matinée comenzará a las punto; la vermouth, a las 6 y la turna, a la hora decostumbre.

COMPRE UD.
EN LA
Mercería Internacional
Alameda 2963
Casa Amarilla Frente al Portal Edwards

OFICINA
JOSE LUIS SILVA
OFRECE LOS SIGUIENTES NEGOCIOS DE PROPIEDADES:
EN VENTA
AVENIDA VICUÑA MACKENNA:—Gran chalet espléndidamente situado, numerosas y confortables habitaciones. Garage. Superficie, 3,000 metros, jardín, árboles frutales y de sombra. Gran deuda Caja. Precio: $ 320,000.
AVENIDA VICUÑA MACKENNA.—Lindo chalet de dos pisos, doce habitaciones, garage. Todo confort. Superficie: 2,000 metros. Precio: $ 175,000.
ESPERANZA.—Próxima Catedral, casa de dos pisos de pendientes, construcción moderna, cinco dormitorios, toilette, salón, escritorio, servicios. Precio: $ 50,000.
ESPERANZA.—Espléndida casa un piso, recién construída, consta de hall, dos patios, salón, escritorio, comedor, cinco dormitorois, dos baños, buenas dependencias. Deuda: 34,000. — Precio: $ 78,600.
SANTO DOMINGO. — Gran propiedad de residencia, recién construída de tres pisos. Todo confort. — Precio: 200 mil pesos.
CARMEN, segunda cuadra, espléndida residencia un piso gran salón escritorio, cinco dormitorios, dos toilettes instaladas con artefactos de primera clase, dos patios, garage. Deuda hipotecaria. Precio: $ 155,000.
SAN DIEGO. — Gran propiedad de renta esquina, construcción sólida, compuesta de seis casas y tres almacenes. Produce $ 3,250 mensuales. — Precio: $ 325,000.
GRAN SITIO ESQUINA a una cuadra de Alameda, en barrio de residencia. Superficie 20 metros de frente por 30 metros de fondo.
EN BARRIO VICUÑA MACKENNA, OFRECE TAMBIEN PROPIEDADES MUY BIEN CONSTRUIDAS DE CAL Y LADRILLOS. FACILIDADES DE PAGO, CON TRECE PIEZAS DE OCHO PIEZAS. PRECIO: $ 40,000 A $ 25,000.
Compras y Permutas
COMPRO AL CONTADO sitio ubicado en Alameda alrededor Estación Central. Negocio rápido.
PERMUTO GRAN PROPIEDAD de renta valor $ 700,000 por Fundo ubicado en la Zona Central.
DINERO: TENGO LISTO PARA COLOCAR INMEDIATA.
DINERO: TENGO LISTO PARA COLOCACION INMEDIATA VARIAS PARTIDAS. ACEPTASE PRIMERAS O SEGUNDAS HIPOTECAS DE PROPIEDADES URBANAS
1153-HUERFANOS-1153

HOY 3 P. M. MATINEE TRIPLE — ORQUESTA JAZZ —

LA EMOCIONANTE LEYENDA HEROICA DE LA VIEJA INGLATERRA:

LORNA DOONE

LA TRAGICA AVENTURA A LO DESCONOCIDO:

"LA EXPEDICION DE SHACKLETON"

Y LA ESTUPENDA COMICA

ROSCA HOTEL

SPLENDID

DIRECCION: MAX GLÜCKSMANN

6.30 P. M. — FUNCION DE MODA. HOY

Estreno de la encantadora comedia "F. N. C."

El Hombre Mas Malo Del Mundo

CREACION DE 3 ESTRELLAS BERT LYTELL — BRYAN WASHBURN — BLANCA SWEET

NOCHE, A LAS 9.45. — "LOS AMORES DEL FARAON"

Bebe Daniels

Martes de Moda LA MAS ELEGANTE CINTA PARAMOUNT, UNA OBRA DE SALON HECHA PARA DEMOSTRAR A ESE MISMO SALON LOS PELIGROS QUE ENCIERRA

GENTE CHIC $3.-

SUPREMA CREACION DE DOS ASTROS:

BEBÉ DANIELS —:— CONRAD NAGEL

HOY ESPECIAL — y NOCHE — POLITEAMA

TRIUNFAL EXITO DE LA PELICULA GIGANTE

LOS AMORES DEL FARAON

ESPECIAL — y NOCHE — HOY ELECTRA

LAS TRES FUNCIONES DE HOY EN EL VICTORIA, POR LA COMPAÑIA PARODI-ARELLANO

La compañía argentina que preside la hermosa Sylvia Parodi se ha granjeado las simpatías generales de nuestro público y especialmente de nuestra sociedad que ha convertido el Victoria en el punto de reunión artística. Esta decisión se debe al cuidado meticuloso de la compañía por ofrecer espectáculos amenos de gran valor artístico y encuadrados dentro de la más absoluta corrección: "La divisa Punzó", la magnífica obra histórica del doctor Groussac que se ha mantenido en el cartel continúa siendo la principal atracción. "La divisa Punzó", es una obra llena de un hondo sentimiento de emoción y de respeto a la patria. Sus escenas están magníficamente pintadas y en ellas el doctor Groussac ha demostrado una galanura y una distinción poco comunes en autores que se dedican al género histórico.

Los roles principales de la "La divisa Punzó", los tienen Sylvia Parodi, Susana Vargas, Elisa García, Arellano, Danesi, Gómez Bao, Sinisterra y Córdoba.

Dada la extensión de "La divisa Punzó", la función nocturna empezará a las 9.30, en punto.

En matinée, con rebaja de precios a los niños irá la vibrante obra del doctor Belisario Roldán: "El rosal de las ruinas" y en donde además de la Parodi, tiene ocasión de lucirse la característica señora Elisa García, que e nel tercer acto dice con magníficas entonaciones líricas la hermosa y emocionante plegaria de la paz.

En vermouth social irá la deliciosa comedia cómica de Henequin y Coulus, "El timbre de alarma", y que tanto gustó el día de su estreno.

—Mañana la compañía estrenará en vermouth La de Barranco.

Las funciones de hoy en el Principal

Hoy habrá tres grandes funciones por la compañía Villaespesa, que da término a su temporada del Principal.

En matinée va la graciosa comedia de Muñoz Seca "Los cuatro Róbinsones". Esta matinée es ofrecida por la Empresa a las escuelas y profesorado del país y al efecto, se han rebajado los precios, con objeto de hacer una obra de extensión cultural y poner en una de las mejores obras del teatro cómico moderno al alcance de todos los bolsillos.

En vermouth va "La dichosa honradez", hermosa comedia de Arniches, encuya interpretación se distingue el primer actor Rafael Victorero.

En la noche se efectúa la gran función en honor y despedida de la señorita Renée Oro, con "Margarita la Tanagra", de Asenjo y Torres del Alamo.

Mañana Lunes se efectuará la última función de etsa compañía con un grandioso festival en homenaje al eminente poeta Francisco Villaespesa, nuestro ilustre huésped.

T. REPUBLICA

Dirección: Max Glücksmonn

HOY MATINEE

"EL TODO POR ELLA", "EL MANDATO DEL AMOR"

y la cómica

"POR NO PAGAR EL ALQUILER"

Especial y noche:

"PERDONA Y OLVIDA"

..Por Catalina Mac Donald..

Anoche debutó con gran éxito la Compañía Alemana. — Hoy Urban da dos funciones

Una concurrencia más que numerosa favoreció anoche el estreno de la compañía alemana de dramas y comedias que dirige nuestro antiguo conocido Georg Urban y que fué formada en Berlín, especialmente para esta Embajada de arte alemán.

Se estrenó en el debut el drama de Eugen O'Neill, titulado: "Anna Christie", obra de un argumento doloroso y de escenas dramáticas que alcanzaron gran relieve a través de la interpretación inteligente de los elementos de Urban. Como pudo verse por el argumento que publicamos ayer.

La acción se desarrolla en un ambiente en que la vida se manifiesta con brusquedad, sin los matices que suavizan hasta los actos más violentos de los hombres de cierta refinación. El lenguaje es brusco y violento y los artistas que desempeñaron los papeles de los tres personajes centrales, actuaron con gran naturalidad. Ikonia Cook, en el papel protagonista, fué justamente aplaudida y Herbert Muhlberg caracterizó bien tanto al joven enamorado, como al marinero irritado y brusco. Walter Doerry, por los azares de la vida, sin vopor los azaes de la vida, sin voluntad propia.

La mise en escena a cargo de Georg Urban, fué correcta.

En general, la compañía dejó una impresión de lo más favorable, y seguramente se confirmará a través de la interesante y novedosa temporada que se propone desarrollar en el Santiago.

—Esta tarde se efectuará la primera matinée a las 5.30 con este intenso drama, "Anna Christie". Esta será la segunda función de abono.

En la noche, en tercera de abono, se estrenará "Der Keusche Lebemann" (El presunto calavera), obra original de Franz Arnald y Ernst Bach. Consta de tres actos.

NOTICIAS CINEMATOGRAFICAS

EL COMENTARIO DEL DIA

No hay aquí manera de hacer deducciones sobre negocios teatrales para deducir a la vez las inclinaciones del público y sus espectáculos predilectos, pero sin estadística es fácil darse cuenta de que la preferencia está por el cine, mal que le pese a los que creen todavía que el arte cinematográfico no es un arte noble. Basta ver las salas de cine; todas si no prosperan, por lo menos se mantienen. Pero hay otro signo más evidente y es el salto dado por una sola marca en menos de tres meses de propaganda intensa y de presentación de buen material.

Nos referimos a la Paramount que exhibe hoy producciones en 23 teatros distintos. No hay en este triunfo un éxito de réclame solamente; ha coperado junto a la inteligente propaganda la bondad del material estrenado este año por la famosa manufactura, material en su totalidad novedoso y de gran efecto. La Paramount se ha hecho con esta producción nueva, familiar al público y se ha obtenido ya el ideal de toda marca productora, esto es que el espectador mismo pida y hasta exija el sello de la firma.

La casa Paramount de Chile no ha hecho sino lo que podía hacer; sin exagerar la propaganda sino más bien limitándola a la proporción exacta de sus películas ha inspirado confianza en el público y sobre todo una gran seguridad en sus programas. Ya sabe el espectador que un programa Paramount no defrauda y que aún tratándose de películas de inferior categoría, se obtiene en ella una magnífica distracción visual y artística.

La movilidad sorprendente, la exhalación enérgica y vital de la interpretación Paramount ha dado a sus obras un aspecto típico que resume en la forma más perfecta el verdadero sentido de lo cinematográfico.

La Paramount, sin embargo, no ha realizado todavía el esfuerzo máximo del año. Este se verificará con "Los Diez Mandamientos", la obra maestra de Cecil B. de Mille y el más alto exponente de la perfección artística y técnica lograda hasta ahora en la pantalla.

Esta será sin duda la mejor propaganda de esta famosa marca.

Ya lo veremos.

MUNDIAL Y COLON

LOS TEATROS DE MAS PRESTIGIO, EN SUS RESPECTIVOS BARRIOS.
LOS QUE EXHIBEN MEJORES PELICULAS, A PRECIOS MAS BAJOS
LOS QUE TIENEN LA MAS PERFECTA Y MAS NITIDA PROYECCION.
LOS QUE TIENEN LA MEJOR Y MAS APLAUDIDA ORQUESTA

GALVEZ 447. P. ALMAGRO — TEL. 257. MATADERO

SAN PABLO Esq. TEATINOS — TEL. 2904. CENTRAL

PRESENTAN — EN — Especial 6.15 y Noche 9.30

LAS HUERFANAS DE LA TEMPESTAD

2 ACONTECIMIENTOS — DE — GRANDIOSIDAD

Y EL ACONTECIMIENTO EXTRAORDINARIO, MARAVILLA DRAMATICA DE LUJO, PASIONES Y PECADOS DE MUJER; PARAISO DEL PLACER, TEMPLO DE LA INTEMPERANCIA Y REFUGIO DEL DESHONOR, POR BARBARA LA MARR:

EL ALMA LLORA CUANDO EL ROSTRO RIE

Matinée del Mundial: 5 Películas — 1.a Función de la serial de éxito loco, FANTOMAS; 4.o de SANGRE Y CORAJE, y las tres cómicas: AVENTURAS DE CARALIMPIO, RICARDO CORAZON DE GALLINA y EL INFIERNO DEL HIELO

Matinée del Colon: ¡2 Seriales! y 2 Cómicas — 2.a Función de la serie arrebatadora, FANTOMAS; Fin de SANGRE Y CORAJE, y las dos cómicas EL PROBLEMA FEMENINO y VENGANZA FRUSTRADA

EN ESPECIAL 6.15 y NOCHE 9.30, DOBLE PROGRAMA DE EMOCION — DOS ESTRENOS DE RISA y SENSACIONES, DOS — EL EXTRAORDINARIO

DELICIAS

DRAMA ESPAÑOL, PLETORICO DE AMOR Y GENEROSIDAD, DE PASION Y CELOS, DE ODIO Y SACRIFICIO, DONDE VIBRA Y PALPITA

EL ALMA DE LA RAZA

MARIA DEL CARMEN

JACK HOXIE en el estreno de risa y emoción: UNA AVENTURA LOCA

ALAMEDA Esq. S. ALFONSO — TEL. 293. ESTACION

Matinée a las 2.30 ¡2 Seriales y 3 cómicas! 1.a Función del éxito de los éxitos: FANTOMAS — Fin de SANGRE Y CORAJE y las 3 cómicas AVENTURAS DE CARALIMPIO, RICARDO CORAZON DE GALLINA y EL INFIERNO de HIELO

Berta Singerman dará mañana un recital en La Comedia

La gran artista de la declamación, Berta Singerman, dará en la tarde de mañana Lunes uno de sus últimos recitales, con un programa verdaderamente extraordinario. Desgraciadamente, para sus muchos admiradores, la Singerman deberá marcharse muy pronto con rumbo a Europa, por lo que terminará demasiado pronto su breve temporada.

Entre las composiciones que figuran en el programa de mañana, citaremos "La marcha triunfal, de Rubén Darío; La nacencia, de Luis Chamiso; El cuervo, de Poe; la danza del viento, de López de Vieira; Nunca tuvo novio, de Méndez Calzada; Bajo la lluvia, de Juana Ibarbourou, etc.,

Los interesados pueden retirar sus localidades desde la mañana de hoy en el Comedia.

Una pareja de auténticos bailarines rusos

En el Esmeralda se presentarán el Martes próximo una pareja de bailarines rusos que ejecutan danzas típicas ukranianas y también bailes internacionales.

Estos bailarines se llaman Los Chuprinin.

Dorita Many

Esta graciosa y simpática cancionista ha gustado a los habitúes del Brasil, quienes la obligan a repetir varias de las deliciosas canzonettas italianas que ha estrenado.

Hoy cantará en la vermouth y nocturna, estrenando dos canciones en castellano.

Hippodrome Circo

Artesanos esq. de Salas

EL MEJOR BIOGRAFO DEL BARRIO MAPOCHO

Hoy matinée doble, a las 3 en punto

EL REY DE PARIS

Segunda función de esta interesante serial

AVE DE RAPIÑA

La más interesante película de aventuras

Especial, a las 6.30. Noche, a las 9.30

— FINAL DE —

EL REY DE PARIS

Mañana Lunes

Estreno exclusivo para esto teatro

CARA O CRUZ

grandiosa cinta de aventuras

MARTES, ESTRENO:

FANTOMAS

MATINEE:

Primera función de "FANTOMAS" y 27.o PROGRAMA COMICO

TEATRO Novedades HOY

ESPECIAL Y NOCHE.—REGIO ESTRENO

Locuras del Jazz

Por EILEEN PERCY

Minerva — HOY —

ESPECIAL A LAS 6; NOCHE 9.30.— SUPER-COLOSAL PROGRAMA DOBLE: El hermoso poema conmovedor, por FRANCE DELHIA

La Herida que no Sangra

ADEMAS: TERCERA FUNCION DE "EL REY DE PARIS"

MATINEE: PRIMERA FUNCION DE "FANTOMAS" Y CUARTA DE "SANGRE Y CORAJE"

TEATRO PRINCIPAL

HOY DOMINGO: 3 FUNCIONES

Despedida de la Compañía "Villaespesa"

3 P. M., matinée de difusión cultural:

"Los 4 Robinsones"

6 P. M.: Vermouth especial:

"LA DICHOSA HONRADEZ"

9 P. M.: Función en homenaje a la señorita RENEE ORO.

Subirá a escena:

"Margarita la Tanagra"

TEATRO SANTIAGO

EMPRESA ERNESTO BOUQUET
Compañía Alemana de Dramas y Comedias
Direc.: GEORG URBAN
HOY — Domingo 26 de Julio — HOY
Matinée, a las 5.30, gran éxito:
"ANNA CHRISTIE"
Noche, a las 9.30, notable estreno:
"DER KEUSCHESS LEBEMANN"
(El presunto calavera)
Creación de Georg Urban.
Mañana: Colosal estreno,
"DIE RASCHHOFFS"
De Sudermann

TEATRO DE LA COMEDIA

EMPRESA ERNESTO BOUQUET
Gran Compañía de Revista
VELASCO
HOY — Domingo 26 de Julio — HOY

Matinée, a las 3; vermouth, a las 6; noche, a las 9.30, el mayor éxito de la Compañía Velasco:

"LA FERIA DE LAS HERMOSAS"

Incomparable mise en scene.

Localidades en venta desde las 10 A. M.

IRIS

CASTRO 130.— TEL. ING. 3766

Hoy. —Matinée, a las 2 1|2

4.a función de la 2.a época de "SANGRE DE BOXEADOR", por Jorge O'Hara y Luisa Lorraine.

El drama de aventuras:

"SU HERMANO MAYOR"

por Tom Moore y Edith Roberts, y la cómica: "NO CULPAR AL ANGELITO".

ESPECIAL, 6.15.—NOCHE, 9.30

Katherine Mac Donald, en

"HEROES Y ESPOSOS"

Especial, 2 entradas de abono.

T. FRANKLIN

SAN DIEGO 2015

MATINEE

A las 2.30. programa de triple atracción

AVENTURA LOCA por Jack Hoxie

SANGRE Y CORAJE

EPISODIOS 13-14 Y 15, FINAL DE LA SERIAL

EL COW-BOY ELEGANTE por F. Farnum, y

PROGRAMA COMICO UNIVERSAL

ESPECIAL 6.30 Y NOCHE 9.30, FUNCION DOBLE

ANTONIO MORENO

en AMOR DE TIGRE

PRODUCCION PARAMOUNT 1925 Y

WILLIAM DESMOND en

EL CAMINO DEL MAL

PARA NIÑOS Y GRANDES SON LAS MEJORES **MATINEE** las de los teatros SETIEMBRE, BRASIL, ESMERALDA y O'HIGGINS **Hoy: Amor de Tigre** ..por ANTONIO MORENO.. LAS AVENTURAS DE UN BANDIDO CABALLERO, DEL ESTILO DE "ROBIN HOOD"

ADEMAS, PELICULAS EN CINCO ACTOS POR WILLIAM DESMOND Y JACK HOXIE, EPISODIO FINAL DE "SANGRE Y CORAJE" Y COMEDIAS UNIVERSAL

Los mejores espectáculos son los de AURELIO VALENZUELA B. y Cía. Empiezan a hora exacta y salen a HORA COMODA

SETIEMBRE Y O'HIGGINS: HOY

Vermouth y Noche PARAMOUNT DE LUJO

Azares del Dinero

por BEBE DANIELS y TOM MOORE

La historia de una millonaria improvisada que fué a Europa en busca de un marido de la nobleza. Además:

Además: CURADO DE VICIOS, por Arturo Lake

Esmeralda y Brasil HOY

Vermouth y noche. Localidades numeradas

LA PELICULA QUE RECOMIENDAN LAS NOVIAS Y ESPOSAS

El Ultimo Peldaño

JEWEL-UNIVERSAL POR LA DIVINA VIRGINIA VALLI

La historia de un marido ingrato que olvidó que su fortuna y sus éxitos yoc debía a su abnegada esposa. Además: Noticias de Su Santidad, la carrera entre Zev y My Owen, y cómicas

HOY SELECTA A LAS 4.15 — en el — Esmeralda LOS ENEMIGOS DEL MATRIMONIO Paramount de lujo PLATEA: $ 2.10

LAS TRES FUNCIONES DE HOY EN LA SALA IMPERIO

En matinée se proyectarán los episodios 7, 8 y 9 de "Fantomas" y el Programa Cómico N.° 29. —En secciones sociales se estrena "La edad del vértigo", por Betty Blythe.

Los programas dominicales de hoy en la sala Imperio anuncian espectáculos de gran interés. En la matinée doble, dedicada al mundo infantil se estrenarán los episodios 7, 8 y 9, de la gran serie Fox de aventuras, intrigas y luchas emocionantes: "Fantomas". Estos episodios corresponden a la tercera función, y se titulan: "Llamas de destrucción", "A las puertas de la muerte" y "La casa de los espectros". Además de estos capítulos culminantes de la serie, se estrenarán cuatro comedias que corresponden al programa cómico N.o 29 y que son: "El Salvador", creación de Charlie Chaplin; "El doctor Frigorífico", por Bull Montana; "Otelos y Lelos", por Agapito y "Sin pas el marino", graciosa comedia Mack Sennett.

En las funciones especial y nocturna, se estrenará la alta comedia Metro-Goldwyn Mayer, de Luxe, titulada: "La edad del vértigo". Es una hermosa obra en que se analizan con espíritu irónico las pasiones de nuestra juventud por la diversión, el baile, el flirt y otros peligros. En esta obra reaparece la hermosa Betty Blythe, la recordada protagonista de "La reina de Saba". Hace el rol de una muchacha alocada que comete locuras gujada por sus aficiones al pololeo y demás tentaciones femeninas. La secundan con brillo artistas como Eddie Phillips y Pauline Garon, quienes dan relieve a los roles principales. La comedia se desarrolla en ambientes de gran lujo y da ocasión al lucimiento de magníficas tojlettes de moda.

Va en especial y nocturna con selecto programa de música.

TEATRO DIECIOCHO

ALAMEDA Esq. DIECIOCHO

HOY a las 2.45 P. M., gran matinée

POR LA LIBERTAD DE AMERICA

En 14 grandes actos. Además, cómicas. Precios corrientes. NIÑOS, UN PESO.

HOY secciones de Moda, 6.20 y 9.20 P. M. Localidades numeradas. Estreno Paramount 1925.

LOS AZARES DEL DINERO

por Bebé Daniels y Tom Moore.

CINES ALHAMBRA Y VICTORIA

CHILEAN CINEMA CORP.

HOY — 3 P. M., GRAN MATINEE INFANTIL

CON PROGRAMA DOBLE — HOY

Espectáculo sensacional.—Exhibición de los episodios 4, 5 y 6 de la serie más grandiosa y emocionante

FANTOMAS

4.o LOS SIETE CUCHILLOS
5.o LA CADENA HUMANA
6.o EL ALTAR DE LOS SACRIFICIOS; Y

PROGRAMA COMICO N.o 28

ESPECIAL — HOY — NOCTURNA

Metro Goldwyn presenta a la bella

LAURETTE TAYLOR

en la intensa comedia pasional

JUZGADA INFIEL

obra en que le secundan los célebres actores TOM MOORE Y WARNER OLAND.

MAÑANA: LO MAS GRANDE DEL CINE:

LAS HUERFANAS DE LA TEMPESTAD

HOY: 6.20.—9.30 PLATEA: $ 2.70

AVENIDA

VICUÑA MACKENNA 624
CIA. CINEM. ITALO-CHILENA

EXTRAORDINARIA MATINEE GIGANTE, A LAS 3

La colosal super-producción PARAMOUNT:

LOBOS de MONTMARTRE

Notable creación de

GLORIA SWANSON

Además: Risa a chorros con el

27.o PROGRAMA COMICO IMPERIO

ESPECIAL, 6.15.— Reuniones sociales de gran moda.—Noche, 9.30

ORQUESTA DEL SOLAR.— PLATEA: $ 2.70

Estreno de la super-visión pasional de gran lujo de PARAMOUNT, dirigida por CECIL B. DE MILLE:

s Enemigos del Matrimonio

Creación de los grandes astros

Rod La Rocque - Vera Reynolds

Y RICARDO CORTEZ

TEMA.— La dicha es siempre motivo de envidia, y sobre todo, tratándose de un matrimonio feliz, en que la esposa tiene el pecado original de ser frívola y el marido buen mozo...

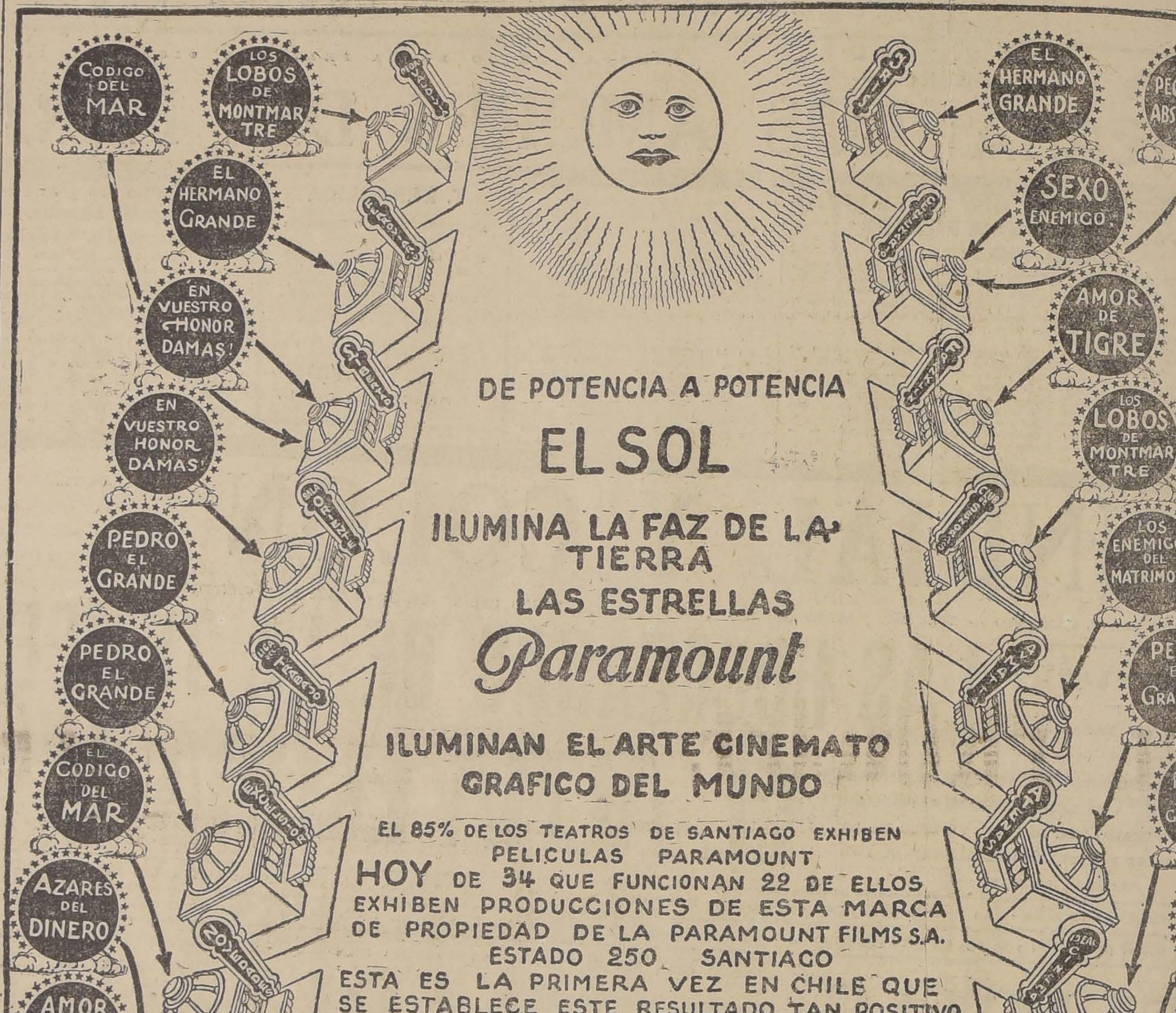

DE POTENCIA A POTENCIA

ELSOL

ILUMINA LA FAZ DE LA TIERRA

LAS ESTRELLAS

Paramount

ILUMINAN EL ARTE CINEMATOGRAFICO DEL MUNDO

EL 85% DE LOS TEATROS DE SANTIAGO EXHIBEN PELICULAS PARAMOUNT

HOY DE 34 QUE FUNCIONAN 22 DE ELLOS EXHIBEN PRODUCCIONES DE ESTA MARCA DE PROPIEDAD DE LA PARAMOUNT FILMS S.A. ESTADO 250 SANTIAGO

ESTA ES LA PRIMERA VEZ EN CHILE QUE SE ESTABLECE ESTE RESULTADO TAN POSITIVO EN FAVOR DE UNA MARCA

LEA UD. TAMBIEN EL AVISO QUE PUBLICAMOS EN "EL MERCURIO"

LOS ESPECTACULOS DE HOY DE LOS TEATROS DE VALENZUELA BASTERRICA Y Cía.

La empresa Aurelio Valenzuela Basterrica, siguiendo su norma tradicional de seleccionar los más destacados programas de su magnífico repertorio ha preparado para hoy una cuidadosa selección de ellos a fin de satisfacer los anhelos del público de ver buenos espectáculos.

Así en matinée infantil de los cuatro teatros se hará a base de la hermosa Paramount 1925: "Amor de tigre", creación de Antonio Moreno y la bella esposa de Jack Dempsey, Stella Taylor. Esta película es una de las más perfectas adaptaciones hechas en Estados Unidos de una obra española, pues en la cinta se ha conservado la línea primitiva de la obra, su pureza de acción y sobre todo se ha conservado todo el perfume del ambiente hispano. También irá en los cuatro teatros el final de "Sangre y coraje", la hermosa serial de Jac Perrin y Marylin Mills.

En el Esmeralda y O'Higgins irán, además: "Aventura loca", de Jack Hoxie, Marina Sáis y Francis Ford y en el Setiembre y Brasil "Camino del mal" o "Mano de fierro", por William Desmond Al Smith, Jack Daugherty, Mary MacIvor y Dolores Rousse.

Las demás funciones se harán de acuerdo con la siguiente pauta:

Esmeralda: En selecta, a las 4.15, la magnífica creación de Cecil B. de Mille, "Los enemigos del matrimonio", por Rod La Rocque, Ricardo Cortés, Vera Reynolds, Julia Faye, Teodoro Kosloff y Víctor Varconi.

Las secciones de vermouth y nocturna se harán con la Jewel Universal de Luxe: "El último peldaño", por Virginia Valli, Forrest Stanley y Priscila Dean Morán. Esta obra es un trabajo magnífico y pone de relieve las exquisiteces del alma femenina. Además se dará: "Curado de vicio", por Arturo Lake y el interesante noticiario Universal, N.o 91, donde figuran varias escenas concedidas por gracia por Su Santidad en una recepción de peregrinos, una carrera de aeroplanos, la partida de un gran Zeppelin francés al Africa y la emocionante carrera donde fué derrotado Zev My Own por In Memoriam.

Brasil: En sus secciones de vermouth y noche de "El último peldaño", "Noticiario Universal y "Curado de vicio".

Setiembre y O'Higgins: Estos dos teatros dan en las funciones de vermouth y noche "Azares del dinero", la brillante creación de Bebé Daniels, Tom Moore y Dolores Casinelli. Esta película se desarrolla en ambientes de gran lujo y es una de las obras donde se puede admirar las bellezas de los balnearios de Europa y Estados Unidos.

En los cuatro teatros, las localidades son numeradas para la vermouth y están a disposición del público desde las 10 de la mañana, en las respectivas boleterías.

PROGRAMAS DE HOY

ESMERALDA.—Matinée, fin de "Sangre y coraje", "Aventura loca", y "Amor de tigre"; selecta: "Los enemigos del matrimonio"; vermouth y noche: "El último peldaño", "Noticiario 91" y "Curada de vicio.

SPLENDID THEATRE (Huérfanos 1048). — Hoy, Matinée triple, a las 3 P. M. "Lorna Doone", por Madge Bellamy, "La expedición de Shackleton" y la cómica "Rosca Hotel".

6.30 P. M. Función de moda, "El hombre más malo del mundo", estreno: "F. N. C.", por Bert Lynell, Bryant Washburn y Blanca Sweet. 9.45 P. M. (Función completa), "Los amores del Faraón".

BRASIL.—Matinée: "Sangre y coraje", "Mano de fierro" y "Amor de tigre"; vermouth y noche: "El último peldaño", Dorita Many, "Universal" y "Curado de vicio".

SETIEMBRE.—Matinée, fin de "Sangre y coraje", "Mano de fierro", y "Amor de tigre", vermouth y noche: "Azares del dinero" y "Temporadita en el campo", por Neely Edawards.

O'HIGGINS.—Matinée, fin de "Sangre y coraje", "Aventura loca" y "Amor de tigre", vermouth y noche: "Azares del dinero" y "Temporadita en el campo".

SALA ORIENTE. — Matinée: "Compañeros", película de aventuras, por Tom Mix.

Especial y noche: "En vuestro honor damas". Paramount.

SALA IMPERIO.—Especial y nocturna: "La edad del vértigo"; matinée: "Fantomas" y programa cómico N.o 29.

ALHAMBRA Y VICTORIA. — Matinée: "Fantomas" (segunda función), y programa cómico N.o 28. Especial y nocturna: "Juzgada infiel".

IMPERIAL. — Matinée: "Fantomas" (tercera función), y "Copo de nieve"; especial y nocturna: "María del Carmen" y "Las locuras del Jazz".

DIECIOCHO. — Matinée: "Por la libertad de América" y cómicas. Vermouth y noche: "Azares del dinero".

T. LIBERTAD

PLAZA YUNGAY
Hoy matinée:
EL CODIGO DEL MAR

Sensacionales aventuras. Programa de cómicas

ESPECIAL Y NOCHE: ORQUESTA JAZZ-BAND.

Estreno de la notable comedia Paramount

En vuestro Honor Damas

CREACION DE TEODORO ROBERTS

Mañana: 26.o Programa Cómico; Martes: PEDRO EL GRANDE

HOY

3 P. M., MATINEE INFANTIL DOBLE A GRAN ORQUESTA

NIÑOS: $ 1.50

GRANDIOSO Y SENSACIONAL ESPECTACULO

Estreno de los episodios N.os 7, 8 y 9, correspondientes a la tercera función de la triunfal producción FOX, basada en las aventuras, crímenes e intrigas de

FANTOMAS

EPISODIOS:

7.o Llamas de Destrucción
8.o A las Puertas de la Muerte
9.o La Casa de los Espectros

Y EL CHISTOSISIMO

Programa Cómico N.º 29

"El Salvador", por Chaplin
"El Dr. Frigorífico", por Bull Montana
"Otelos y Lelos", por Agapito
"Sin Paz el Marino", por Mack Senneth

IMPERIO

CHILEAN CINEMA CORP.

Especial 6.30 P. M. —:— Nocturna 9.40 P. M.
(LOCALIDADES NUMERADAS EN VENTA)

SUCESO ARTISTICO Y SOCIAL

HOY

¿Que muchacha en medio de un baile o en una fiesta de primavera no ha sentido un deseo inconfesable de hacer una locura?...

Metro-Goldwyn-Mayer estrena la hermosa creación de la protagonista de LA REINA DE SABA

BETTY BLYTHE

— Y DE —

PAULINA GARON Y EDDIE PHILLIPS

La juventud suele hacer grandes traiciones: nos llena de dichas y alegrías, y cuando de nosotros se ha apoderado el vértigo del placer, descarga los golpes de tragedia...

LA EDAD del VERTIGO

SPLENDID THEATRE

Hoy matinée a las 3 P. M.: "Lorna Doone", "La expedición de Shackleton" y "Rosca Hotel". —Especial, a las 6.30 P. M.: "El hombre más malo del mundo", por Bert Lytell, Bryant Washburn y Blanca Sweet. — 9.45 P. M., "Los Amores del Faraón".

Un programa especial se ha elegido para la función de matinée. Irá la exhibición de la emocionante leyenda de la vieja Inglaterra, "Lorna Doone". Una interpretación de Madge Bellamy y Jhon Bowers. A continuación va la "Expedición de Shackleton al Polo Sur". Trágica aventura a lo desconocido, filmada desde la partida de las costas inglesas hasta su salvamento, efectuado en la gloriosa "Yelcho", que comandaba el piloto Pardo. Terminará esta función con la estupenda cómica "Rosca Hotel".

Para la función de las 6.30, la sección de moda, se anuncia el estreno de la encantadora comedia "F. N. C." "El hombre más malo del mundo". Película salpicada de graciosos incidentes, de alta amenidad y a la vez con un fondo de enseñanza moral, que es una verdadera lección de vida. Entre las comedias del cine ninguna tan fresca, tierna y liviana como ésta.

Bert Lytell, el simpático intérprete de tanta comedia liviana, protagoniza irreprochablemente esta encantadora cinta cuyo argumento fué escrito especialmente para Bryant Washburn, uno de los galanes del cine que goza de mayor popularidad entre el elemento femenino; secunda a Bert Lytell en el rol del amigo calavera que tiene tan buen corazón como debilidad de carácter. Blanca Sweet, una encantadora muchacha, hace la deliciosa creación de la chiquilla enamorada de la obra.

A las 9.45 P. M. función completa de la noche irá la exhibición triunfal de la grandiosa producción Paramount: "Los amores del faraón" Cinta extraordinaria que interpreta el coloso del cine, Emil Jannings, secundándole Harry Liedtke, Paul Wegener y Lidia Salmonova.

MIERCOLES: DIA DE MODA

LA MAS BELLA E INTENSA COMEDIA SOCIAL DE LUJO

FOX presenta la formidable producción pasional que analiza los grandes vicios de la gente elegante;

EL TRUENO

Creación de las grandes y bellas artistas:

VIOLETA MARCEREAU

— Y —

MARY CARR

Lujo deslumbrante

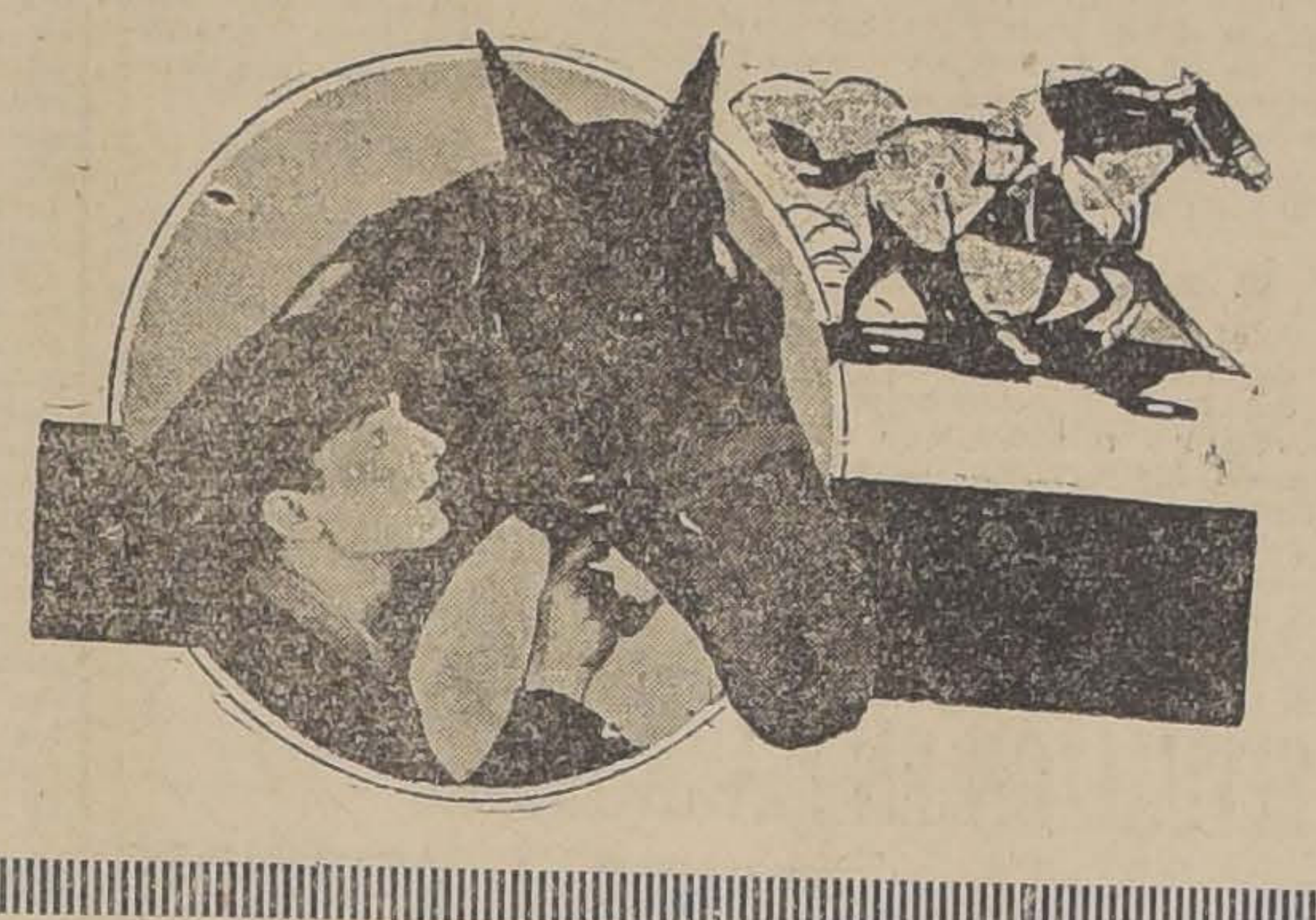

23 TEATROS EXHIBEN LAS PELICULAS PARAMOUNT

Algunos avisos publicados por la Compañía Cinematográfica Paramount Films S. A., encabezados por la misma afirmación categórica que encabeza estas líneas, había llamado la atención de varias personas y de empresarios de teatros, provocando diversos comentarios. Con el objeto de imponernos sobre este particular, visitamos las oficinas de la Paramount y pudimos comprobar que lo que afirma esta Compañía es la exacta verdad, pues vimos por nuestros propios ojos al jefe de la programación asediado por los empresarios ansiosos de anotar en sus programas, algunas películas Paramount, para poder satisfacer las exigencias de sus respectivos públicos. Esta ansiedad es completamente lógica, pues una película Paramount, no puede tener más que un sólo competidor; otra Paramount. "Para muestra basta un botón", dice el proverbio y lo comprueba el hecho de que el 85 por ciento de los teatros de Santiago exhiben películas Paramount. Un breve examen nos ha dado el siguiente resultado:

Setiembre: "Azares del dinero", y "Amor de tigre".
Brasil: "Amor de tigre".
Esmeralda: "Amor de tigre" y "Enemigos del matrimonio".
O'Higgins: "Amor de tigre" y Azares del dinero".
Dieciocho: "Azares del dinero".
Avenida: "Lobos de Montmartre" y "Enemigos del matrimonio".
Avenida Matta: "Lobos de Montmartre" y "Enemigos del matrimonio".
Sala Oriente: "En vuestro honor, damas".
Pedro de Valdivia: "Lobos de Montmartre".
Novedades: "El Código del mar".
Liga del Trabajo: "Pedro el Grande".
Atenas: "Pedro el Grande".
Excelsior: "Pedro el grande".
Club de Señoras: "Lobos de Montmartre".
Ideal Cinema: "Pedro el Grande".
Iris: "El hermano grande".
Libertad: "El código del mar" y "En vuestro honor, damas".
Ferroviario: "El hermano grande".
Franklin: "Amor de tigre".
Centenario: "Pecadores absueltos" y "Sexo enemigo".
Odeón: "Pedro el Grande".
Politeama: "Pedro el Grande".

Contra estos hechos no caben discusiones. Las películas Paramount, son las mejores del mundo. Esta pasa en Santiago, en Chile y en el mundo entero. Vea usted las películas Paramount y se convencerá.

COLON.—Especial y noche, Bárbara La Marr, en "El alma llora cuando el rostro ríe", y Lillian y Dorothy Gish en "Las huérfanas de la tempestad".

Matinée, segunda de "Fantomas", fin de "Sangre y coraje", "El problema femenino", por Arthur Lake y "Venganza frustrada", por Edna Mariam.

DELICIAS. — Especial y noche: "María del Carmen", y Jack Hoxie, en "Una aventura loca".

Matinée, primera de "Fantomas"; fin de "Sangre y coraje" y "Las aventuras de Caralimpio Caralampio", por Larry Semon: "Ricardo corazón de gallina", por Bull montana y "El infierno de hielo", por Buster Keaton.

BRASIL

EL PRINCIPE

CREACION DE ARTE DE JAQUE CATELAIN

EL ACTOR QUE ESTA DE MODA EN EL GRAN MUNDO EUROPEO Y CUYA PERSONA HA DADO LUGAR A LAS MAS INTERESANTES CONFUSIONES CON EL

EL PRINCIPE

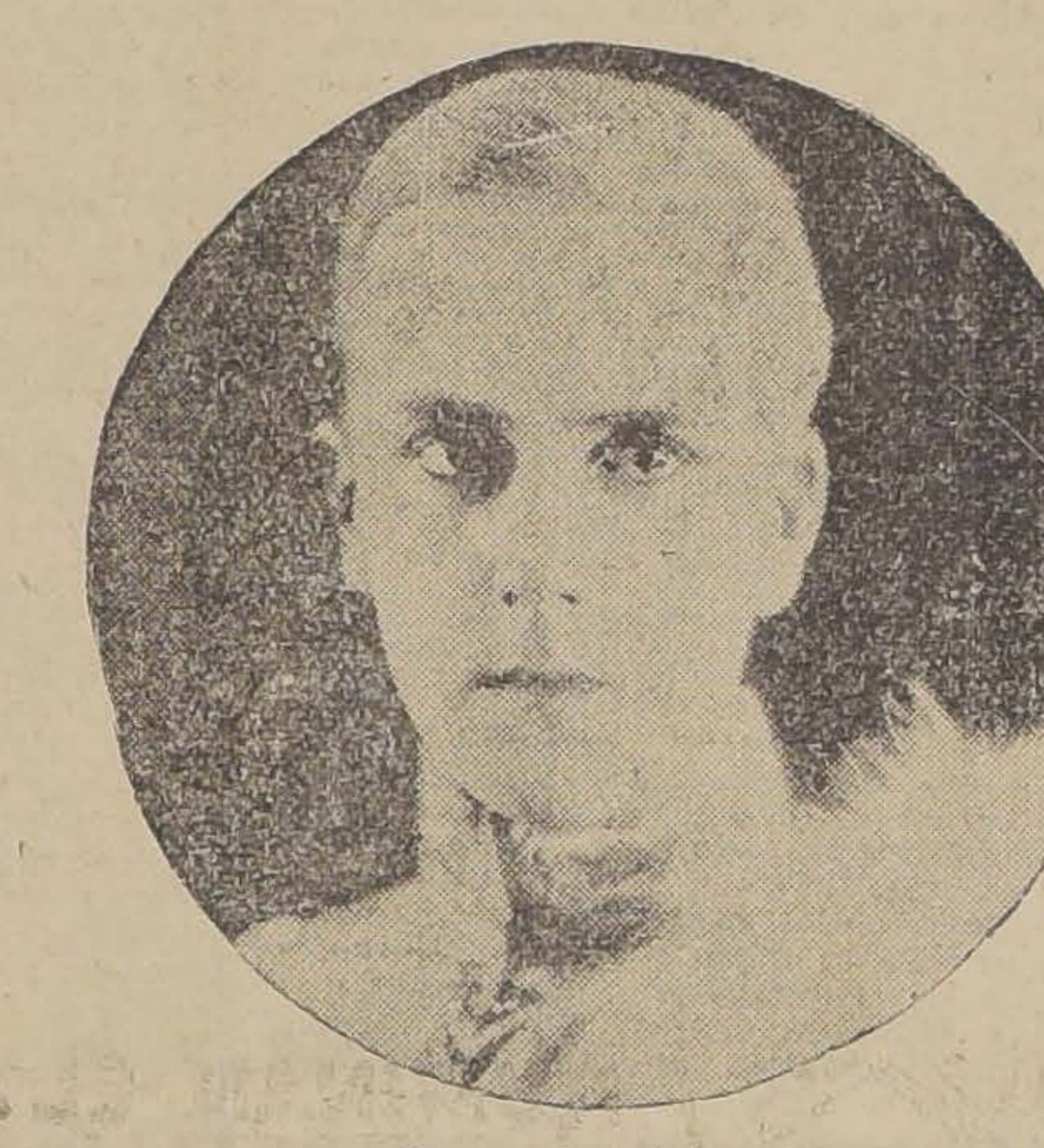

Jaque Catelain

HERMOSO

LA UNICA PELICULA QUE SE HA HECHO

PARA TODOS LOS GUSTOS

por su lujo, presentación, escenas cómicas, emocionantes, sentimentales y sensacionalistas y argumento desarrollado en el Oriente, en el Occidente, en el mar, en la ciudad, en la corte fastuosa y que es la clave de una aventura de amor ocurrida a un gran príncipe heredero, con

NATALIA KOVANKO

DE GALES

SETIEMBRE

CENTENARIO. — Madrid, esquina Central. Matinée: "Fantomas", segunda función, y "Pecadores absueltos"; especial y noche: "Dándose facha", y "El sexo enemigo".

MUNDIAL. — Especial y noche, Bárbara La Marr, en "El alma llora cuando el rostro ríe", y Lilljan y Dorothi Gish, en "Las huérfanas de la tempestad".

Matinée, primera de "Fantomas", cuarta de "Sangre y coraje" y "Las aventuras de Caralimpio Caralampio", por Larry Semon, "Ricardo corazón de gallina", por Bull Montana y "El infierno de hielo", por Buster Keaton.

"EL REY DE PARIS", EN EL HIPPODROME CIRCO

La empresa del Hippodrome Circo ha dado pruebas de tener un vivo interés por ofrecer a sus diarios asistentes, programas de alta novedad cinematográfica.

Hoy a las 3 de la tarde ofrecerá una matinée doble, con la segunda parte de "El rey de Paris", y "El ave de rapiña", la primera conocida de los amantes al cine, y la segunda aunque de menos réclame, es una interesante película de emocionantes aventuras.

En la especial a las 6.30 y noche a las 9.30 se dará la parte final de "El rey de Paris", la película de mayor éxito de las traídas últimamente del extranjero.

Estamos seguros que esta popular sala del barrio Mapocho se verá hoy muy concurrida, pues el carnet de películas es de primer orden, lo que demuestra el entusiasmo de la empresa por ofrecer espectáculos dignos del público que frecuenta el teatro.

EXCELSIOR.—Matinée, fin de la serie: "Sangre y coraje", "Pedro el Grande", por Emil Jannings y programa cómico Universal. Especial y noche: "Amando sin querer", por Mary Miles Minter.

ATENAS.—Matinée: "Pedro el Grande", por Emil Jannings y "Locura desatada", por May Mac Avoy. Especial y noche: "Amando sin querer", por Mary Miles Minter.

AVENIDA.—Matinée: "Lobos de Montmartre", por Gloria Swanson, y 27.o programa cómico "Imperio". Especial y noche: "Los enemigos del matrimonio", por Rod La Rocque.

IRIS. — Matinée: cuarta función de la segunda época de "Sangre de boxeador", por Jorge O'Hara y Luisa Lorraine; "Su hermano mayor", por Tom Moore, y "No culpar al angelito".

Especial y noche: "Héroes y esposos", por Katherine Mac Donald.

LIBERTAD. — Matinée: "El código del mar" y cómicas. Especial y noche: "En vuestro honor, damas", por Teodoro Roberts.

LIGA DEL TRABAJO.—Matinée, tercera de "Sangre y coraje", "Buenas intenciones", por William, Desmond y cómica final. Especial y noche: "Pedro el Grande", por Emil Jannings y final de "Sangre y coraje", por Jack Perrin.

REPUBLICA.—Especial y noche: "Perdona y olvida", por Estella Taylor.

Matinée: "El todo por ella", "El mandato del amor" y "Por no pagar el alquiler".

FRANKLIN.—Matinée: "Sangre y coraje", última función: "Una aventura loca", por Jack Hoxie; "El cowboy elegante", por Franklin Farnum y programa cómico Universal.

Especial y noche: "Amor de tigre", por Antonio Moreno y Estela Taylor, y "El camino del mal", por William Desmond.

MINERVA. — Matinée, cuarta de "Sangre y coraje", primera de "Fantomas", y cómica.

Especial y noche: tercera de "El rey de Paris", y "La herida que no sangra", por France Delhya.

ELECTRA—Especial y noche: "Los amores del Faraón", por Emil Jannings y Dagny Servaes.

Matinée: "Fea, pero simpática", por Leatrice Joy: "El desafío escarlata", por Dorothy Dalton y una cómica.

OLYMPIA. — Matinée: "Arco Iris", por Alice Malboun; Tarde y noche: "Corazón bandido", por Milton Sills, y Viola Dana.

POLITEAMA. — Matinée: "Un viaje de novios en un tren de carga", "Pueblero, pero buen gaucho".

Seyecta: "Una cuestión de honor".

Especial y noche: "Los amores del Faraón".

NOVEDADES. — Matinée: "Fantomas", primera función y 27.o programa cómico.

Especial y noche: "Las locuras del Jazz", por Eylen Percy.

AVENIDA MATTA. — Matinée: segunda de "Las tragedias del amor", y "Locura desatada", por May Mc Avoy.

Especial y noche: "Los enemigos del matrimonio".

ODEON. — (A. Barroso 768). — Especial y noche: "El pecado de mi madre", por Grace Darmond.

Matinée: "Corazón de león", y "El compromiso de un anillo".

TEATRO PEDRO DE VALDIVIA. —Matinée, estreno del segundo episodio de la serial cow-boy "Sangre y coraje", por Mary Mills, Jack Perrín.

Especial y noche, estreno de la hermosa película intitulada "Huérfanas de la tempestad", interpretada por las hermanas Lilian y Dorothy Gish.

HIPPODROME CIRCO. — Matinée doble a las 3 en punto. Segunda función de "El rey de Paris", y "El ave de rapiña".

Especial a las 6.30. Noche a las 9.30. Final de "El rey de Paris".

QUE PRONTO OLVIDAN LAS MUJERES!

FILM GAUMONT

POR LAS HERMOSAS ACTRICES PARISINAS

MLLE. ARLETTE MARCHAL

MLLE. GINETTE MADDIE

Y LOS DEMAS ARTISTAS DE

"MARIA DEL CARMEN"

ACCION: EN FRANCIA Y EN LOS SUGESTIVOS PAISAJES DE ARGEL Y ORAN.

TEMA: AMOR EN EL MISTERIOSO PUENTE QUE UNE TODOS LOS ABISMOS.

MARTES 28.— ESTRENO

Sala Imperio

ADEMAS: ACTUALIDADES GAUMONT N.os 51-52, CON LA MODA.

EXC. CIA. CINEM. ITALO-CHILENA

TEATRO MIRAFLORES

MIRAFLORES 378

Para hoy este Teatro anuncia tres grandes funciones.

1.o A las 3 P. M., con el siguiente programa:

Primera parte:

Castigando la Audacia

creación estupenda de **PETE MORRISON.**

2.a Parte.—El famoso prestidigitador CALVETTI que tanto gustó a los asistentes de este Cine. 1.o VIVA CHILE, 2.o ARGOLLAS DE SATANAS, 3.o LIMON ENCANTADO, 4.o CARTAS VIVAS, y el record de lo cómico "EL ABOGADO TARTAMUDO".

SEGUNDA FUNCION, A LAS 4.35 P. M.

La grandiosa película

Justicia o Miguel, el Maldito

en la que toma parte el simpático cómico **POLIDOR** y graciosas comedias de los más famosos bufos.

2.a Parte.—CALVETTI con un programa nuevo en el cual dejará a todos los asistentes encantados.

TERCERA FUNCION, A LAS 6.30 P. M.

Lisa Fleuron por Francisca Bertini

Director FRED RICHARDSON

Novela de **JORGE OHNET.** Es un drama muy emocionante. La vida de una famosa actriz con toda su sensacional carrera. Su triunfo, su desgracia y su amor.

GRAN ORQUESTA JAZZ-BAND.

Se ruega reservar las entradas con anticipación. Boletería abierta desde las 10.30 A. M. a 12 M.

TEATRO

IMPERIAL

SAN DIEGO

HOY

Gran matinée doble a las 3 P. M.

Exhibición de los episodios culminantes de la serie más emocionante:

Fantomas

Tercera función. Capítulos:
7.o **Llamas de destrucción.**
8.o **A las puertas de la muerte**
9.o **La casa de los Espectros.**

— Y —

COPO DE NIEVE

ESPECIAL Y NOCTURNA

DOS GRANDES ESTRENOS

LOCURA DEL JAZZ

por **EILEEN PERCY**

y el hondo drama pasional:

María del Carmen

Adaptación de la célebre obra de **FELIU Y CODINA**

TEATRO VICTORIA

(Huérfanos y San Antonio)

Empresa Teatral Ansaldo Ltd

COMPAÑIA ARGENTINA DE COMEDIAS

Parodi-Arellano

HOY — DOMINGO — HOY

Matinée a las 3 P. M.

EL ROSAL DE LAS RUINAS

Platea $ 6.30 con impuesto
Niños 3.20

Vermouth 6.30. Gran éxito.

EL TIMBRE DE ALARMA

Noche, 9.30, Gran suceso:

LA DIVISA PUNZO

EXCELSIOR

Independencia frente Esc. Medicina

EMPRESA:
A. Navarrete

ATENAS

Maestranza esq. Avenida Matta

MATINEE TRIPLE

Fin de la super serie Universal

SANGRE Y CORAJE

Estreno de la super producción alemana

PEDRO EL GRANDE

Y un diluvio de emociones y carcajadas:

PROGRAMA COMICO

MATINEE TRIPLE

La soberbia super producción alemana

PEDRO EL GRANDE

Creación de EMIL JANNINGS

Estreno de la joya Universal

LOCURA DESATADA

creación de Mai Mac Avoy

Y

PROGRAMA COMICO

Especial y noche —:— EN AMBOS TEATROS —:— Especial y noche

MARY MILES MINTER

LA HERMOSA Y PASIONAL ESTRELLA DEL CINE EN LA ENCANTADORA PRODUCCION

AMANDO SIN QUERER

Argumento sentimental, de dulce amor y heroico sacrificio, bella página de sentimiento y emoción que conmueve y entusiasma

HOY :: TEATRO CENTENARIO

CALLE CENTRAL ESQUINA MADRID,
dos cuadras del Zanjón de la Aguada

GRANDIOSA MATINEE PROGRAMA DOBLE

ESTRENO DE LA INTERESANTE PRODUCCION PARAMOUNT

PECADORES ABSUELTOS

Y LOS EPISODIOS CORRESPONDIENTES A LA SEGUNDA FUNCION DE LA SERIE MAS SENSACIONAL

FANTOMAS

4.o Los Siete Cuchillos
5.o La Cadena Humana
6.o El Altar del Sacrificio

ESPECIAL Y NOCTURNA: DOS GRANDES ESTRENOS:

La hermosa comedia social

DANDOSE FACHA
POR QUERER APARENTAR

Y la creación Paramount

EL SEXO ENEMIGO
LA MAS ORIGINAL DE LAS COMEDIAS

MAÑANA: PEDRO EL GRANDE

INFORMACIONES CABLEGRAFICAS DEL EXTERIOR

DE NUESTROS CORRESPONSALES ESPECIALES VIA EASTERN Y ALL AMERICA CABLES INC. Y DE "THE UNITED PRESS". LOS ORIGINALES DE TODOS LOS CABLEGRAMAS QUE SE INSERTAN EN ESTA SECCION ESTAN A DISPOSICION DEL PUBLICO EN ESTA IMPRENTA.

GRAN BRETAÑA

UN DISCURSO DE MR. MAC-DONALD

DURHAM, 25. — En un discurso pronunciado en esta localidad, el ex-Premier Mr. Mac Donald, dijo: "El Gobierno laborista cometió muchos errores; pero no me arrepiento en absoluto de la labor realizada. Si la nación se diera cuenta de que el Gobierno de Mr. Baldwin la arruina, pediría la renuncia de todo el Gabinete, en cuyo caso los laboristas recuperarían el poder." — (U. P.).

La firma del Pacto de Seguridad

LONDRES 25. — El jefe del gabinete Mr. Baldwin, en un discurso que pronunció ante una gran reunión de conservadores en Knowsley Park hizo notar la urgencia de que se prosiguieran las negociaciones para suscribir el Pacto de Seguridad. "Queda por recorrer — dijo — un largo camino para legar a una paz segura en Europa; pero se progresa hacia este fin". — (U. P.)

Los peligros de la prédica de la temperancia

DURHAM, 25. —Mientras Mr. Mac Donald pronunciaba su discurso referente a la situación en las minas de carbón, el Dean de Durham subió a una plataforma desde donde se proponía hablar sobre la temperancia después que terminara Mr. Mac Donald. Los mineros que escuchaban el discurso del ex-Premier laborista vieron al Dean, inmediatamente, lo bajaron a empujones y lo condujeron hacia la orilla del río. La policía envió una lancha automóvil para libertarlo, pues temía que la muchedumbre lanzara al Dean al agua. (U. P.)

La conferencia sobre limitación de armamentos

WILLIAMSTOWN, 25. — En la discusión habida en la conferencia sobre limitación de armamentos han aparecido grandes divergencias de criterio entre el contraalmirante Phelps y Sir Frederick Maurice.

Este declaró en su discurso que era de temer otra gran guerra a menos que se hallase modo de reducir las grandes máquinas de guerra que mantenían las naciones europeas y especialmente Francia, Italia y Polonia. Dijo que los Estados europeos estaban frente a una situación en que era muy posible que fueran reemplazados por dictadores militares.

Esbozando en grandes líneas su proyecto, dijo el Contraalmirante Phelps que era una locura hablar de limitaciones de armamento mientras subsistiesen los conflictos económicos y políticos del momento y declaró que ante todo deberían eliminarse las causas de la guerra.—(U. P.)

BIRMINGHAM, 25.— En el discurso pronunciado en esta ciudad por el Ministro de Relaciones, Mr. Austen Chamberlain, dijo que si Alemania procedía de buena fe, cumpliendo enteramente con las restantes peticiones, los aliados abandonarían Colonia.— (U. P.)

Mr. Austen Chamberlain y el Pacto de Seguridad

BIRMINGHAM, 25.— El Ministro de Relaciones, Mr. Austen Chamberlain, en un discurso pronunciado en esta, expresó su desagrado por la contestación alemana referente al Pacto de Seguridad, debido a que se necesitaba la continuación de notas escritas en lugar de facultar a los representantes de los países interesados a que se juntaran en una conferencia personal, con el objeto de trabajar por llegar a un acuerdo satisfactorio para todos (U. P.)

JAPON

Se inicia un vuelo transiberiano

TOKIO 25. — 200.000 personas, entre las cuales figuraban los Príncipes Imperiales, altos dignatarios de la corte, y los miembros del Cuerpo Diplomático contemplaron la partida de dos aeroplanos del diario "Asahi" que efectuarán un vuelo transiberiano, debiendo llegar a Moscú dentro de diez días. Los aeroplanos son de construción japonesa y sus motores tienen una potencia de 400 HP. — (U. P.)

NUEVVA YORK 25. — El corresponsal de la Central News Agency en Osaka informa que los aviadores que realizan el raid Tokio-Moscú llegaron a Osaka., — (U. P.)

NORUEGA

Un aeroplano para Amundsen

OSLO, 25.— El explorador Amundsen ha ordenado a la firma Dornier, de Pisa, la construcción de un gran aeroplano en el cual hará un vuelo de Spitzbergen a Alaska en el verano próximo.

Se habrían producido divergencias en el Alto Comando francés de Marruecos

LA SITUACION EN LA ZONA FRANCESA MEJORA

Abd - el - Krim habría recibido en Abril y Marzo últimos, gran cantidad de material de guerra procedente de Alemania y otras partes. — Se firman los últimos acuerdos de la Conferencia Franco - Española, referentes a los límites y a las zonas de influencia de ambos países. — España prepararía un gran ataque general. — La Armada francesa impide el contrabando.

Las últimas labores de la conferencia franco-española

MADRID, 25.— A las 11 de la mañana se reunieron los delegados franceses y españoles para dar término a sus labores.

El Embajador manifestó que se había llegado a un completo acuerdo. Agregó que se habían recibido del Gobierno francés las respuestas que se esperaban.

En la tarde se reunirá la Conferencia en sesión plenaria para firmar los últimos acuerdos. — (U. P.)

Se firma los últimos acuerdos de la Conferencia franco-española

MADRID, 25.— Hoy a las siete y media de la noche, se dió fin a sus sesiones la Conferencia Hispano-Americana y se ha facilitado una nota que dice: "La Comisión franco-española se reunió esta tarde en sesión plenaria en ella se firmaron los acuerdos sobre límites y Zonas de influencia franco-española con la colaboración de las autoridades de ambos países. La Comisión ha dado término a sus trabajos".

El Marqués de Estella, al despedirse para emprender viaje al Africa, se ha mostrado sumamente optimista respecto a la próxima terminación de la campaña y ha dicho que posiblemente se exija un nuevo esfuerzo militar de acuerdo con Francia y que consideraba seguro que en el término de dos meses quedaría solucionado el problema de Marruecos definitivamente.— (U. P.)

El Mariscal Petain irá mañana a Tetuán

PARIS, 25. — Las diversas tribus vecinas al frente francés, alentados por los éxitos de los franceses, se vuelven contra Abd-el-Krim.

Los diarios de la mañana consideran unánimemente que la situación ha mejorado.

El mariscal Petain irá el Lunes a Tetuán, en donde conferenciará con el general Primo de Rivera, para discutir la cuestión de la colaboración militar entre Francia y España. — (U. P.).

El capitán Despujols no se habría suicidado

MADRID 25. — Oficiosamente se desmiente que el capitán Despujols, hijo del General de este nombre, se haya suicidado para librarse de caer prisionero durante el asalto al macizo de Gorgues. Se afirma que el capitán pereció combatiendo al frente de la tropa a su mando. — (U. P.)

En la zona española

MELILLA 25. — Las guarniciones de Tizzi Azza, principalmente del Norte sostuvieron un tiroteo con los rebeldes que trabajaban en los campos. Los rifeños fueron dispersados . Escuadrillas de aviones provistos de ametraladoras hicieron huir a los rebeldes que conducían ganado. Los hidroaviones dispersaron a los pescadores rifeños. — (U. P.)

La Armada francesa impide el contrabando

PARIS, 25.—Dice "Le Journal" que los buques de guerra franceses que patrullan las costas de Marruecos hundieron un buque procedente de Algeciras y que llevaba contrabando de armas.— (U. P.)

Una orden del día

FEZ, 25. — El general Naulin, comandante de las tropas francesas de Marruecos, en la orden del día dirigida a las tropas, dice:

"Poderosos refuerzos están llegando a Argelia, desde Francia. Os digo a todos que tengáis valor y confianza. Se aproxima la hora en que podremos poner en juego todos nuestros recursos. Saludo a los valientes que han caído en el campo del honor. Los vengaremos bien mañana." — (U. P.).

LA SITUACION EN MARRUECOS TIENDE A DEFINIRSE

Se espera un cambio en el Alto Comando

PARIS, 25.— La situación de Marruecos se está acercando rápidamente a un límite, el cual se espera que llegue en la semana próxima. Se tiene entendido que pronto se verá si puede entrarse a discutir las condiciones de paz, o si Francia se verá obligada a lanzar, con la cooperación de España, su largamente anunciada ofensiva, para hacer que Abd-el-Krim caiga de rodillas.

El Gobierno no tiene todavía contestación de Abd-el-Krim, de si desea recibir las condiciones de paz franco-españolas. Si no la recibe pronto, se entiende que le enviaría un ultimátum exigiéndole la respuesta, para poder lanzar la ofensiva.

No se tienen noticias autorizadas acerca de lo que contestará Abd-el-Krim, pero no se hace secreto de que el Estado Mayor francés está sumamente esperanzado en que el rehusamiento de Abd-el-Krim permitiría enfrentarlo en el campo de batalla.

Se espera para dentro de poco el cambio del Alto Comando, a pesar del nombramiento del General Naulin como Jefe militar de las operaciones. Un distinguido General residente, ha declarado que el General Petain ha recomendado que los asuntos políticos y militares estén bajo una sola cabeza. Se espera que el General Lyautey renuncie, para nombrarle reemplazante, debido a que se halla enfermo y debilitado a consecuencia de una operación.

El Estado Mayor ha recomendado la creación de dos grupos de Ejército, uno que tenga su base en Algeria y el otro en la costa occidental de Marruecos, este último bajo el mando del General Naulin, y todos bajo el mando del General Petain, como Generalísimo del Ejército.

Se dice que el General Petain se dirigirá a París,, no teniéndose seguridad acerca de si conferenciará o no con Primo de Rivera. Mientras tanto, la línea en el frente se pone en condiciones de emprender una ofensiva.— (U. P.)

Nuevos aviadores solicitan enrolarse en las fuerzas francesas

PARIS 25. — El enrolamiento del famoso aviador Sadi Lecointe en la fuerza que combaten a los rebeldes en Marruecos ha inspirado análoga determinación a otros notables aviadores. Entre ellos figura el teniente Hargien, as de la guerra que cuenta con 22 victorias. — (U. P.)

PARIS, 25. — De fuente francesa se considera más fácil la situación en Marruecos, en vista de las informaciones de que los rifeños se retiran hacia el Norte del valle del Ouergha y han dejado de hacer presión. — (U. P.).

PARIS, 25. — Sadi Lecointe ha recibido numerosas peticiones de veteranos de la guerra, que desean incorporarse a la escuadrilla de aviones que comandará en Marruecos. Tiene la esperanza de asegurar los servicios de los mejores aviadores civiles para su escuadrilla. — (U. P.).

El material de guerra recibido por Abd-el-Krim

TANGER, 25. — Según estadísticas dadas a conocer en esta ciudad, Abd-el-Krim recibió en los meses de Marzo y Abril, principalmente de Alemania, 25,000 toneladas de material de guerra, consistente en rifles franceses, municiones alemanas, rifles y cartuchos Máuser, ametraladoras Maxim y material sanitario. Gran parte de estos elementos bélicos procedían directamente de Hamburgo.

Los rifeños recibieron también 15,000 toneladas de trigo y cebada.— (U. P.).

Un comunicado francés

FEZ, 25. — Un comunicado francés anuncia que una columna volante que salió desde Ain Aicha llevó a cabo una operación para despejar el valle de Ouergha. La operación se realizó con todo éxito en dirección oeste. El enemigo huyó en desorden hacia el Norte, dejando numerosos prosioneros en poder de los fraceses. Las pérdidas de los rebeldes fueron considerables.

El puesto francés de Bab Moroujd fué liberado después de una brillante operación realizada por tres columnas volantes. — (U. P.).

Métodos a que reune Abd-el-Krim para atraer a las tribus

FEZ, 25.—Abd-el-Krin recurre a los métodos más pintorescos tratando de atraer bajo sus banderas a las tribus que se encuentran detrás de las líneas francesas. Escribe a los Caids cartas personales en hermoso y brillante papel de vitela. Entre los árabes nunca queda sin contestación una carta; pero a menos que las tribus sean amenazadas con una inmediata invasión rifeña, el astuto Caid, sonriendo enigmáticamente, traza numerosos caracteres arábicos sin rechazar ni aceptar la adhesión a Abd-el-Krim; pero la carta está repleta de Allah, de versículos del Koran, de elogios a la hermosa contextura de las mujeres, al cielo del Paraíso y al sol, y pide, por último que Allah envíe sus bendiciones al poderoso jefe.—(U. P.)

La posición de los franceses mejoraría

PARIS 25. — El "Quai D'Orsay", anuncia que toda la región inmediata al Norte del río Ouergha, en donde los rifeños estuvieron atrincherados durante algún tiempo, ha sido despejada de enemigos mediante las victorias de los franceses.

Los aviadores que han explorado el campo desde Fez informan que se libra un combate con resultados favorables para los franceses en Bab Moroujd.

Las tribus de Tsoul y Branes negocian un acuerdo con las autoridades francesas. — (U. P.)

España proyectaría un gran ataque general

PARIS, 25.— El corresponsal de "Le Matin" en Madrid dice que España proyecta un gran ataque general inmediatamente a que regrese de Tetuán el general Primo de Rivera en la semana próxima. Iniciarán la ofensiva columnas móviles y la acción española tendrá tres objetivos principales: Alhucemas, el cabo Ouislateas y la tribu de Quesnaya. Al mismo tiempo se proyecta hacer un desembarque después del bombardeo de Ajdir por las unidades navales y una poderosa columna saldrá de Afrau con dirección a Saman y Ouillates; varias columnas más operarán en el valle del Kert contra las tribus de Quesnaya para impedir a los rifeños que operan en Ouagha. Esta franca campaña ofensiva que está ya determinada para que la inicie España se cree sea preliminar de la gran ofensiva francesa.—(U. P.)

Declaraciones de Primo de Rivera al partir para Tetuán

MADRID, 25.—Por el rápido de hoy salió para Tetuán el Marqués de Estella que fué despedido en la estación por sus compañeros de Directorio, el Sub-secretario y algunos generales, jefes y oficiales y los delegados de la Conferencia franco-española. Al marcharse declaró a los periodistas que estaba contento del desarrollo de la Conferencia. La tardanza en dar fin a las deliberaciones, dijo, no ha obedecido a dificultades sino al deseo de dejar bien esclarecidos todos los puntos y facilitar su ejecución. El general Jordana facilitará a ustedes una nota amplia y verdaderamente democrática, una especie de libro azul y rojo en que se ha recogido la esencia de todos los acuerdos que serán inmediatamente puestos en ejecución en Marruecos. Estos podrán obligar a España por el momento a realizar quizá un esfuerzo, pero está dentro de nuestra conveniencia llevarlo a cabo en la forma más armónica y cordial. Espero que todo marche como una seda y que la cosa quede arreglada dentro de dos meses.

En el momento de partir el tren se oyeron algunos vítores y aplausos.

La fluctuación de los valores en el mercado neoyorkino

EL FRANCO TERMINA SU INSTABILIDAD

Ha causado admiración en el público la gran cantidad de dinero disponible para ser invertida en bonos extranjeros. Nuevos empréstitos que serán lanzados al mercado. — La influencia de la huelga carbonífera británica.

(Correspondencia cablegráfica de Joseph Jones, especial para "La Nación")

NUEVA YORK, 25. — La cantidad de dinero disponible para ser invertida en valores extranjeros, ha llegado a sorprender al público. Los solicitantes de empréstitos han afrontado severas pruebas acerca de las seguridades de pago y de los elevados intereses, pero los bonos atrayentes ha sido arrebatados con rapidez. Se espera que en la próxima semana sean ofrecidos cincuenta millones de nuevos empréstitos, y que son, 30 al reino de Dinamarca y 20 a la Compañía Eléctrica de Tokio. Se tiene entendido que se lanzará también otro por 25 millones para la Municipalidad de París y varios más que están listos, pero los que los sindicatos no quieren ofrecer todavía por no inundar el mercado.

Un aspecto contrario de la situación, que es al mismo tiempo favorable, lo constituye el reciente fracaso de las demandas de emisiones alemanas. Las dos últimas de Colonia y de la ciudad de Berlín, demostraron que su debilitamiento era debido principalmente al programa de desvalorización monetaria del Gobierno, lo que causó, al mismo tiempo, la baja de los principales bonos alemanes.

El franco ha termiando sus históricas fluctuaciones, que ahora son pequeñísimas, dando la impresión de que el Ministro de Finanzas francés, M. Caillaux, está tratando, extraoficialmente, de fijarlo alrededor de 4.70 centavos americanos para proporcionar un incentivo a la compra de nuevos bonos del Gobierno, los cuales están garantidos sobre la base de 5.7 centavos americanos por franco.

El cambio escandinavo se ha ido a las nubes, los financistas atribuyen la emigración de los capitales de Francia e Italia, a que en estos países no existen expectativas de mayor valorización de los dólares y libras, yendo en busca de monedas levantadas por medio del regreso al padrón de oro.

La libra esterlina está baja por el peligro existente de una huelga carbonífera.

El estado general de los negocios está medido por los embarques ferroviarios. La producción de acero continúa buena, llegando a 71,753 toneladas.

En presencia de la asamblea conjunta de patrones y obreros de minas que está pendiente para el Miércoles próximo, en Londres, reunión en la cual se hará un esfuerzo para impedir la huelga anunciada para el Sábado en la región del carbón, ambas partes refuerzan sus posiciones.

Todas las Trade Unions están conformes en apoyar a los mineros en resistir la rebaja de sus salarios, pero no todas las Unions están de acuerdo en cuanto tiempo durará su apoyo. Las Uniones de marineros y bomberos, por ejemplo, rehusaron enviar sus delegados a la Conferencia del Miércoles, diciendo que ellos no están comprometidos por el conflicto de los mineros. Por otra parte, los obreros de transportes y ferroviarios decidieron manejar carbón en caso de declararse la huelga.

En la primera mitad del año, los ferrocarriles han puesto en servicio el mayor número de carros de carga que se haya registrado hasta la fecha en un sólo semestre, 83,000, comparados con 71,000 de igual período del año pasado.

Aumenta la confianza de los Bancos, anunciando el National City Bank que se realizarán los mejores negocios hasta ahora verificados en Estados Unidos.

La situación de los agricultores es todavía afligida tanto de ellos como del Gobierno. Durante el último ejercicio financiero, se ha operado una mejoría, pero el rendimiento sobre el capital invertido se ha calculado oficialmente sólo en 4,6%, además, como una quinta parte del capital es facilitado en préstamo, las cargas por intereses reducen la entrada líquida a sólo el 4,1%. Esto se compara con la entrada del año pasado que sólo fué de 2,5%, pero es todavía muy pequeña al lado del 6,4%, tasa pagada por amortización agrícola. Esta situación y la creencia de los trigueros en que las manipulaciones de los especuladores en el mercado de trigo se llevan todas las utilidades, siendo las causas principales de su malestar, parece serán las declaraciones que van a hacer los agricultores en el próximo Congreso que llevarán a cabo. — (U. P.).

MR. BALDWIN HABLA EN KMOWSLEY PARK

El poder del Gobierno para solucionar la crisis minera sería limitado. — Estima que debe crearse un tribunal de investigaciones.

LONDRES, 25.— En su discurso de Kmowsley Park Mr. Baldwin dijo que jamás había creído hacer en pocos años la reorganización de las industrias. La estabilización requiere no sólo los esfuerzos de los ingleses sino los de toda Europa y durante largos años. El pesimismo se opone al desarrollo progresista del comercio.—(U. P.)

LONDRES, 25.—En el discurso pronunciado en Knowsley Park, Mr. Baldwin recomendó a los leaders del país "trabajar en la misma forma que en el extranjero en favor de la seguridad, el desarme y el arbitraje."

Hizo ver la urgencia de que los mineros y propietarios de las minas solucionaran sus dificultades, haciendo notar que el poder del Gobierno para arreglar la crisis era limitado. Criticó a los contendores que apelan al Gobierno "como los muchachos peleadores que recurren a su madre para que ponga las cosas en orden."

Refiriéndose a la situación en China, Mr. Baldwin dijo:

"Cuando se haya restablecido la normalidad serán consideradas inmediatamente con simpatía y generosidad las legítimas peticiones de China referentes al comercio dentro de sus fronteras y a las zonas de administración en que Gran Bretaña goza de privilegios comerciales."

Aludiendo a la crisis en las minas de carbón, manifestó que el deseo dominante de crear un tribunal de investigaciones tenía por objeto aclarar la situación. Expresó la esperanza de que este Tribunal, en el cual se negaron a formar parte los mineros, aplacará a los contendores.

ITALIA

La entente de los países Báltico

DECLARACIONES DEL SE MEJEROWICZ

ROMA 25. — El señor M rowicz, entrevistado por el co ponsal de la United Press diendo a la entente de los del Báltico, expresó la convi de que Rusia no se propon cer la guerra. En consecu llega a la conclusión que la rida entente no es necesaria te hecho, sin embargo, no a Curlandia tratar de estr sus relaciones con los paíse cinos.

Agregó que las relacione Curlandia con Alemania, F dia y Polonia eran buenas progresa el acercamiento po y económico con Lituania, y las relaciones con Alemania llegado a ser amistosas a la visita practicada por él a Berlín. — (U. P.)

Ida Rubinstein visita a D'Annun

CARDENE 25. — La danzarina Rubinstein hizo una visita al D'Annunzio, con quien hizo un cursión por el lago en el céleb te-motor, del poeta Buccari; binstein almorzó y comió con ta.

D'Annunzio envió al maestro canini un retrato suyo con tógrafo que dice: "Al maestro ro cuya batuta levanta l'amar italianidad en cuantos lo ven. briel". — (U. P.)

El Papa y la gran reun atlétic auniversal que verificará en 1926

ROMA, 25.—El Papa y bendijo la magna reunión atletas de todo el Universo ha de verificarse en Roma Setiembre de 1926, para cele un campeonato. El Sumo Po fice se muestra entusiasmado este concurso y es partidario cido de los deportes físicos acuerdo con el adagio "Mens sana in corpore pues estima que el ejercicio co contribuye al desarrollo ritual. En el próximo cam nato entrarán todas las ramas deporte: football, tennis, nata regatas, etc. Se dice que los ricanos mandarán a este dos equipos de "base ball".

Las organizaciones depor católicas italianas han manda una circular a todas sus con res con este motivo y en los países se hacen para a este torneo grandes prepa vos.

"L'Osservatore Romano" Es necesario que se levante voz de toda la juventud ca de Italia para que el mes de tiembre de 1926 esta juventud postre ante los pies del Sobe Pontifice demostrando de manera en los hechos que el mino glorioso que se le ha zado, cultivando sus energías sicas en el gimnasio, es cipl.na indispensable para ficar los sentidos y la sensua y para elevar el espíritu (U. P.)

El Prefecto señor Barb rehusa batirse a duel

PALERMO, 25.— El Prefecto ñor Barbieri, rehusó batirse lo con el senador Discalea y putado Dicesa desempeñando un cargo públi (U. P.)

ROMA 25. — El Papa en audiencia a 65 peregrinos Filadelfia, presentados por el verendo William Gausam. — P.)

ROMA 25. — Entre el 5 10 de Agosto una escuadrilla liana realizará un raid aéreo tre Torino y Moscú. La ruta seguirán los aviadores será: Udine, Zagrev, Belgrado, karest, Odessa, Ekaterin Charkov, Orel, Moscú, Smol Minsk, Kiev, Odesea, Buka Stambul, (Constantinopla) Belgrado, Udine, y Turín. — P.)

ROMA 25. — Dentro de será abandonado el antiguo cio ocupado por el Colegio ricano de esta ciudad.

Debido a que el local que paban los alumnos era inade y estaba inservible, pasarán plantel moderno, de mayor sión, todo rodeado por un so parque situado al pie del Waniculum, muy cercano del ticano, y del cual sólo lo la Plaza de San Pedro. — P.)

TECLES CLIMAX Y WESTON,
ROLDANAS DE FIERRO.
ACERO EN BARRAS PARA HERRAMIENTAS Y PARA MINAS,
PUNZONES "DUPLEX"
PUNZONES GRAMPA.

EMPAQUETADURA DE ASBESTOS PARA VAPOR

EMPAQUETADURA HIDRAULICA.

PLOMO, BRONCE Y COBRE EN PLANCHA
PIEDRAS ESMERILES

Ofrece el Departamento de Mercaderías de

MORRISON & Co.

SANTIAGO

NO SE INQUIETE. TENGA PACIENCIA. PRONTO
ABRIRA SUS PUERTAS AL PUBLICO LA

Casa Edison

— DE LA —

INTERNATIONAL MACHINERY Co.

Y PODRA USTED COMPRAR LO QUE DESEE
EN ARTICULOS ELECTRICOS

CALIDADES GARANTIDAS

PRECIOS MODICOS

INFORMACIONES CABLEGRAFICAS DEL EXTERIOR

DE NUESTROS CORRESPONSALES ESPECIALES VIA EASTERN Y ALL AMERICA CABLES INC. Y DE "THE UNITED PRESS". LOS ORIGINALES DE TODOS LOS CABLEGRAMAS QUE SE INSERTAN EN ESTA SECCION ESTAN A DISPOSICION DEL PUBLICO EN ESTA IMPRENTA.

Un nuevo tratado entre Panamá y Estados Unidos

LA DEFENSA DEL CANAL

Gran importancia que tiene para el futuro desarrollo de la República panameña

(Correspondencia cablegráfica de Harry W. Frantz, especial para "La Nación")

BALBOA, 25.— Las negociaciones que se efectúan actualmente en Washington referentes a un nuevo tratado entre Panamá y Estados Unidos son del mayor interés para Panamá.

Los funcionarios y los hombres de negocios consideran que el tratado tiene la mayor importancia para el desarrollo futuro de la República.

La relativa importancia de este tratado deriva del hecho de que la Zona del Canal divide en dos partes el territorio panameño y además de que el acuerdo actualmente en vigencia dejó sin definir muchas fases de las relaciones panameño-estadounidenses.

El interés de los panameños se concentra en las estipulaciones referentes a las actividades comerciales y gubernamentales de Estados Unidos, tratando de eliminar en lo que sea posible la competencia desigual, originado por el hecho de que los comisarios del Gobierno reciben mercaderías libres de derechos aduaneros y obtienen además otras ventajas. Se hace notar que los comisarios efectúan ventas por un valor aproximado de 12.000.000 de dollars anualmente en Panamá. Especialmente, los comerciantes no pueden efectuar ventas en los buques y se quejan del pretendido tráfico que realizan los comisarios con los artículos de lujo.

Aunque no se conoce el curso de las negociaciones que se efectúan en Washington, se informa aquí que Estados Unidos desea reservarse derechos referentes a las actividades comerciales por 20 años, plazo que se puede ampliar mediante acuerdos decisivos de siete años, lo que ha causado desagrado en los círculos de ésta.

Los panameños creen que en todo caso la política referente al comercio debería quedar establecida definitivamente, pues de otro modo la incertidumbre impediría el desarrollo normal del comercio de Panamá.

El segundo punto importante controvertido en las negociaciones se refiere a la construcción cooperativa de caminos. Se hace notar que bajo el acuerdo anterior con las autoridades de la Zona del Canal Panamá construyó importantes caminos en el norte y sur del Canal; pero la red caminera no estará terminada hasta que no sea completada con caminos de conección de la Zona del Canal y con la construcción de un puente sobre él. La construcción de estas obras aún no ha sido iniciada. Se tiene entendido que Estados Unidos trata ahora de incorporar el acuerdo anterior en el tratado general.

El tercer punto del Tratado se refiere a los derechos de Estados Unidos para la obtención de terrenos destinados a satisfacer las necesidades futuras del Canal. Panamá insiste en que el tratado debería definir cuidadosamente con anterioridad los territorios que estaría obligada a ceder y que debería precisar también exactamente las condiciones en que se harán esta cesión. Entretanto las autoridades de Washington han considerado hasta ahora que las estipulaciones referentes a la defensa del Canal son especialmente importantes.

La impresión predominante en ésta es que el asunto será solucionado prontamente si se armonizan las relaciones comerciales.—**Harry.**—(Especial.)

El conflicto minero británico toma caracteres de gravedad

Aún no se ha llegado a acuerdo alguno entre los propietarios de las minas y los obreros. — Mr. Baldwin, en varios discursos pronunciados, llama a la concordia.

Mac Donald aboga por la nacionalización de las industrias. — El Comité Ejecutivo de las Trade Unions recomienda la formación de un "Consejo de Acción".

Los mineros continúan aprovisionándose

LONDRES, 25.— Los mineros continúan aprovisionándose para el caso de que se declare la huelga. Se dice que el Tribunal Investigador aconsejará al Gobierno conceder los subsidios necesarios a los mineros.

El "Weekly Dispatch" dice que la insinuación de los subsidios es fundada.

Se considera que la situación es grave a pesar de que algunos Ministros en discursos pronunciados en varios puntos del país aludieron a la necesidad de que haya tranquilidad y serenidad para buscar un arreglo, el que sería fácil si ambas partes se muestran deseosas de la paz.— (U. P.)

Lo que opina Mr. Baldwin

LONDRES 25. — En su discurso de Knowsley Park, Mr. Baldwin manifestó que era dudoso que la huelga pudiera procurar condiciones justas en la solución de la crisis minera; pero es seguro que producirá sufrimientos a millones de personas. El mejor medio de solucionar las disputas es obrar con espíritu de amplia tolerancia. Si la huelga se produce las industrias británicas experimentarán un retroceso de varios años. — (U. P.)

Un "Consejo de Acción"

LONDRES 25. — El comité ejecutivo de las Trade Unions acordó apoyar a los obreros de las minas de carbón. Recomendó establecer inmediatamente un "Consejo de Acción" y utilizar toda la fuerza de los 6.000,000 de afiliados a las Trade Unions.—(U. P.)

Se harán rogativas por la solución del conflicto minero

LONDRES 25. — Durante la paralización de las negociaciones para solucionar la crisis en las minas de carbón, con motivo de las vacaciones de fin de semana, el Arzobispo de Canterbuy, ha ordenado se efectúe una rogativa en toda Inglaterra con una plegaria especial a fin de obtener "una ayuda que guíe al país ante el gran peligro y las incertidumbres".

Dice el Arzobispo que la lucha industrial en perspectiva es "la más grave de los últimos 50 años. Los pensadores más prudentes nos advierten que la hora presente casi no tiene paralelo en las crisis de la vida nacional". — (U. P.)

Mac Donald aboga en favor de la nacionalización de la industria carbonera

DURHAM, 25. — En sus discursos pronunciados en esta ciudad, Mr. Mac Donal manifestó que "la industria del carbón necesita un cerebro organizador y de ser nacionalizada". Agregó que pasaban días que valían oro antes que se adoptara alguna acción referente a la crisis. "El país — dijo — dentro de una semana va a caer en el mayor desastre que haya experimentado la industria del carbón". Acusó al Gobierno de "grave abandono de sus deberes públicos". (U. P.)

Se habrían producido divergencias en el alto comando francés

PARIS, 25. — Se dice que el general Petain regresa inesperadamente a París, sin que se conozcan las razones para ello. Circulan rumores de que se han producido desacuerdos en el alto comando de Marruecos y que en breve el mariscal Lyautey debe renunciar.

Lo que opina M. Smith

BARNSLEY (Yorkshire) — Se reunió una conferencia de mineros. El secretario de ella, Mr. Jones, manifestó que el presidente de la Federación de Mineros, Mr. Smith, había hecho presente a Sir F. A. Bridgeman la urgencia de obtener la ayuda externa para la industria del carbón. Insinuó que se destinara a este objeto parte de los pagos que se hacen por concepto de reparaciones en conformidad al Plan Dawes. Afirmó que la industria minera era la que más sufría actualmente. (U. P.)

Una conferencia entre los obreros

LONDRES, 25. — Un comité especial de la Conferencia de Trade Unions conferenció con los representantes de los ferroviarios, obreros de transportes y de la Unión de Marineros.

Se trató en la conferencia de la paralización del servicio de transportes en caso de que se declare el lock-out en las minas de carbón el 1.o del mes próximo.

Preparativos para el lock out

LONDRES 26. — Tanto los mineros como los patrones, están terminando rápidamente sus preparativos para el lock-out que se realizaría el 31 de Julio. Hay, sin embargo, algunas esperanzas de que en el último momento las negociaciones desvían a los mineros de sus intentos, esperándose que el Gobierno sugiera algún compromiso de arreglo.

Se ha rumoreado que Mr. **Bridgman** ofreció el Miércoles un subsidio temporal para la aguda depresión de mediados del Verano, y a fin de hacer innecesaria la inmediata rebaja de los salarios. Los dirigentes de los mineros estarían consultando el asunto en todos los distritos. Hoy se ha asegurado que los trabajadores no piensan reunirse ni con el Gobierno ni los propietarios, no habiendo, por lo tanto, la menor noción acerca de un impedimento para la huelga.—(U. P.)

La movilización de carbón

LONDRES 25. — Los ferroviarios, obreros de transportes y los afiliados a la Unión de Marineros, después de la conferencia celebrada con los representantes de la Conferencia de Trade Unions acordaron declarar justificado el rechazo de los obreros de las minas de carbón a las proposiciones de los propietarios de ellas sobre reducción de los salarios y aumento de horas de trabajo.

Por lo tanto, en caso de que se declare el lock-out en las minas, "se darán los pasos necesarios para impedir la movilización del carbón". — (U. P.)

PORTUGAL

Se levanta el estado de sitio

LISBOA 25. — Se dictó un decreto por el cual se levanta el estado de sitio decretado a raíz del último movimiento revolucionario.

Se ha restablecido la vigencia de las garantías individuales. — (U. P.)

ALEMANIA

LOS DELEGADOS DE LAS INDUSTRIAS DEL RUHR SOLICITAN LA REDUCCION DE LOS IMPUESTOS

BERLIN, 25. — El Canciller Luther, el Ministro del Trabajo y el Presidente del Reichsbank, señor Schacht celebraron una conferencia con los delegados de los industriales del Ruhr, quienes solicitaron la reducción de los impuestos al carbón y a otros artículos. — (U. P.)

¿Irá Stresseman a Ginebra?

BERLIN, 25.— Los funcionarios del Ministerio de Relaciones han declarado que Herr Stressemann no ha recibido todavía invitación para reunirse con el Ministro de Relaciones de Gran Bretaña Mr. Austen Chamberlain, y el de Francia, M. Briand, en Ginebra, agregando que Herr Stressemann no tiene intenciones de dirigirse a Ginebra.

En muchas partes, sin embargo, se tiene entendido que se dirigiría a Ginebra en caso de que fuese formalmente invitado. (U. P.)

BULGARIA

10 sentencias de muerte

VIENA 25. — Comunican de Sofía que diez sentencias de muerte fueron pronunciadas en Sliven, tres en Berkovica y cuatro en Chaskovo.

Un juicio monstruo debe iniciarse en breve. 400 serán juzgados en la ciudad de Sumen y 50 en Trynova. Se calcula que el número de testigos alcanza a 10.000. — (U. P.)

EL NUEVO MINISTRO BOLIVIANO EN EL PERU

PRESENTA SUS CREDENCIALES. — LOS DISCURSOS

LIMA 25. — El señor Alberto Diez de Medina, nuevo Ministro de Bolivia en el Perú, recibido ayer oficialmente por el Presidente de la República dijo en una parte del discurso que pronunció al hacer entrega de sus credenciales:

"Muy halagado me siento al trasmitiros en este propicio momento en que Bolivia se prepara para festejar su primer centenario de la independencia, y en que el Perú afirma sus confianzas en la justicia internacional, el saludo que el pueblo boliviano y su Primer Mandatario envían por mi intermedio a la noble nación peruana".

El señor Leguía contestó, diciendo:

"La hora que vivimos es de trascendencia única quizá en los destinos de nuestro continente. Es una hora grave en que la justicia internacional debe redimirlo del pecado de una guerra. Si así no lo hiciera, retardaría indefinidamente esa unión por la que nosotros trabajamos y con la cual soñaba Bolívar en su lecho de muerte". — (U. P.)

FRANCIA

Tres financistas franceses se dirigirán a Londres

PARIS, 25.— El Quay D'Orsay ha anunciado que tres expertos financistas franceses, MM. Thiom Deldachaume, Barnaud y Rousel, se dirigirán probablemente el Domingo a Londres para efectuar algunas conversaciones respecto a las deudas (U. P.)

ARGENTINA

LA SITUACION POLITICA

BUENOS AIRES, 25.—La situación política es gravísima, y en todos los círculos se coincide en la apreciación de que se avecina una grave crisis ministerial.—

RUSIA

(U. P.)

16 sentencias de muerte

LONDRES, 25. — Informan de Moscú que el Soviet ha condenado a muerte a dieciseis miembros de la milicia Kherson del Soviet y, entre ellos, a seis jefes acusados de desacreditar al Soviet con falsificaciones inmorales y de aceptar propinas.—(U. P.)

PIDA CIGARRILLOS MISTERIO

CAJETILLA 40¢

BRITISH-AMERICAN TOBACCO Cº (CHILE) LTD.

Cada cajetilla contiene una estampilla de ahorro de 5¢

UNA EMISION DE BONOS HIPOTECARIOS DE LA COMPAÑIA SALITRERA LAUTARO

BUENOS AIRES 25. — Comunican de Londres que la Compañía Salitrera Lautaro, que ha arreglado la compra y explotación de las pertenencias de la Compañía Salitrera Antofagasta, está próxima a lanzar una emisión de acción de bonos de primera hipoteca, por valor de un millón de libras esterlinas y con un interés del seis y media por ciento, a la par. —(U. P.)

La intervención en la provincia de San Juan

BUENOS AIRES 25. — El Senado Nacional prosiguió hoy el debate sobre el proyecto de intervención en la provincia de San Juan, mandado en revisión a esa alta Cámara por los Diputados. El Senador Cantini usó de la palabra defendiendo la situación constitucional de la provincia y atacó al Ejecutivo personalizado en el Ministro del Interior señor Gallo. Este, llegado su turno, contestó a los cargos de aquel legislador. Terminado el debate a las 9 1|2 P. M. se dió comienzo a la votación resultando 16 votos a favor y tres en contra.

La intervención del Gobierno en San Juan será amplia. Se hará una renovación total de todos los poderes. — (**Especial**).

Preparativos del partido socialista para recibir a M. Thomas

BUENOS AIRES, 25.— El partido socialista ha iniciado los preparativos para recibir y agasajar al ex-diputado y Ministro socialista francés y actual director de la Oficina Internacional del Trabajo M. Albert Thomas, quien llegará a Buenos Aires a comienzos de la semana entrante. Pasado mañana saldrá para Montevideo con el objeto de recibir y acompañar al viajero hasta la capital una delegación integrada por los diputados nacionales Dr. Antonio de Tomaso, Pedro Revol y el Secretario general del partido consejal Manuel González Maseda. Además el comité ejecutivo del mismo partido ha organizado una conferencia pública que se realizará el Sábado 1.o de Agosto a las 5 P. M., probablemente en el teatro Odeón. Harán uso de la palabra M. Albert Thomas, el socialista español Fabra Ribas y el senador nacional Dr. Juan B. Justo. (Especial).

Homenaje al ilustre sacerdote Dr. Antonio Sáez

BUENOS AIRES, 25.— Se llevó a efecto hoy el homenaje al ilustre sacerdote, prócer de la independencia argentina, Dr. Antonio Saenz, consistente en la colocación de una placa de bronce en conmemoración del Centenario de su muerte en la intersección de la Avenida Saenz con Esquiu. Una crecida concurrencia esperaba la llegada de las autoridades municipales que abrirían el acto. El secretario de hacienda de la municipalidad D. Emilio Ravignani lo abrió pronunciando un vibrante discurso en el que en forma elocuente y nítida destacó la personalidad del ilustre prelado argentino. En las escuelas del estado se efectuaron homenajes para honrar su memoria, (Especial).

El accidente a bordo del "San Martín"

BUENOS AIRES, 25. — En el Ministerio de Marina se ha dado una versión oficial sobre el accidente ocurrido a bordo del acorazado "San Martín", diciendo que no se conocen las causas de aquél. El cañón se hallaba en buenas condiciones, y que del total de 350 disparos que podían hacerse con la pieza, solamente se habían efectuado 206. Se ha dispuesto que, en consecuencia, que el cañón sea llevado al Polígono y se hagan con él 100 tiros más.— (U. P.)

La partida del Dr. Carlos García Palacios

BUENOS AIRES 25. — Hoy partirá con destino a Chile, el secretario de M. Albert Thomas, y miembro de la sección de Relaciones con América Latina de la Oficina Internacional del Trabajo de la Liga de las Naciones, doctor Carlos García Palacios, que va a Santiago a activar los preparativos para recibir al eminente estadista francés.

EL GENERAL PERSHING EN BALBOA

Comentarios del "Times" sobre los miembros de la misión

BALBOA 25.—Los diarios de esta ciudad dicen que el recibimiento tributado al general Pershing y su comitiva adquirió un brillo sin precedentes por su cordialidad. Especialmente el brigadier general Morrow fué objeto de esmeradas atenciones a causa de que prestó servicios distinguidos como Gobernador de la Zona del Canal.

El diario "Times", comentando los méritos extraordinarios de los miembros de la misión, dice:

"Muchos creen que Estados Unidos ha cometido un error al tratar de resolver por su arbitraje el problema de Tacna y Arica, puesto que si el arreglo es justo para ambas partes, hará disminuir algunas aspiraciones, provocando, por consiguiente, algún resentimiento. Sin embargo, ya que se ha emprendido la tarea, será una satisfacción saber que los miembros de la comisión son competentes y serios y que aún los extremistas reconocerán algún día con gratitud el servicio prestado por ellos.

BALBOA 25.— El "Rochester" que conduce al general Pershing a Arica, lleva, además de sus carboneras repletas, una de sus cubiertas cargada de carbón.

BALBOA 25.— El Gobernador Mr. Walker ofreció un banquete al general Pershing y su comitiva. Asistieron 40 invitados entre los cuales figuraban el Presidente de Panamá, señor Chiari; el Ministro de Relaciones Exteriores, señor Alfaro; el Encargado de Negocios del Perú, señor Rosenthal y el Cónsul General de Chile, señor Arias.

Terminado el banquete, el general Pershing se embarcó nuevamente en el crucero "Rochester" que zarpó a las 3 de la tarde, siendo despedido con el saludo de 19 cañonazos que la ordenanza prescribe para los Embajadores.

Con el banquete de hoy se dió término a la visita de dos días del general Pershing. Entre las demás ceremonias figuran la recepción ofrecida por el general Lassiter y la visita extra-oficial del general Pershing al Presidente Chiari.

Se tiene entendido que el señor Chiari expresó durante la visita sus deseos personales por el buen éxito de la misión del general Pershing, a lo que el general contestó que su mayor deseo era dar satisfacción a Chile y al Perú mediante la acción de la Comisión que él presidirá.—(U. P.)

ESTADOS UNIDOS

Dempsey no podrá pelear en Nueva Jersey

TRENTON (Estado de Nueva Jersey) 25. — La Comisión de Box anuncia que no se permitirá a Dempsey pelear en Nueva Jersey a menos que se mida con Harry Wills o Gene Tunney, asegurando que éste último es el contendor lógico del campeonato. "El público está cansado de las tentativas del campeón para medirse con pugilistas de menor categoría". — (U. P.)

Le partida de Bill Tate a Buenos Aires

NUEV AYORK, 25.— El boxeador Bill Tate proyectaba dirigirse hoy a Buenos Aires a bordo del "Vauban", pero los oficiales del vapor declararon que en el momento de zarpar no estaba en la lista de pasajeros ni se hallaba tampoco a bordo. (U. P.)

Las probabilidades de pagos inmediatos de Italia

WASHINGTON, 25.— Un funcionario norteamericano regresado de Italia, dijo que cree no hay probabilidades respecto a un pago inmediato de Italia a cuenta de su deuda a los Estados Unidos; aunque no existe duda acerca de las honradas intenciones de Italia, y de que desea llegar a una solución en sus pagos.

Declaró también que los italianos creen en su mayoría, que la política de inmigración de los Estados Unidos ha disminuido las remesas de los italianos, desde América y que la política de impuestos contribuye a las dificultades financieras de Italia. (U. P.)

ECUADOR

Un incendio destruye dos casas

GUAYAQUIL, 25. — Un incendio producido en el cerro del Carmen vecino a Guayaquil, destruyó dos casas. Los moradores de ellas escaparen en traje de dormir. El Cuerpo de Bomberos trabajó abnegadamente en la extinción del fuego. Se asegura que el incendio es la obra de manos criminales. — (U. P.).

FALLECE EN QUITO EL EMINENTE LITERATO SR. QUINTILIANO SANCHEZ

GUAYAQUIL, 25. — Ha fallecido en Quito el eminente literato señor Quintiliano Sánchez, académico de la Lengua, de alto valor intelectual. El señor Sánchez era un poeta de renombre y autor de varios tratados literarios que serán tenidos en gran estimación por las generaciones futuras. — (U. P.).

Una entrevista al Mayor Mendoza

GUAYAQUIL, 25. — Entrevistado el mayor Mendoza, alma de la transformación de Guayaquil, demostró la falsedad que caracteriza al ex-Ministro del Interior, quien tuvo conocimiento del movimiento militar, quedando en pésimas condiciones con el Gobierno anterior al actual.—(U. P.).

EL PEONAJE EN LA AMERICA DEL SUR

Una comunicación del Presidente de la Oficina Internacional de Defensa a la Comisión de Peonaje de la Liga.

GINEBRA 25. — M. René C. Laparede, presidente de la Oficina Internacional de Defensa, ha presentado a la Comisión de Peonaje de la Liga, un documento importantísimo en el que se hace la denuncia de que, el peonaje que aún subsiste en la América del Sur, constituye una verdadera esclavitud. El informe presentado es de carácter confidencial, pero asegura que "la Comisión de la Liga no puede permanecer indiferente ante esta cuestión de la esclavitud en los países sur-americanos.

El señor Dante Bellegardo, delegado de Haití y Sir Frederick Lugar y Grimshaw, de Inglaterra, miem Grimshaw, de Inglaterra, miembros de la Comisión de la Oficina Internacional del Trabajo, han escrito personalmente el memorandum en que hacen relación de las condiciones en que se encuentra la peonada en dichos países, a juzgar por los informes privados que han conseguido sobre esta materia. Pero la Comisión considera estos informes demasiado incompletos para poder por ellos tomar una resolución ejecutiva y creen que su actitud en este caso debe concretarse a formular algunas otras observaciones ante la Liga.

La Comisión prepara en la actualidad un informe en el que se limita a considerar en la práctica las restricciones que se imponen individualmente a estos peones y los medios conducentes para arreglar la situación, lo que aparece viable por medio de una legislación ad-hoc que faculte a tribunales especiales para deshacer los ajustes y convenios que vayan contra la libertad individual. La resolución es vaga porque en concepto de los miembros de la Comisión el informe presentado es aún demasiado incompleto y precisa de afirmaciones más terminantes y acusaciones más concretas.

El informe de M. Laparede y las observaciones personales de los miembros de la Comisión llamarán seguramente la atención de los Gobiernos de los países aludidos.

Algunas cuestiones relativas a la peonada tomarán bien pronto un desarrollo excepcional ante la Liga y seguramente en la asamblea de Setiembre habrán de discutirse con interés. — (U. P.)

El Príncipe de Gales

Experimentará una gran satisfacción al ver que los trajes de Frac, confeccionados por la Casa E. YEPEZ, BANDERA 175, no tienen diferencia con los que lucirán el Príncipe y el séquito que lo acompaña.

La razón es muy sencilla.

La Casa E. YEPEZ, especialista en trajes de etiqueta, está muy bien atendida por Cortadores Europeos y por corresponsales de la moda en Londres.

Las telas y sedas que recibe, son de la afamada Casa GAGNIERE, que surte sólo a las primeras Sastrerías de Londres.

En la vitrina de esta acreditada Sastrería, Bandera 175, se exhibe un elegante Frac último modelo, que lo lucirá un distinguido joven de nuestra sociedad en las próximas fiestas en honor del Príncipe.

PARA ORDENES Y REFERENCIAS EN LA MISMA SASTRERIA.— BANDERA 175

LOS ENCUENTROS DE ANOCHE EN EL HIPPODROME CIRCO

Ante regular concurrencia se verificaron anoche en el Hippodrome los encuentros anunciados por la Empresa Tagini y que tenía por base el match a 12 rounds entre Victor Contreras y Pablo Muñoz.

A cumplir el primer número del programa a 5 rounds subieron al cuadrado Mario Valdés y Miguel Silva. Desde el primer instante hicieron estos muchachos una movida pelea que logró interesar a la concurrencia, anotándose el triunfo Miguel Silva por puntos.

Oscar Gallardo y Armando Concha fueron los protagonistas del segundo preliminar a 5 rounds. A pesar de la diferencia de peso a favor de Gallardo se impuso fácilmente Armando Concha, quien logró triunfar sobre su rival al 1.er round por K. O. técnico.

Jorge Navarro, kilos 60.800 y Alberto Abarca, kilos 62.000, tuvieron a su cargo el semi-fondo, a 8 rounds, pelea que constituyó uno de los mejores números del programa.

Desde el primer anuncio del "gong" ambos contendores iniciaron un endemoniado tren de pelea que el público premió con sus aplausos.

Tanto Abarca como Navarro dejaron de manifiesto una vez más las buenas cualidades que tienen para el pugilismo.

Así quedó de manifiesto anoche ante las demostraciones de aprobación que les prodigó la concurrencia. El encuentro fué fallado en empate, veredicto que fué bien recibido. Para ambos un aplauso, especialmente para Abarca que reemplazó a Gustavo Cano que no pudo actuar por enfermedad.

EL MATCH DE FONDO

Poco después fueron presentados los pugilistas encargados del match de fondo, asignando el anunciador, 70.250 kilos para Pablo Muñoz y 72.900 kilos para Victor Contreras.

Después de los trámites de estilo, se inició el match ante el referee señor Alberto Carmona.

Primer round.— Lo inician con precauciones, lanzando ambos golpes cortos que se pierden la mayoría. Muñoz parece nervioso.

El primero en localizar su golpe fué Contreras, que llegó con izquierdo débil a la boca del campeón peso medio, contestando éste con golpes cortos al cuerpo.

Se nota en Muñoz la intención de hacer pelea al cuerpo, y con este fin persigue a su rival con guardia cerrada.

Se producen continuos clinch en los que los adversarios se castigan con fuerza y precisión. Round de Contreras.

Segundo round.—Muñoz inicia esta vuelta con tiros cortos de izquierda a la cara a los que su adversario responde con derechos largos a la cabeza.

En seguida se producen varios cuerpo a cuerpo, donde ninguno logra sacar partido, notándose sólo que Muñoz aplica los golpes con más precisión.

Muñoz que está con más confianza, se dedica a recibir a su rival con tiros potentes al cuerpo, los que Contreras no puede evitar, pues se lanza al ataque abierto. Round parejo.

Tercer round.— Los adversarios entran de lleno a combatir, entregándose en un cambio de golpes al cuerpo, sin que se note ventaja apreciable para ninguno de los rivales, aun cuando Contreras lleva la iniciativa, pues Muñoz contrarresta en forma eficaz.

En la mitad de este round Muñoz sufre la partidura del ojo derecho debido a un cabezazo.

Este round como el anterior termina sin que logren aventajarse.

Cuarto, quinto y sexto round.— Contreras parece estar dispuesto a tomar ventajas y se lanza al ataque en forma decidida, castigando con derechos largos que dan en la cabeza de Muñoz, los que no producen efecto debido a que son mal localizados.

Muñoz a pesar de todo actúa con valentía y en todo momento trata de contrarrestar el ataque con pelea al cuerpo.

En estos rounds Contreras se anota una ligera ventaja.

Séptimo y octavo round.—Muñoz reacciona en estas vueltas y hace un juego más lucido de bloqueo, haciendo que su adversario pierda tiros de gran potencia, alcanzándolo él con ambas manos al cuerpo y a la cara.

La derecha de Muñoz alcanza en repetidas ocasiones el mentón de su rival, sin que éste demuestre sentirlo debido a su extremada dureza y vitalidad.

Al terminar el octavo round el público protesta, en vista que los rivales se han entregado de lleno a la pelea al cuerpo, lo que hace más deslucido el match.

Al ser llamados al orden por el referée, los peleadores imprimen un fuerte tren de pelea al término del round, sorprendiéndolo a Muñoz contra las cuerdas cubierto.

Estos dos rounds fueron favorables a Muñoz.

Noveno round.—En esta vuelta es nuevamente Contreras quien toma la iniciativa del combate, y logra anotarse este round, debido al agotamiento de Muñoz, que no trata de cambiar de pelea, sino que sigue buscando el clinch.

Décimo round.—A esta altura la pelea toma mayor interés y vemos a Muñoz reaccionar en forma efectiva, aplicando dos derechos a la barba de su rival, llevándolo hasta las cuerdas, donde continúa el ataque con ambas manos al estómago.

Undécimo y duodécimo rounds.— Muñoz da pruebas de una gran valentía combatiendo en forma abierta con el campeón "welter", el que con su acostumbrada agresividad sigue en forma incansable en el ataque, llevando continuamente a su adversario a las cuerdas donde lo obliga a cubrirse.

Muñoz termina estos dos rounds en mal estado, pues su pose no tiene la firmeza del principio y parece vacilante.

El público sigue con interés el encuentro, pues ve que los pugilistas tratan de agotar sus recursos en busca de la victoria.

Termina el match y el referée declara vencedor a Contreras por puntos, fallo que fué bien recibido, aun cuando lo otorgó Carmona.

COMENTARIO

Haremos un breve comentario, con el fin de ilustrar a nuestros lectores.

Contreras, como de costumbre estuvo agresivo, aunque sus ataques algo desordenados. Se impuso en buena forma combatiendo ante un hombre de más recursos de ring, debido a su mayor vitalidad, pues en varias ocasiones fué alcanzado por golpes justos y potentes, sin que le produjeran el efecto deseado.

Muñoz, actuó con toda valentía, y en todo momento trató de responder a la agresividad de su rival.

Ambos han cambiado, y aunque no llegan a ser hombres de técnica perfecta, nos parecieron distintos por completo. En la pelea cuerpo a cuerpo demostraron sus mejores condiciones.

En resumen el match fué bueno.

El público muy inculto, protestó porque los rivales no usaban el acostumbrado "guapetazo", dedicándose de preferencia a pelea al cuerpo, aplicando así golpes de mayor efecto.

Como de costumbre ignorante, cree ver lo que no existe, y protestó estimando que el match era "tongo".

EL BENEFICIO DE LA 12.a COMPAÑIA DE BOMBEROS "CHILE EXCELSIOR"

Un éxito promete alcanzar el beneficio que la 12.a Compañía de Bomberos llevará a efecto el Miércoles 29 en el Teatro Esmeralda, a juzgar por la gran demanda de localidades que ha habido en estos últimos días.

Los méritos de los artistas que tomarán parte en el programa es una garantía para el público, dado que en la mayor parte de ellos, conocidos por sus éxitos anteriores.

La película, que ha cedido la compañía cinematográfica Italo-Chilena, es otro de los atractivos que tendrá esta velada, por ser ésta de primera clase y consistir en un estreno en este teatro donde se pasará por única vez.

Además, la función será amenizada por una de las mejores bandas militares de esta capital, la que en los entreactos tocará piezas para que la distinguida concurrencia baile en el foyer.

Los distintos números del programa teatral serán amenizados por la ya muy conocida orquesta del maestro Retes.

De la comedia que presentará el conocido artista nacional Lucho Barra, no tenemos para qué hablar, basta que su autor sea el chistosísimo Carlos Cariola y que se titula "Al pie de la vaca".

Nos reservamos una grata sorpresa para el público que daremos a conocer el día de la función.

LA ASOCIACION DE LA JUVENTUD CATÓLICA FEMENINA

CELEBRA AYER REUNION GENERAL DE LOS DIRECTORIOS DE LOS DIVERSOS CENTROS DE SANTIAGO

Ayer Sábado se efectuó una reunión general ordinaria de los Directorios de los centros de Santiago, de la Asociación de la Juventud Católica Femenina, con asistencia de representantes de los siguientes centros: San Lázaro, Capuchinos, Sagrado Corazón, Gratitud Nacional, San Isidro, Santa Juana de Arco, Parroquial de Ñuñoa, Santa Teresa, San Saturnino, San Francisco Solano, San Ramón de Providencia, Andacollo, Asunción, Santa Ana, Corazón de María, Santa Filomena, Epifanía.

La presidenta dió cuenta de haber visitado los centros San Lázaro, San Francisco Solano, Ñuñoa, San Rafael, San Saturnino, La Viñita, Sagrado Corazón y Sagrario, en todos los cuales pudo apreciar la importante labor de las socias en la cooperación parroquial, en Talleres del pobre, en los Catecismos, círculos de Estudios, Dispensarios y Bibliotecas.

La presidenta insistió en la necesidad de dar mayor importancia a las Bibliotecas y a la Obra de la Entronización del Sagrado Corazón en los hogares, y ofreció la Tienda de protección al Trabajo Femenino que el centro San Lázaro ha abierto para ayudar a las socias que trabajan.

Varios centros dieron cuenta del curso de sus actividades.

Se acordó tener un día de Retiro, y asistir a la asamblea de hoy de la Unión Patriótica de las Mujeres de Chile, como adhesión a su protesta ante el acuerdo de separar la Iglesia del Estado.

Se invitó finalmente, a las socias asistir a una misa y comunión general por las intenciones de la exsecretaria, señorita Aurora López Ossa, como homenaje de sus compañeras al abandonar la secretaría que sirvió durante cuatro años seguidos, en medio del general aplauso de las socias.

LA MANIFESTACION DE AYER AL Dr. JOHOW EN EL INSTITUTO PEDAGÓGICO

Como lo habíamos anunciado en nuestras ediciones anteriores, ayer se verificó la manifestación que profesores y estudiantes de Ciencias Biológicas ofrecían en el Instituto Pedagógico al doctor Federico Johow, quien después de 36 años de servicios en la enseñanza pública de nuestro país, en la cual le ha cabido desempeñar puestos de importancia, como la de director y profesor en el Instituto Pedagógico, se retira a la vida privada.

Ofreció la manifestación el Presidente del Centro de Biología, señor Oscar Naranjo.

Agradeció el festejado, en un hermoso discurso, esta muestra de simpatía y aprecio que le hacían sus ex-alumnos, haciendo votos porque la enseñanza pública chilena, adquiriera cada día más desarrollo y esplendor.

La señorita Irene Acharán hizo entrega de un recuerdo que le dedicaban los estudiantes de Ciencia, y la señorita Rosa Parada, entregó a la señora del profesor Johow un hermoso bouquet de flores naturales.

Se suspendió el torneo hípico militar

Debido al mal estado de la cancha en que debía de verificarse el gran concurso hípico militar en la Escuela de Caballería, este torneo se ha suspendido hasta el 1.o y 2 del próximo mes de Agosto.

EN EL LOCAL DE LA SOCIEDAD DE ARTESANOS LA UNION

HABRA UNA FIESTA ESTA NOCHE ORGANIZADA POR LOS ALUMNOS DE LA NORMAL JOSE A. NUÑEZ

A las 9 P. M. de hoy se llevará a efecto en la Sociedad de Artesanos La Unión, el baile que han organizado los alumnos de la Escuela Normal José Abelardo Núñez, con el objeto de allegar fondos para un viaje de estudio al Sur del país.

Las entradas están a disposición del público en el local de la Sociedad de Artesanos desde una hora antes del baile.

EL POETA VILLAESPESA DARÁ HOY UNA CONFERENCIA PUBLICA

BAJO LOS AUSPICIOS DE LA UNIVERSIDAD POPULAR LASTARRIA

Bajo el patrocinio de la Universidad Popular Lastarria dará hoy una conferencia pública en el Teatro Alhambra, San Antonio esquina Monjitas, el poeta español señor Francisco Villaespesa.

La conferencia versará sobre "La Educación Popular en España".

El acto empezará a la 10.30 A. M.

La Universidad Popular Lastarria nos ha encargado invitar a este acto a todo el público en general, y especialmente a los obreros, empleados y estudiantes, advirtiéndosenos al mismo tiempo que la entrada es completamente gratuita.

EL REGLAMENTO DE PRESTAMOS PARA REPARACIONES DE PROPIEDADES

FUE APROBADO POR EL CONSEJO SUPERIOR DE BIENESTAR SOCIAL

La última sesión del Consejo Superior de Bienestar Social, fué presidida por don Vicente Adrián, y con asistencia de los consejeros señores: Walker D. Gustavo, Morales D. Bernardo, Larraín Bravo D. Ricardo, y Varas D. Fernando.

Acta. — Se aprobó la de la sesión anterior.

Por no haber asistido el señor Ministro no se dió cuenta de solicitudes de edificación ni de reparación.

Cuenta. — De una comunicación de la Facultad de Matemáticas de la Universidad de Chile, en la que manifiesta haber designado como delegado ante el Consejo a don Bernardo Morales en reemplazo de don Hermógenes del Canto que ha renunciado.

Se acordó dirigir una comunicación al señor Del Canto, agradeciendo la valiosa cooperación que prestó al Consejo durante los varios períodos en que formó parte de la Corporación.

Higiénicas. — De acuerdo con los informes de la Oficina de Saneamiento, se acordó declarar acreedoras a los beneficios de la ley, las siguientes propiedades: 6 casas que don José Jiancaspere posee en la calle Arica N.o 3458-76; las 13 casas que don Isidro Bertrand posee en calle Coquimbo 342, y Porvenir 359; las 30 casas de la cité que don José Cabanés posee en calle de Maipú 46 y Chacabuco 43; la propiedad que don Wenceslao Cousiño de la Fuente posee en la calle de Maruri N.o 418|26; y el pasaje que la Universidad Católica posee con salida a las calles Picarte, Lastra, Prieto y Maruri.

Impuestos en las solicitudes de edificación. — Habiendo manifestado el Consejero señor Larraín Bravo que, a juicio de los abogados de la Caja de Crédito Hipotecario, el impuesto de estampillas sólo debía exigirse en la solicitud y no en sus anexos, el Consejo acordó hacerlo así.

Reglamento de Préstamos de reparaciones. — Se aprobó el Reglamento redactado por la Comisión respectiva, el que se acordó se elevara al conocimiento del Presidente de la República para su aprobación por medio de un Decreto Supremo.

Casas de préstamos. — De haberse recibido por saldos sobrantes, la suma de $ 1.216.12.

Terrenos fiscales para construcción de habitaciones baratas. — Se dió cuenta del decreto dictado últimamente por el Ministerio de Hacienda, que destina 400,000 m.2 de terrenos fiscales para la construcción de habitaciones de empleados particulares.

Brigada Sanitaria de Concepción — Se dió cuenta de una comunicación del Procurador Judicial de la Oficina de Bienestar Social, de esa Brigada, en que da cuenta de la labor realizada durante los meses de Mayo y Junio. En ella se manifiesta que han sido clasificadas de acuerdo con el Reglamento de la Ley de la Vivienda, 105 propiedades en Concepción, 57 en Talcahuano, 37 en Lota y 133 en Coronel.

Los fondos de derecho de arriendo de las Casillas del Correo

La Dirección del Correo está preocupada en la actualidad, del estudio de un reglamento referente a la aplicación de la distribución de los fondos que se perciben por derechos de casillas, fondos que, como es sabido, suben anualmente a varios millares de pesos.

A este respecto hemos sido informados que el 75 o|o de esos fondos será distribuído al saneamiento de las oficinas de esa repartición y el 25 o|o restante ingresará a arcas fiscales.

Es posible que sobre el particular, dentro de poco se presente un estudio a la consideración del Ministerio del Interior.

Los gráficos del Ministerio de Higiene serán entregados el Lunes a Mr. Kemmerer

Oportunamente informamos que Mr. Kemmerer había solicitado del Ministerio de Higiene y Previsión Social un gráfico completo sobre el número de empleados, sueldos y actividades del personal para incluirlo en el gran gráfico de toda la administración pública.

En la tarde de ayer quedó terminado este gráfico que será entregado a Mr. Kemmerer en el día de mañana Lunes.

BOY SCOUTS

Brigada "Germán Valenzuela B."

Cítase a los scouts para hoy Domingo 26 a las 9 A. M. en el cuartel de costumbre, por tener que efectuarse la formación de las decurias e instrucción.

LA IV CONFERENCIA SANITARIA

LA DARA HOY EL DOCTOR COUTTS

A las diez de la mañana de hoy se llevará a efecto en el Teatro O'Higgins, la cuarta conferencia sanitaria, auspiciada por la Dirección General de Sanidad que estará a cargo del doctor don Waldemar Coutts, que ha fijado el siguiente tema: "La profilaxis de las enfermedades génito-urinarias y su relación con la salud pública".

Amenizará el acto una banda de Ejército, y se desarrollará un interesante acto de concierto y cinematográfico.

Han sido invitadas distinguidas personalidades del Cuerpo Médico.

Habrá entrada libre.

LA CONFERENCIA DE HOY DEL DR. GREGORIO OXMAN

A a las 10 de la mañana de hoy, tendrá lugar en el Teatro Esmeralda, una simpática velada organizada por la Liga Contra el Alcoholismo, destinada a formar ambiente para conseguir que el Gobierno dicte la ley seca en las provincias del Norte.

El número principal de esta velada es la conferencia del doctor don Gregorio Oxman y que versará sobre "Higiene Social y la Profilaxis de la Tuberculosis".

Amenizará el acto una banda militar y además se ha preparado el siguiente programa:

1.o Banda.
2.o Conferencia por el doctor don Gregorio Oxman.
3.o Banda militar.
4.o Guitarra, por la señorita Ester Martínez.
5.o Discurso, por don César Pacheco Pizarro.
6.o Breves palabras, por don Luis Troncoso.
7.o Canciones, por el trío Fuentes.
8.o Declamación, por la señorita Carmen Ortúzar.
9.o Biógrafo.
10.o Banda.

Han sido invitadas distinguidas personalidades y las colectividades obreras de la capital.

Habrá entrada libre.

EN EL TEATRO DE LA MAESTRANZA GENERAL DEL EJERCITO

LA INTERESANTE CONFERENCIA DE ANOCHE

Con una concurrencia que llenaba completamente el Teatro con que cuenta la Maestranza General del Ejército, se llevó a efecto anoche, la interesante conferencia anunciada por el Consejo Nacional Pro-Patria y Hogar.

El doctor señor Flavio Meza Olva, mereció calurosas felicitaciones por la forma amena y comprensible en que disertó sobre la Prevención y curación de las enfermedades sociales, especialmente de la sífilis, de la cual hizo una exposición muy detallada.

Un programa de películas muy interesantes y números de varied a cargo de un grupo de familias tusiastas de los alrededores de Maestranza, contribuyó al éxito esta hermosa reunión.

Para el curso de esta semana anuncia una conferencia del sub cretario del Ministerio de Prev Social, señor Oscar Alvarez, "Legislación social". Esta confe cia se efectuará el Viernes pró en el salón-teatro de los Obreros rroviarios, con un programa art a cargo del aplaudido cuadro jandro Flores".

AYER FUERON EMBARCADOS PARA BUENOS AIRES LOS RESTOS DEL Sr IGARZABAL

Por la combinación transandina de la tarde de ayer, han sido llevados a Buenos Aires los restos del Consejero de la Embajada argentina, don Eduardo Igarzabal.

Con tal motivo concurrieron a la Estación Mapocho, el Introductor de Diplomáticos, quien fué en re sentación del Gobierno, miem del Cuerpo Diplomático, personal Ministerio de Relaciones Exter el Embajador de Argentina, el p sonal de la Embajada de la Arge na, y numerosas relaciones soci del extinto.

Hasta Los Andes fué, en repre tación del Ministro de Relac Exteriores, el señor Jorge Molina.

PIELES

Se liquida en la Mueblería Vienesa, Delicias 1120, toda la existencia de Pieles, por entrega del local de la Peletería Vienesa, Ahumada 5, al precio de costo. Hay gran surtido de toda clase de Pieles. También Cueritos y Tiras por metro. Venta al contado y con facilidades de pago.

— E. ZIMEND —

Hablar inglés es triunfar

La "Gramática Inglesa" con pronunciación del abogado y profesor, señor Arturo Zanelli, conduce a este fin.

A las valiosas opiniones de Omer Emeth, Enrique Chirgwin y otras personalidades, agregaremos hoy la del distinguido abogado de Chile en la cuestión Tacna y Arica ante el Gobierno de los Estados Unidos de Norte América, don Ernesto Barros Jarpa:

"Santiago, 23 de Julio de 1925.

Señor don

ARTURO ZANELLI.

Mi estimado amigo:

He revisado su Gramática Inglesa y puedo decirle que conozco pocos libros didácticos semejantes, cuya asimilación sea más fácil y cuya lectura y manejo frecuente sean más amenos.

Los estudiantes de idiomas en general tienen horror a la Gramática. La suya, sin embargo, me deja la impresión de que puede estudiarse con agrado.

Muy cordialmente suyo.—(Firmado).—ERNESTO BARROS."

10,000

ejemplares vendidos en una semana.

Precio $ 4.—, provincias $ 4.50. Por mayor 25 o|o de descuentos. Pídalos en las librerías o en el

INSTITUTO COMERCIAL DE SANTIAGO

AGUSTINAS 1060 -:- Casilla 1356

DOCTOR

Para Hospital en provincia, necesito

CATEDRAL N.° 1892

Oficinista

RESPONSABLE ACTIVO

muy práctico en asuntos comerciales en general, asuntos bancarios, seguros, contabilidad, etc.,

DESEA CAMBIAR SU SITUACION ACTUAL

Escribir a FLAC, Casilla N.° 1964.

CASA Mc. ROSTIE

AHUMADA 274 —:— Entre Agustinas y Huérfanos —:— AHUMADA 274
TELEFONO 37 —:— CASILLA 834

MEDIAS EN

LIQUIDACION

Medias de Seda

MEDIAS DE SEDA con costura y talón bien reforzados, en 20 colores de moda, garantidas sin fallas .. .. $ 4.80

MEDIAS DE RICA SEDA francesa, con costura y talón reforzado, en todos colores. Par.. .. .. $ 6.90

MEDIAS DE RICA SEDA marca Holeproof, 12 colores de moda, clase garantizada. $ 19.90

MEDIA DE SEDA marca Kaiser y Nnix, ocasión. Par $ 27.00

SEDA
PARA TEJER, EN TODOS COLORES, A 10 CENTAVOS GRAMO

Medias de Hilo

MEDIAS DE MEDIO HILO, con costura y talón reforzado, en 15 colores de moda, artículo muy durable, el par a $ 3.50

MEDIAS MARCA MONITO, en todos colores de moda. Oferta especial, el par a.. $ 3.95

MEDIAS DE HILO con flecha bordada, talón bien reforzado. Valían $ 6.90; ahora, el par.. .. .. .. $ 4.90

MEDIAS DE PURO HILO de Escocia, bien trasparentes, en todos colores de moda. Valían antes $ 10.90; ahora, el par.. .. .. $ 8.50

MEDIAS DE PURO HILO, con flecha calada, con costura y talón bien reforzado. Valían antes $ 7.50; ahora, el par.. .. .. $ 6.90

LAS NOVEDADES INGLESAS

Ahumada 274, entre Agustinas y Huérfanos, Ahumada 274

¡La última semana de Julio...

...destinada a

GRANDES BARATURAS

— DE —

MENAJE y SANITARIOS!

¡Precios muy rebajados en Confecciones, Sombreros y Ropa interior para Señoras!

EN LIBRERIA:

BLOCKS para cartas, con 80 hojas rayadas, en papel extra, desde
$ 0.95

SOBRES inviolables para cartas, el ciento
$ 1.50

TINTA AZUL NEGRA, "Gath & Chaves", frasco de 1|8 de litro
$ 0.70

BLOCK carta en papel de 1|2 hilo, 80 hojas rayadas
$ 2.30

ARCHIVADORES tamaño oficio, a
$ 3.50

LIBRETAS para apuntes con 28 hojas rayadas, a
$ 0.20

CUENTOS CALLEJA, para niños, colección de 300 libritos
$ 9.90

EN COMESTIBLES:

GRAN REBAJA DE PRECIOS AZUCAR pancitos "Viña del Mar" F. J. R., de primera clase, cajón de 23 kilos neto
$ 3[illegible].80

TE SPECIAL, el mejor de Ceylan, marca "Gath & Chaves", lata de 460 gramos, $ 7.80; 230 gramos
$ 3.95

ACEITE GATH & CHAVES, garantido puro de Oliva de la "Riviera di Génova", lata de 2 1|2 litros, $ 16; de 1 kilo
$ 6.40

VERMOUTH Cinzano, botella
$ 6.25

LICORES finos nacionales de la afamada fábrica de Despouy & Co.: Anisette, Curacao, Crema de Cacao, Marasquino, Chartreuse, Pippermint, Rhum, Quina, Aperitif, la botella
$ 5.25

¡GRAN RECLAME de COMESTIBLES!

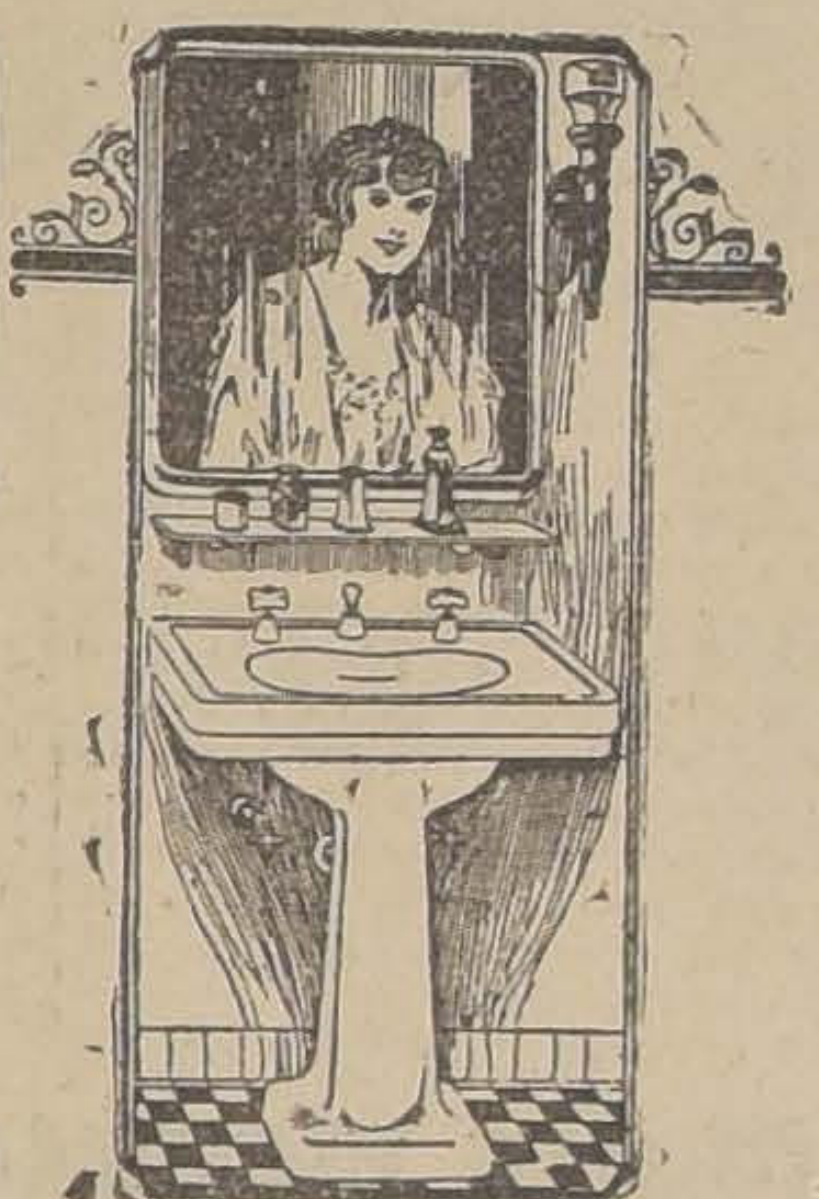

EN SANITARIOS:

LAVATORIOS murales de loza inglesa, tamaño chico, con llave para agua fría y demás accesorios, a
$ 98.00

LAVATORIOS murales de loza inglesa, tamaño grande, completos, con sus llaves para agua y demás accesorios, a
$ 134.00

LAVATORIOS-PEDESTAL de loza inglesa blanca, completo, con sus llaves para agua fría y caliente, desagüe y pitón de bronce niquelado, a
$ 288.00

BIDET de loza inglesa, con llaves para agua fría y caliente, desagüe y pitón de bronce niquelado, a
$ 198.00

EN MENAJE:

SERVICIOS para mesa de semi-porcelana inglesa, decorados, unos con banda azul festoneados, otros con filetes dorados de gran efecto, **juego de 83 piezas**
$ 220.00

TAZAS para té de semi-porcelana inglesa, doradas, a
$ 1.65

PLATOS extendidos de loza inglesa Johnson, con espiga
$ 1.45

LOS MISMOS, para postre
$ 1.20

TAZAS para desayuno de loza inglesa blanca Johnson, con espiga
$ 1.45

TAZAS para desayuno "Blue du Roy" de A. Meakin, a
$ 2.70

SERVICIOS para frutas al jugo, de loza inglesa decorada, 12 platos y 1 fuente honda, **el juego**
$ 14.50

JARROS para leche, de loza inglesa, decorados, de un solo color unido, rosa, celeste y amarillo, desde
$ 6.80

JUEGOS para té, de greda finamente decorados, 3 piezas, el juego
$ 19.50

SALDOS a precios muy bajos de Platos, Tazas, Azafates, compoteras, etc.

CUBIERTOS:

SERVICIOS de cubiertos de alpaca (metal blanco garantido inalterable) con cuchillos de Sheffield, cacha marfilina, composición: 12 cucharas mesa, 12 tenedores, 12 cuchillos, 12 cucharas postre, 12 tenedores, 12 cuchillos y 12 cucharitas té, **el juego**
$ 195.00

CUCHARAS para mesa, de metal blanco, alpaca, garantidos, $ 2.40; tenedores, $ 2.40; cucharas y tenedores postre, $ 2.10; cucharitas té
$ 1.35

COPAS Y VASOS:

SERVICIOS de copas, modelo Ballón o Lafayette, de medio cristal, compuestos de 12 copas agua, 12 vino, 12 verdes, 12 oporto y 12 licor, **el juego**
$ 52.50

¡¡VEA NUESTRAS VIDRIERAS!!

EXCUSADOS silenciosos de loza inglesa, estanque de loza, accesorios de bronce y cubre-tapa doble, barnizada, a
$ 335.00

UN GRAN SALDO DE TULIPAS de cristal cortado, desde
$ 4.90

ESTUFAS a parafina, no dan olor ni humo, muy económicas, con depósito de bronce, desde
$ 59.50

CALENTADORES a gas directo al baño, muy económicos y de fácil manejo, marca Humphey, a
$ 390.00

VASOS cerveceros, forma irrompible, a
$ 0.95

VASOS vineros, a
$ 0.60

SALEROS de medio cristal facetados, a
$ 0.30

COPAS para vino de medio cristal Portieux, grabadas con greca o cortadas
$ 2.20

ARTICULOS DE COCINA Y VARIOS:

GRANDES SALDOS de artículos enlozados con PEQUEÑAS AVERIAS, como ser: ollas, cacerolas, teteras, asaderas, hervidores leche, cucharones, espumadores, etc.

HERRAMIENTAS DE JARDINERIA Y VARIOS:

PALITAS, azadoncitos, rastrillos, plantadores, horquillas, etc., desde
$ 1.70

BALDES de papier maché, para el aseo de mosaicos, desde
$ 12.00

FUELLES para soplar el fuego, a
$ 2.50

VIRUTILLA de acero para parquet, paquete grande
$ 1.90

PAÑOS impregnados, para limpiar plaqué y bronce, a
$ 0.90

YERBERAS dobles de madera, con inscripción "Yerba", "Azúcar", a
$ 3.90

JUEGOS para lavatorio de fierro enlozado, decorados, compuestos de jarro, lavatorio, recipiente y jabonera, el juego, desde
$ 62.50

EN MODAS:

UN SALDO de sombreros adornados, modelos muy sentadores, para niñitas y señoritas, a
$ 9.90

SALDO de hormas de paño y duvetina, para señoritas y niñas
$ 5.90

UN SALDO de fantasías para adornos de sombreros, desde
$ 0.95

SALDO de hormas de peluche de seda y terciopelo, para señoritas y niñas, desde
$ 12.50

SALDO DE SOMBREROS ADORNADOS, modelos de mucho gusto, para señoras y señoritas, desde
$ 19.80

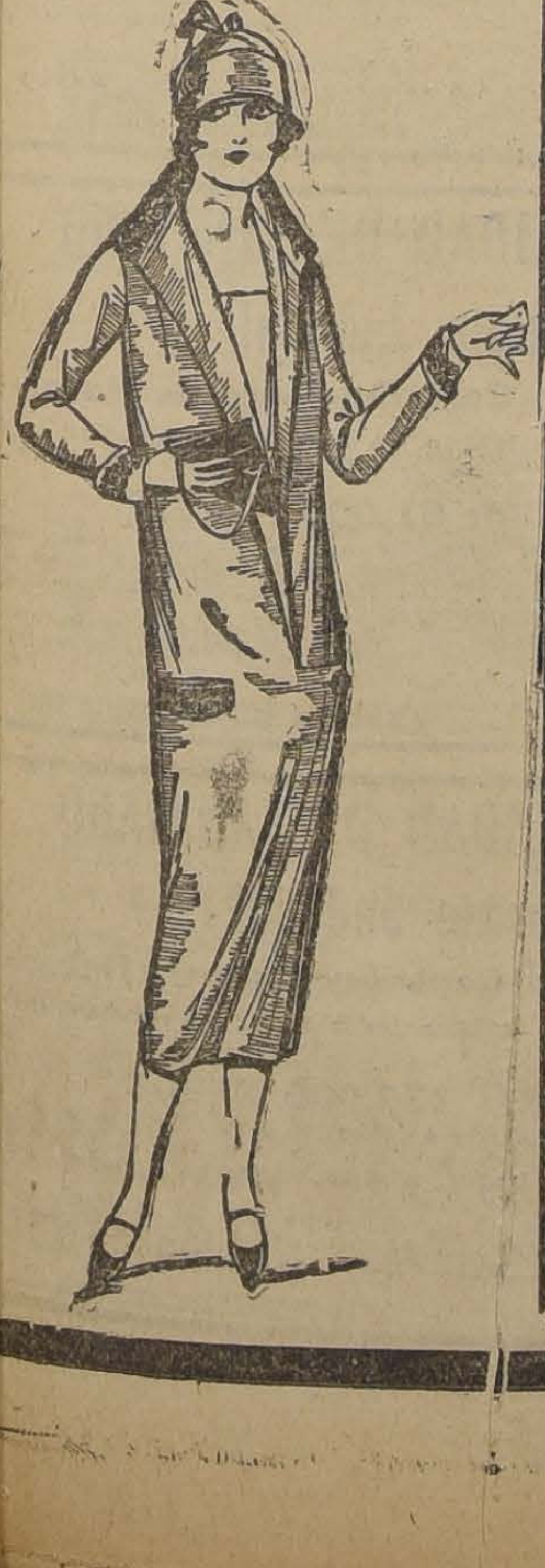

EN ROPA BLANCA:

CAMISAS en buen bramante lavado, forma imperio, con calados, a
$ 3.95

CAMISAS en género de calidad superior, festoneadas, a
$ 5.90

CALZONES en rico género festoneado, a
$ 4.50

CAMISAS de noche, festoneadas, en buen género, corte kimono, a
$ 10.50

COMBINACION-ENAGUA en buen bramante, festoneada, a
$ 8.90

CUBRE-CORSES en toile "Gath & Chaves", con vainillados, a
$ 3.90

EN CONFECCION SEÑORAS:

LIQUIDACION de un saldo de vestidos en gamuza de lana, artículo de moda, desde
$ 98.00

LIQUIDAMOS un saldo de trajes sastre, modelos finos, desde
$ 150.00

LIQUIDAMOS un saldo de tapados en rico terciopelo de lana, forrados en seda, muy lindos gustos y colores, para jovencitas, a
$ 135.00

GRANDIOSA LIQUIDACION DE TODOS LOS MODELOS DE INVIERNO A PRECIOS IRRISORIOS.

EN CONFECCION NIÑAS:

UN GRAN SALDO de tapados confeccionados en terciopelo de lana, con o sin adornos de piel, para niñitas de 3 a 14 años, desde
$ 49.50

VESTIDOS en rica franela de algodón, colores de fantasía, muy variadas hechuras, para niñitas de 2 a 14 años, desde
$ 9.90

VESTIDOS en gabardinas o sargas de pura lana, en colores y formas de moda, para niñitas de 4 a 14 años, desde
$ 45.00

UN GRAN SURTIDO en vestidos y tapaditos en tricot de lana, en colores, para niñitas de 2 a 10 años, primeras medidas, desde
$ 29.50

EN CORES.

CORSES GATH & CHAVES, estilo faja, con pocas varillas, a
$ 9.90

CORSES de fabricación especial, busto bajo, largo proporcionado
$ 11.90

CORSES "WARNER" en buen coutil, talle 60 al 90, a
$ 24.90

SOSTEN-SENOS en batista de hilo, modelo práctico, a
$ 3.95

RETAZOS y SALDOS

en géneros de lana y algodón a precios ínfimos.

EN BONETERIA SEÑORAS:

MEDIAS de seda lisas con refuerzos de algodón, en todos los colores de moda, a
$ 4.50

CAMISA en jersey de algodón en colores rosa, lila y blanco, a
$ 4.50

CALZONES en jersey de algodón, con elástico en la cintura y piernas, en colores, a
$ 5.20

MEDIAS de seda lisa, en varios colores, el par
$ 5.50

COMBINACION-ENAGUA en lana y seda, a
$ 26.50

CAMISAS jersey de seda, diversidad de colores, a
$ 35.00

EN TEJIDOS:

MOLETON doble frisa, artículo de mucho abrigo, especial para ropa interior, clase extra, el metro
$ 2.60

FRANELAS inglesas, de excelente calidad, gran variedad de dibujos y colores, especial para batas y blusas, el metro
$ 2.80

MOLETON doble faz, clase superior, dibujos y colores surtidos, artículo muy grueso y de mucho abrigo, el metro
$ 5.90

GAMUZA francesa, muy souple y de excelente calidad, surtido completo en colores ancho 1.30 mt., el metro
$ 16.50

VELOUR de pura lana, calidad inmejorable, muy flexible y de bastante cuerpo, especial para abrigos, ancho 1.40 mt., el metro
$ 28.50

EN SEDERIAS:

TERCIOPELO inglés, calidad muy fina, especial para vestidos de niñas y señoritas, un ancho, el metro
$ 4.80

TERCIOPELO inglés, clase extra, muy indicado para la presente estación, especial para trajes, doble ancho, el metro
$ 12.50

TERCIOPELO chiffon de seda, calidad finísima, especial para vestidos de calle y fiesta, doble ancho, el metro
$ 22.00

DUVETINE de seda fulgurante, artículo de gran actualidad, especial para trajes y sombreros, doble ancho, el metro
$ 39.50

MATALASE de seda, artículo muy recomendable por su buen uso, muy indicado para vestidos y tapados, doble ancho, el metro
$ 39.50

Gath & Chaves

LA SOLEMNE BENDICION DEL ESTANDARTE DE LA ESCUELA DE APLICACION DE INFANTERIA

ASISTE A ESTE ACTO EL PRESIDENTE DE LA REPUBLICA, MINISTROS DE ESTADO, EL INSPECTOR GENERAL DEL EJERCITO Y OTRAS AUTORIDADES.—S. E. PRONUNCIA UNA BRILLANTE ALOCUCION PATRIOTICA.

En la tarde de ayer se verificó en la Escuela de Aplicación de Infantería, una brillante fiesta con motivo de la bendición del nuevo estandarte de ese instituto militar.

EL LOCAL DE LA ESCUELA

Para el acto que debía verificarse, el local de la Escuela se había arreglado ex-profeso con banderas nacionales.

El salón en donde más tarde se llevó a cabo la recepción, estaba también adornado en forma artística con banderas, guirnaldas de flores y profusión de luces formando juegos.

LLEGA S. E., MINISTROS Y DEMAS INVITADOS

Poco después de las 4 de la tarde llegaron a la Escuela de Aplicación de Infantería el Presidente de la República, su señora esposa, Ministros de Estado, Inspector General del Ejército y altos jefes y oficiales

Tan pronto como llegó S. E. a la puerta de aquella Escuela salió a recibirlo el comandante de ese plantel militar y demás jefes de ese establecimiento, mientras la banda hacía oir los acordes de la Canción Nacional.

En el patio principal del establecimiento se hallaban formados todos los alumnos, los que presentaron armas en los momentos en que el Presidente de la República hacía su entrada.

EMPIEZA LA CEREMONIA

Momentos más tarde se daba comienzo a la ceremonia, pronunciando el comandante de la Escuela un hermoso discurso con motivo del reemplazo de estandarte, debido al cambio de nombre de aquel plantel de educación militar que antes se llamaba Escuela de Sub Oficiales.

EL DISCURSO DEL COMANDANTE DE LA ESCUELA

"Excelencia, señores Ministros, señores generales, señoras, camaradas:

Por última vez vamos a rendir honores a este estandarte que representa la tradición del honor y de trabajo de muchas generaciones que pasaron por la antigua Escuela de Sub Oficiales. Las nuevas orientaciones de la Escuela nos obligan a cambiar de enseña.

Bandera querida: os vais rodeada de vuestra veneración y de nuestro cariño. Os guardaremos en vuestro sitio de reposo con profundo respeto, pues simbolizáis los sinceros juramentos de fidelidad que año a año os han renovado la muchachada que desfilaba vibrante de emoción patriótica, ante vuestros colores queridos.

Al vernos obligados a trocaros por la nueva bandera de la Escuela de Aplicación de Infantería, encontraréis un sitio de honor en nuestro corazón sencillo de soldados enamorados ardientes de nuestro tricolor que representa nuestros más caros sentimientos y las tradiciones de nuestras armas republicanas y os aseguramos jamás permiteremos que la anarquía haga palidecer el brillo de tu estrella solitaria".

EL NUEVO ESTANDARTE

Terminada la alocución del comandante, se procedió a sacar el nuevo estandarte de la Escuela con todos los honores correspondientes.

El teniente porta-estandarte y su guardia fueron a tomar colocación a la cabeza de la Escuela, mientras los padrinos se acercaban para presenciar la ceremonia.

En esos momentos, el Pbro. don Clovis Montero se acercó hacia el pendón y procedió a bendecirlo, pronunciando las frases litúrgicas que son de rigor en estos casos.

Después que el señor Clovis Montero hubo llenado este primer requisito, se dirigió a la tropa y pronunció un discurso en el que hizo resaltar los deberes del soldado.

SALUDO A LA BANDERA NUEVA

El Comandante, después de la ceremonia de la bendición, pronunció el siguiente discurso de saludo a la bandera nueva:

Soldados:

Ya teneis en su puesto, bendita por el representante de Dios, la Bandera que desde ahora guiará nuestros pasos por la senda del honor y de la gloria, por los rectos caminos de la disciplina y del fiel cumplimiento de nuestros deberes militares.

A nadie quisistéis ceder el derecho de dar a la Escuela su nueva Bandera, reclamando sólo para vosotros este alto privilegio que habla elocuentemente de vuestro patriotismo y de vuestra lealtad a este plantel, del cual formáis el primer contingente, después de su reorganización.

Ante S. E. el Presidente de la República y ante los altos dignatarios del Estado aquí presentes, puedo declarar orgulloso que, en los cuatro meses que lleváis bajo mis órdenes, he podido ser testigo de muchos otros gestos como éste, que son el mejor exponente de vuestro desinterés y abnegación. Ayer no más cedíais un día de vuestros sueldos para contribuir al pago de la indemnización al Perú. Yo digo por ésto, que con razón, que con soldados de vuestro temple, la Patria puede descansar tranquila: ESTA BIEN GUARDADA.

Como representantes de todos los cuerpos de la República, os desveláis por dejar aquí una tradición de dignidad que imitar, a las generaciones futuras, y haciéndolo, honrais vuestra Bandera, porque las banderas no sólo en los campos de batalla se cubren de glorias y laureles; sino que se cubren también de igual veneración y de prestigio, presidiendo las tareas de la paz, donde se modelan los corazones, se forman las virtudes cívicas y el carácter, que dan el coraje sereno y consciente para luchar hasta rendir el último aliento, por mantener la integridad de este suelo bendito, que tantas legiones de héroes, y mártires, nos legaron inmaculado.

Soldados!

Nuestra nueva Bandera lleva la fecha de este año 1925, que bien podemos llamarlo de gracia y que seguramente será famoso en la historia de este país, porque a él irán unidos, a través de los tiempos y de las generaciones, junto con el nombre ilustre del más grande de los Presidentes de Chile, las más trascendentales reformas políticas, económicas y sociales de que haya memoria en nuestros anales republicanos, y, porque a este año, irá unido también, eternamente, el recuerdo de la anexión definitiva de esos territorios de Tacna y Arica, que la voz augusta de la justicia y del derecho, nos entregarán solemnemente, en la más grande y en la más noble de las contiendas cívicas que registra la historia.

Todas estas circunstancias dan un significado especial a este acto y a nuestra Bandera.

Es por esto que el juramento sagrado de fidelidad que le vais a ofrecer, tiene una significación solemne, que debéis grabar hondamente en vuestros corazones de soldados y en vuestras conciencias ciudadanas. No olvidéis que sobre muchos de vosotros pesa el alto honor y la inmensa responsabilidad de decidir con vuestros votos la nacionalidad definitiva de esas provincias de Tacna y Arica, regadas no hace todavía medio siglo, por la sangre generosa de nuestros antecesores.

Yo sé que haréis honor a la confianza que el Supremo Gobierno y vuestros conciudadanos han depositado en vosotros.

Con nuestra Bandera a la cabeza, os hemos de conducir en patriótica romería, a través de las provincias del salitre y de los campos de gloria y martirio de Iquique, Pisagua, Dolores, Tarapacá, Arica y Tacna.

Inflamado el espíritu en la fé que engendra el verdadero patriotismo, llevaremos la confianza a los débiles, el convencimiento a los indecisos y la tranquilidad a los inquietos.

Soldados:

Ya todos habéis prestado juramento individual a las banderas de vuestros regimientos. Ahora vamos a prestarlo juntos, colectivamente, a este nuevo estandarte, del cual son padrinos S. E. el Presidente de la República, su digna esposa y gentiles damas, los señores Ministros de Estado, el señor Inspector General del Ejército y altas autoridades de la nación, lo cual os demuestra el alto significado que este acto tiene para el porvenir de la Escuela.

Tambor . . . .

Señores! Todos los oficiales, suboficiales, cabos y soldados que tenemos la honra de servir bajo esta Bandera, estamos OBLIGADOS A CONSERVARLA Y A DEFENDERLA HASTA PERDER NUESTRAS VIDAS, PORQUE EN ELLA SE INTERESA LA GLORIA DE LA NACION, EL BUEN NOMBRE DE LA ESCUELA Y NUESTRO PROPIO HONOR.

En fe y señal de que así lo prometemos, vamos a lanzar tres hurras y un Viva Chile, que el cañón de la Escuela se encargará de sellar en prueba de nuestro juramento.

Terminado este acto todos los alumnos que habían presenciado la ceremonia, prestaron el juramento de respetar aquella insignia de la Patria y de la Escuela.

Concluída esta ceremonia, la tropa vivó a Chile y su nueva insignia.

LA TROPA DESFILA

Una vez que se llevó a cabo la ceremonia que acabamos de describir, la tropa, con el nuevo estandarte a la cabeza, desfiló ante el Presidente de la República y Ministros de Estado.

El desfile de los alumnos de la Escuela fué impecable, siendo sumamente aplaudidos por los asistentes.

S. E. HACE USO DE LA PALABRA

El Comandante de la Escuela de Aplicación, haciéndose intérprete del sentir del personal de aquel establecimiento, solicitó del Presidente de la República, señor Alessandri, que dirigiera la palabra a los alumnos.

En frases brillantes, llenas de hondo patriotismo el Presidente habló a los educandos.

EL PRESIDENTE

Empezó diciendo el señor Alessandri que la bandera había sido desde los tiempos pasados el símbolo de unión de los hombres en todas las razas y en todas las nacionalidades, bajo la cual se cobijaban para defender sus hogares, sus familias y sus derechos; por esta razón los hombres, amaban en sus banderas a su Patria, como a su madre, como a lo más sagr y morían bajo sus pliegues por l fenderla, porque defendían en sus amores y sus esperanzas. C también tiene su bandera por cual ha luchado defendiendo su bertad y sus derechos; sus co res están grabados en los cora nes de los chilenos y ellos rep sentan todo lo más santo que p ra nosotros existe.

Hizo en seguida una descripc de lo colores nacionales y su sig nificado: el rojo es la sangre g nerosa de sus hijos, derramada los campos de la libertad y del d recho; el blanco hace recordar l imponentes picachos de los An que se alzan altivos hacia el ci como indicando a los chilenos q siempre deben mirar hacia la al ra donde residen los más nob sentimientos del alma. El azul nuestro cielo donde se destaca refulgente estrella que nos con cirá a puerto seguro a través todas las tempestades.

Terminó diciendo que esa ba dera que se acababa de entregar la Escuela de Aplicación era la m ma que se había hundido glorio en la rada de Iquique y la mism en cuyos pliegues había caído en vuelto Luis Cruz en el combate La Concepción; que tenía la abs luta confianza de que los brav muchachos de la Escuela, que pro to partirán a Tacna a ejercitar su derechos en el plebiscito, como n tivos de aquella provincia, sabrá cumplir sus deberes de chilenos e el grande y trascendental acto c vico y patriótico que pronto habr de realizarse para dejar definitiv mente cimentada la unidad de Patria.

SE FIRMA UN PERGAMINO

Después los padrinos firmaron u hermoso pergamino en donde se d jaba constancia del acto que se aca ba de verificar.

Este pergamino fué firmado p el Presidente de la República, la se ñora Ester Rodríguez de Alessand las esposas de los Ministros de E tado, los Ministros del Interior, R laciones, Hacienda, Obras Públic Agricultura, Guerra y Previsión cial por el Inspector General d Ejército, el jefe de la 3.a Briga Combinada y otros jefes.

UNA PELICULA

De todas estas fiestas la cinem tografista, señorita René Oro, t mó una película, la que será e hibida dentro de poco en uno d los teatros de esta capital.

LA RECEPCION

Tanto S. E. como las seño del Presidente, de los Ministros d Estado, familias y demás conc rrentes fueron invitados más tar a una recepción que se verificó e el Casino de oficiales.

LOS NATIVOS DE TACNA

A todas las fiestas que se des rrollaron en la Escuela de Apli ción, asistieron los nativos de Ta na, que se encuentran de paso e esta capital, siendo atentame atendidos por la oficialidad de aq establecimiento.

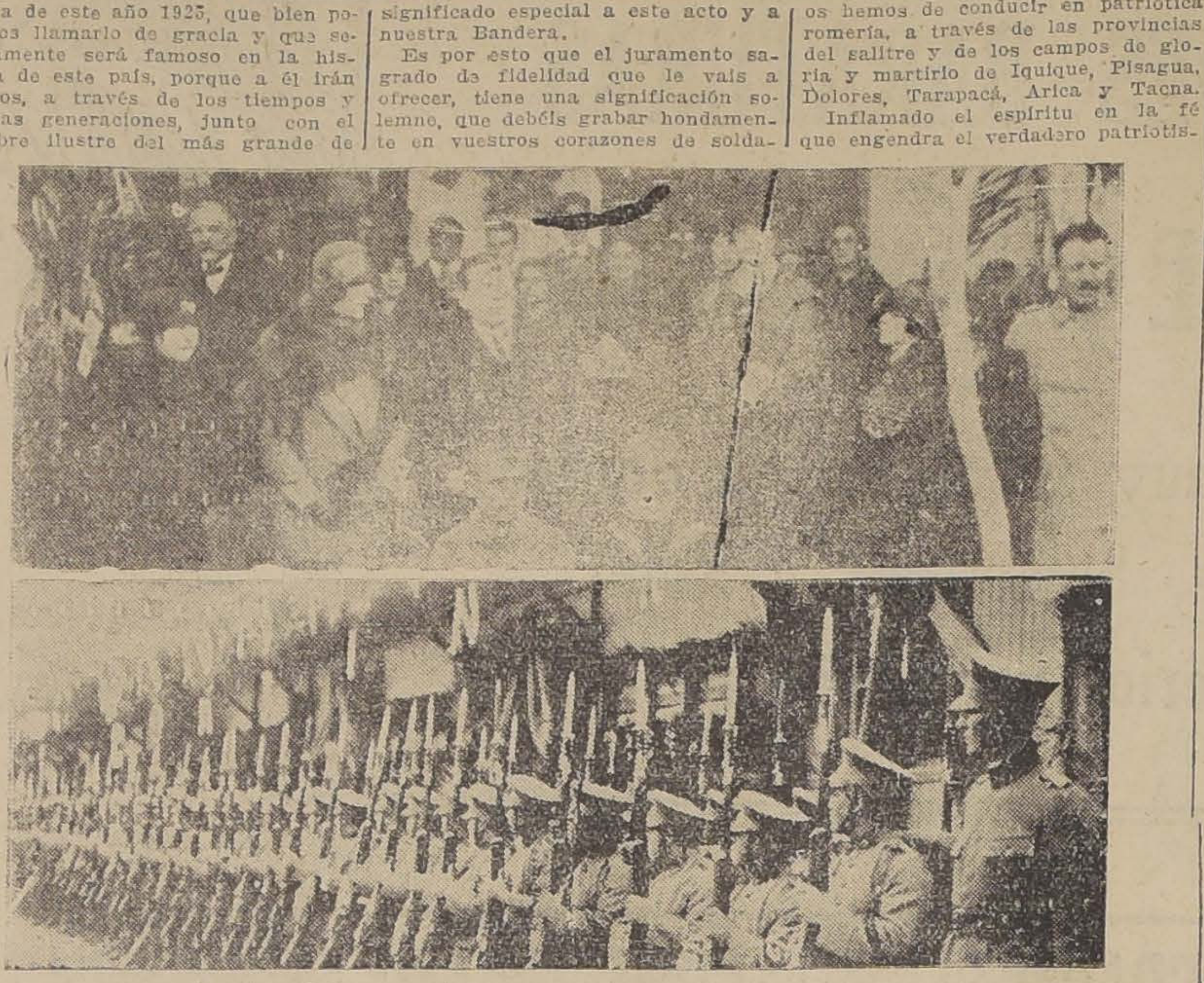

1.—S. E. dirige la palabra a los alumnos de la Escuela de Aplicación de Infantería. 2.—La Escuela presente armas a la llegada de S. E.

ALGUNAS VICTIMAS DE LOS APACHES, CREYENDO HABER RECONOCIDO A ESTOS, HACEN PASAR UN SUSTO A DOS MODESTOS COMERCIANTES

DAN A ESTOS ORDEN DE DETENCION Y LOS CONDUCEN HASTA LA SECCION DE SEGURIDAD, DONDE SE COMPRUEBA EL ERROR. — UNA ANCIANA QUE CUENTA UNA NOVELA ESPELUZNANTE. — BARCOJ QUEDA EN LIBRE PLATICA.

Mientras los pesquisantes continuaban activamente las diligencias para dar con el paradero de los miembros de la banda de apaches, un incidente inesperado que tuvo como teatro las cercanías de la Sucursal Matadero del Banco de Chile, se desarrollaba en la tarde de ayer.

Afortunadamente esa escena que tuvo aspectos violentos con persecuciones, amenazas a mano armada y finalmente hasta con captura de dos personas, terminó en forma pacífica y casi humorística cuando los hechos quedaron esclarecidos.

Su origen fué un desconcertante parecido de dos personas con unos apaches que hace poco asaltaron el Banco aludido.

UNA DE LAS VICTIMAS CREE RECONOCER A DOS APACHES

En los momentos que uno de los empleados de la Sucursal Matadero salía a la calle creyó reconocer en dos hombres que conversaban en la esquina próxima a algunos de los miembros de la banda de apaches que asaltaron el Banco.

En el acto dió aviso a sus compañeros y éstos armándose de revólvers salieron a la calle en momentos que los "apaches" a pasos apresurados se dirigían por San Diego hacia el Zanjón de La Aguada.

UNA PERSECUCION EMOCIONANTE

Rápidamente los empleados del Banco tomaron la misma dirección y con cautela avanzaron en persecución de los apaches.

¿Se desarrollaría una batalla campal? ¿O tratarían simplemente los apaches de escabullir el bulto?

Estas y otras preguntas más o menos inquietantes se hacían los perseguidores mientras a pasos apresurados trataban de dar caza a los presuntos malhechores.

No les cabía ya dudas al estar cerca de ellos que eran los mismos que acompañados de otros más habían asaltado la sucursal el día 16 del presente.

LA CAPTURA

Siguiendo las indicaciones de uno de los perseguidores, los empleados cerraron el paso a los presuntos bandidos avanzando simultáneamente hacia ellos en actitud resuelta.

Probablemente el grito de alto fué: "¡Manos arriba!" o "¡Alto ahí!"

Pero es el caso que los hombres aquellos se vieron de pronto cercados por los jóvenes perseguidores, quienes les daban simultáneamente orden de detención.

Los "apaches" se entregaron presos mansamente y pálidos y temblorosos no se atrevieron ni a preguntar la causa de tan alarmante detención.

CAMINO A LA SECCION DE SEGURIDAD

Y no dejó de ser sorpresa la que tuvieron los detectives al ver descender de un automóvil a algunos de los empleados del Banco quienes traían detenidos a dos de los "temibles apaches".

Pero mayor fué la sorpresa aún cuando al ver a los detenidos e interrogarlos se comprobó que eran dos comerciantes españoles que viven en un pueblo cercano a la capital y que habían venido a Santiago por negocios.

Sus fisonomías tan semejantes a dos de los apaches les habían perjudicado esta vez haciéndoles pasar un mal rato. Afortunadamente eran personas de buen humor y optaron por reirse junto con los demás protagonistas de la extraña aventura.

"LA ABUELITA" CREE TAMBIEN HABER VISTO APACHES

Hay en el barrio Matadero una mujer anciana a quien los bebedores llaman "La abuelita" y quien vende clandestinamente bebidas alcohólicas en su domicilio.

"La abuelita" tiene para contar una terrible aventura de apaches. Asegura que hace pocas noches llegó a su casa un individuo quien después de beber y comer extrajo un revólver del bolsillo y colocándoselo frente a los ojos la obligó a que le entregara todo el dinero que tenía. "La abuelita" entregó al asaltante veinte pesos que llevaba en una cartera y más de cien pesos que tenía guardados en un cajón.

Pero esta aventura que ella asegura obra de un apache no se ha atrevido aún a contarla "La abuelita" a la comisaría respectiva, pues teme que el agresor se vengue. Pero sí que ya la sabe todo el barrio, pues ella la ha echado a correr por todas partes.

SE SUSPENDE A BARCOJ LA INCOMUNICACION

En la tarde de ayer el juez señor Soro Barriga ha tomado nuevamente declaración al chauffeur Barcoj.

Después del interrogatorio, el juez ha dado la orden de levantar al detenido la incomunicación.

ABOGADOS REDACTORES DE LA MISION KEMMERER

En la tarde de ayer ha quedado firmado el decreto por el cual se nombran abogados-redactores de la Misión Financiera que preside Mr. Kemmerer, a los señores Egidi Poblete y Mariano Puga.

Los vecinos de la Comuna de Yungay celebrarán un meeting

Hoy a las 2 P. M., los vecinos d la Comuna Yungay llavarán a ca un meeting con el objeto de form lar una protesta en contra de la M nicipalidad de esa localidad que h impedido el recorrido de los camio hasta Tropezón.

De esta manera esos vecinos qu ren hacer pública su protesta por l suspensión de ese servicio que l perjudica grandemente en sus int reses.

LO QUE HOY BUSCA TODO CHILE
UNA CONSTITUCION SOLIDA
y Cigarrillos Maryland
BLANCO
Y NEGRO
SERRANO
40 ¢

La Bolsa de Propiedad

OFICINA LA MAS ANTIGUA DE SUR AMERICA

Recibe inscripciones de propiedades en permuta o venta; id. de sus dineros, o bonos para colocarlos en irreprochables hipotecas, libres de impuesto, comisión y gastos! La Oficina puede hacerle el servicio directo y puntual intereses!

CASAS Y FUNDOS

$ 1.500,000 Alameda, gran propiedad de renta, notablemente bien situada.

$ 1.475,000 Centro comercial y esquina, lleno de almacenes y con residencia en altos. Produce 120 mil pesos.

$ 950,000 Ahumada, amplia residencia en altos para gran familia, hotel o club y productivos almacenes en bajos o transformable toda para renta.

$ 860,000 propiedad semi-central, de gran extensión y producción. Permuto por fundo menor valor o permuto parte por fundo. Facilidades pago.

$ 750,000 Chiloé, gran propiedad renta. Produce $ 110,000. Grandes facilidades.

$ 525,000 Santo Domingo, muy central, bajos con todo confort y lujo. 2 casas en altos.

$ 350,000 Catedral, central, tres casas en bajos y dos en altos; mide 36 por 60.

$ 300,000 Santo Domingo, dos pisos material sólido, excepcionalmente central.

$ 220,000 fundo inmediato Estación del Rosario, 80 cuadras, terreno migajón superior, papero, bien apotrerado y regado, buenas casas, galpones, posesiones. Produce $ 100,000 anuales. Recibo parte pago propiedad, $ 100,000 m|m.

$ 110,000 Serrano, central, dos pisos confortables bajos. Producen: $ 5,400.

$ 110,000 San Francisco, magnífica situación, hasta comercial, casa amplísima de residencia, aprovechable por su frente y buena situación para almacenes; más conventillo al fondo y frente calle inmediato, susceptible transformar y obtener elevada renta, ambas propiedades.

$ 290,000 Delicias, central, bellísima situación, confortable y amplia residencia para numerosa familia pensión de lujo, o para casa comercial. Puédense independizar sus altos.

$ 275,000 Avenida Ejército, confortabilísima casa residencia 1 piso, 13 piezas decoradas con zócalos, parquet importado, galerías, hall, todo con calefacción, 11 de servicios, bodegas y amplio box; hermoso frente, fondo proporcionado.

$ 250,000 Santo Domingo muy central, nueva, confortable, altos chicos. Labarca Feliú. Bandera 345.

$ 189,000 Parque Forestal, 2 pisos, 935 metros superficiales, box, casa confortable bajo y arriendo altos, galería interior vista arboleda, produce 18,000 anuales.

$ 150,000 Catedral, central, casa de dos pisos, amplia.

$ 160,000 Santa Rosa afuera, casa, quinta inmensa, 25 por 100; 10 piezas, balcones volantes, con anchos corredores, gran parrón, arboleda. Buena para sanatario, monasterio. Permútase.

$ 140,000 Catedral, bien situada, residencia ideal para hacendado, numerosas familias, colegios, hotel.

$ 110,000 San Bernardo esquina, bien situada, equidistante de Maestranza Modelo, tranvía y Estación. 11,800 metros superficiales 8 casitas con 5 piezas, cada una, baño, luz eléctrica. Estas rentan $ 5,360. Tasadas, $ 135,000.

$ 100,000 Ñuñoa, Avenida Exequiel Fernández, chalet dos pisos, subterráneo y terraza; edificio concreto armado, 11 piezas con parquet y decoradas, parte luz eléctrica, 7 gallineros, parrón 80 metros, hermoso jardín y arboleda, casa cuidador, garage, pesebreras, galpones.

$ 65,000 Chorrillos inmediato Recoleta. Fenomenal, sensacional negocio! 6 casitas una para industria o comercio! 4370 metros terreno notable para subdividirlo, edificar. etc. y 2 productivas industrias, además una patentada!

$ 22,000 Juana Arcos, 12x21, nueve piezas, luz eléctrica.

ANIBAL LABARCA FELIU.

BANDERA 345 —— CASILLA 3340

MUNICIPALIDAD DE SANTIAGO

Remate Judicial

Por DEUDAS de Contribuciones de Haberes

El 25 de Agosto de 1925, a las 3 P. M., se rematará en el 3er. Juzgado Civil de Santiago la propiedad ubicada en la calle Moneda N.º 2294-96 de esta ciudad.

MINIMUM: 170,300 PESOS

Que se pagarán en la forma indicada en los autos respectivos, rotulados "Municipalidad de Santiago con Deudores Morosos de Haberes, expediente N.º 27,134, cuaderno separado seguido contra don Luis Soto Folch".

Bases y antecedentes en la Secretaría del 3er. Juzgado Civil de Santiago y en la oficina del Abogado de la Defensa Municipal, don Guillermo Varas C., Municipalidad, oficina N.º 12, 1er. piso.

ANIBAL MUÑOZ, Secretario.

Amoblados Coloniales

Para hall, comedor, dormitorio, salón, etc., la mejor confección y los medelos más originales ofrece

LA MUEBLERIA Y TORNERIA "EL CONDOR"

CONDOR 1180, ESQUINA HUEMUL

MUNICIPALIDAD DE SANTIAGO

Remate Judicial

Por DEUDAS de Contribuciones de Haberes

El 25 de Agosto de 1925, a las 3 P. M., se rematará en el 3er. Juzgado Civil de Santiago la propiedad ubicada en la calle Agustinas N.º 1250 de esta ciudad.

MINIMUM: 1.118,500 PESOS

Que se pagarán en la forma indicada en los autos respectivos, rotulados "Municipalidad de Santiago con Deudores Morosos de Haberes, expediente N.º 27,134, cuaderno separado seguido contra don Joaquín Prieto Hurtado".

Bases y antecedentes en la Secretaría del 3er. Juzgado Civil de Santiago y en la oficina del Abogado de la Defensa Municipal, don Guillermo Varas C., Municipalidad oficina N.º 12, 1er. piso.

ANIBAL MUÑOZ, Secretario.

MUNICIPALIDAD DE SANTIAGO

Remate Judicial

Por DEUDAS de Contribuciones de Haberes

El 25 de Agosto de 1925, a las 3 P. M., se rematará en el 3er. Juzgado Civil de Santiago la propiedad ubicada en la calle Compañía N.º 1892 de esta ciudad.

MINIMUM: 61,000 PESOS

Que se pagarán en la forma indicada en los autos respectivos, rotulados "Municipalidad de Santiago con Deudores Morosos de Haberes, expediente N.º 27,134, cuaderno separado seguido contra doña Clarisa Maqueira v. de Vildósola".

Bases y antecedentes en la Secretaría del 3er. Juzgado Civil de Santiago y en la oficina del Abogado de la Defensa Municipal, don Guillermo Varas C., Municipalidad, oficina N.º 12, 1er. piso.

ANIBAL MUÑOZ, Secretario.

MUNICIPALIDAD DE SANTIAGO

Remate Judicial

Por DEUDAS de Contribuciones de Haberes

El 25 de Agosto de 1925, a las 3 P. M., se rematará en el 3er. Juzgado Civil de Santiago la propiedad ubicada en la calle Rosas N.º 1836 de esta ciudad.

MINIMUM: 150,000 PESOS

Que se pagarán en la forma indicada en los autos respectivos, rotulados "Municipalidad de Santiago con Deudores Morosos de Haberes, expediente N.º 27,134, cuaderno separado seguido contra doña Salomé Figueroa v. de Douzet".

Bases y antecedentes en la Secretaría del 3er. Juzgado Civil de Santiago y en la oficina del Abogado de la Defensa Municipal, don Guillermo Varas C., Municipalidad, oficina N.º 12, 1er. piso.

ANIBAL MUÑOZ, Secretario.

Don Eliodoro Yañez, Delegado de Chile ante la Liga de las Naciones, partió ayer con destino a Europa

REPRESENTANTES DEL GOBIERNO, CUERPO DIPLOMATICO Y CONOCIDAS PERSONALIDADES DE NUESTRO MUNDO POLITICO Y SOCIAL, CONCURRIERON A DESPEDIRLO.

EN EL MISMO TREN EN QUE VIAJÓ EL SEÑOR YAÑEZ, PARTIERON LOS Srs. JOAQUIN EDWARDS BELLO, ALVARO YAÑEZ Y LEONIDAS IRARRAZAVAL.

EL PERSONAL DE "LA NACION" Y "LOS TIEMPOS" CONCURRIO A DESPEDIR A LOS DISTINGUIDOS VIAJEROS

DURANTE EL TRAYECTO DE SANTIAGO A LOS ANDES, EL SEÑOR YAÑEZ FUE OBJETO DE CARIÑOSAS MANIFESTACIONES

El señor Eliodoro Yáñez, Delegado de Chile ante la Liga de las Naciones acompañado de su familia se dirigió en la tarde de ayer a Buenos Aires para seguir a Europa, a bordo del "Cap. Polonio" que zarpará el Jueves próximo de Río de la Plata.

Con motivo de la partida del señor Yáñez un numeroso grupo de familias de nuestra sociedad, y lo más destacado de nuestro mundo político, social y diplomático se dió cita en la tarde de ayer en la Estación Mapocho a fin de presentar a nuestro representante ante la Liga de las Naciones, sus saludos.

Notamos la presencia del Edecán de Servicio de la Presidencia, que por encargo especial del Excmo. señor Alessandri había concurrido a despedir al señor Yáñez. Igual cosa hicieron el Introductor de Diplomáticos, el Subsecretario del Ministerio de Relaciones y numerosas otras personalidades de nuestro mundo político y social.

El Ministro del Interior señor Jaramillo, que debió asistir a la bendición de la Bandera de la Escuela de Aplicación de Infantería, comisionó al señor Francisco Ramírez para que en su nombre despidiera al señor Yáñez.

Por su parte, el personal de "La Nación" y "Los Tiempos", desde el Director hasta el último operario, concurrió a la Estación del Norte a despedir al representante de Chile ante la Liga de las Naciones.

Un gesto simpático fué el del gremio de suplementeros que comisionó a su Secretario General, señor Manuel Sánchez para que saludara al señor Yáñez momentos antes de que partiera el tren. El señor Sánchez se acercó a este distinguido viajero, y a nombre de sus colegas de profesión lo saludó y le deseó un viaje feliz y un pronto regreso. El señor Yáñez, visiblemente conmovido agradeció al representante de los suplementeros la atención de que era objeto.

Juntos con el señor Yáñez partieron ayer los señores Joaquín Edwards Bello, Secretario de la Delegación Chilena ante la Liga de las Naciones, el señor Alvaro Yáñez, Secretario de la Legación de Francia, y el señor Leonidas Irarrázaval, primer Secretario de la Legación de Chile en España.

Las personas que concurrieron a despedir a los distinguidos viajeros ocupaban totalmente los andenes de la Estación del Norte.

Notamos también la presencia de conocidos artistas y periodistas, los que manifestaron su pesar por el alejamiento de los señores Edwards, Yáñez e Irarrázaval, de nuestros círculos literarios.

El momento de la partida del tren fué un instante de intensa emoción por lo significativo de la despedida que eran objeto de parte de las numerosas personas que concurrieron a la Estación Mapocho.

Sin embargo, el señor Yáñez, desde la plataforma del coche Presidencial, cedido por orden del Gobierno para que viajara nuestro presentante ante la Liga de las Naciones, saludó cariñosamente a las personas que habían concurrido a despedirlo.

Como lo hemos dicho, el señor Yáñez y los demás diplomáticos que partieron ayer, se embarcarán el Jueves próximo a bordo del "Cap. Polonio".

Según informaciones que ha dado "La Nación", el señor Yáñez posiblemente regrese a fines del mes de Setiembre, fecha en que terminarán las deliberaciones de la Asamblea de las Naciones.

EL TRAYECTO DE SANTIAGO A LOS ANDES

Durante el trayecto desde Santiago a Los Andes, el señor Yáñez fué objeto de diversas manifestaciones de simpatía, concurriendo a las estaciones donde se detuvo el tren numerosas personalidades políticas y funcionarios públicos.

A este respecto nuestro corresponsal de San Felipe y Los Andes nos envió las siguientes noticias:

"SAN FELIPE 25. — Todas las autoridades administrativas, los funcionarios públicos, numerosos miembros del Partido Liberal, saludaron a su paso por ésta al señor Eliodoro Yáñez. — **Corresponsal.**"

LOS ANDES 25. — A la llegada a San Felipe, don Eliodoro Yáñez fué recibido por las autoridades y por los dirigentes de los partidos Radical, Liberal y Demócrata, así como también por una gran masa del pueblo que le hizo objeto de una cariñosa manifestación.

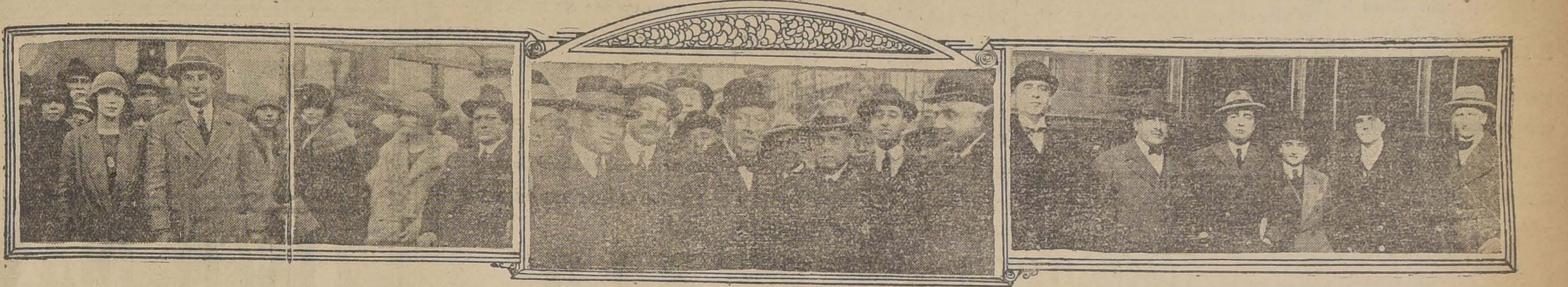

En la Estación Mapocho, a la partida de ayer de la combinación transandina. En el medio el señor don Eliodoro Yáñez acompañado del Embajador argentino, de don Gmo. Subercaseaux y otros caballeros

EL ANGUSTIOSO CASO DEL HOSPITAL DE TEMUCO SE REPITE EN CHILLAN DONDE LOS ENFERMOS NO TIENEN QUE COMER

UNA COMUNICACION DEL INTENDENTE DE ÑUBLE INFORMA QUE HAN SIDO SUSPENDIDOS

EN ESTE ULTIMO, LOS CREDITOS DE CARNE, LECHE Y DEMAS PRODUCTOS ALIMENTICIOS

Hemos publicado ayer una entrevista a la comisión que ha venido de Temuco y en la cual se nos daba a conocer la situación angustiosa en que se halla esa ciudad, privada de un hospital adecuado.. Se nos describía un cuadro de horror que tenía como escenario la calle que lleva hacia el hospital y en la cual abandonada muere diariamente gente para quien los escasos auxilios médicos no alcanzan.

Informaciones anteriores nos habían ya comunicado que por una situación parecida, en cuanto a los servicios hospitalarios atraviesa más de una ciudad alejada de la capital y esas noticias se confirman con los telegramas que viene recibiendo diariamente el Ministerio de Higiene.

EN CHILLAN LOS ENFERMOS NO TENDRIAN QUE COMER

El último telegrama de esa especie es uno del Intendente de Ñuble, que describe la angustiosa situación en que se encuentran los enfermos que llegan al Hospital de Chillán en busca de cuidados y medicamentos.

Según esa información, los enfermos no tendrían qué comer.

Dice el Intendente que se han suspendido los créditos de carne, leche y demás productos alimenticios para el Hospital. Agrega que la situación es muy grave y solicita se adopten medidas inmediatas para solucionarla.

Pide autorización para girar los gastos de alimentación del Hospital con cargo a la ley de régimen interior y finalmente pide la visita del Subsecretario del Ministerio para que compruebe la delicada situación porque atraviesa el Hospital.

LA CRITICA SITUACION DE OTROS HOSPITALES

Según informaciones recibidas en el Ministerio de Higiene y procedentes de diversas ciudades, esa situación crítica se hace sentir en numerosos hospitales, por falta de fondos.

Ante el telegrama recibido ayer, el Subsecretario del Ministerio de Higiene, Doctor Ferrer, ha celebrado una conferencia con el Ministro de Hacienda, señor Magallanes, a fin de obtener el pronto despacho de la cuenta bancaria para la beneficencia. El Ministro ha solicitado el informe de la Dirección del Tesoro y Dirección de Impuestos Internos.

LOS NATIVOS DE TACNA SON OBJETO DE MULTIPLES AGASAJOS

Objeto de cariñosas atenciones ha sido la delegación de nativos de la provincia de Tacna, que hoy nos visita.

De conformidad con el programa elaborado, por la comisión designada por el Gobierno, en la mañana de ayer se verificó en la Escuela de Carabineros un interesante programa hípico durante el cual la tropa verificó diversos ejercicios.

Los nativos que concurrieron a esa Escuela fueron atentamente atendidos por la oficialidad.

A mediodía se les sirvió en el Cerro San Cristóbal, un almuerzo, al que asistieron también, numerosas autoridades militares.

Especialmente invitados por la comisión de festejos, los nativos concurrieron a la Escuela de Aplicación de Infantería, en donde se efectuó la bendición del estandarte de ese establecimiento.

Los nativos fueron presentados al Presidente de la República y Ministros de Estado, que se hallaban ahí presentes.

A las 6 de la tarde, en el teatro del Club de Señoras, se verificó una interesante velada en honor de los tacneños.

ANOCHE FUE ALLANADO UN GARITO

La Sección de Seguridad allanó anoche un garito que funcionaba en un negocio de licores ubicado en la calle Altamirano, esquina de Vivaceta.

El subcomisario de investigaciones señor Vásquez acompañado de algunos agentes allanó minutos antes de las 11 dicho negocio que es de propiedad de Vicente Pizarro Quiroz.

En una de las piezas interiores fueron encontrados veinste individuos que jugaban al monte, los cuales fueron detenidos y conducidos a la Sección de Seguridad para ser puestos hoy a disposición del juez del crimen de turno.

EL MINISTERIO DE GUERRA REGLAMENTA EL EXPENDIO DE ARMAS Y MUNICIONES

Con la publicación en el Boletín oficial del Ministerio de Guerra ha quedado tramitado un Reglamento dictado por el Ministerio respectivo por el cual se fija la forma de las transferencias o enajenación de armas y municiones.

El referido reglamento es el siguiente:

"Decreto: Apruébase el siguiente Reglamento sobre enajenación de armas y municiones:

1.o— La enajenación o transferencia de armas y municiones queda sujeta al control del Gobierno.

2.o— Los importadores, las casas comerciales, las casas de préstamos, las casas de consignaciones, los establecimientos, los industriales, las instituciones de cualquiera naturaleza que sean y en general todos los que por comercio o por cualquier otro capítulo vendan, transfieran o cedan armas y municiones en préstamo, deberán inscribirse en un registro especial que correrá a cargo de las Comandancias Particulares y Generales de Armas, en aquellos departamentos en que éstas tengan su residencia.

3.o— Para los efectos del art. 2.o, todas las Comandancias Generales y Particulares de Armas de la República, abrirán un libro que se llamará "Registro del armamento y munición de guerra existente en el departamento "destinado a recibir las inscripciones de que trata el mencionado artículo 2.o

4.o— Las inscripciones en el Registro de Armamento y munición de guerra de las Comandancias Generales y Particulares de Armas, se sujetarán a las siguientes formas:

a) A cada inscrito la corresponderá uno o más folios del Registro Matriz.

b) La distribución de los folios se hará de acuerdo con el orden alfabético de la letra del apellido del inscripto.

c) El primero de los folios destinados a cada inscrito, contendrá el inventario y municiones que éste declare tener en su poder.

d) El inventario de las armas constará de 7 casillas que contendrán las siguientes especificaciones:

1.o Casilla.—Clase del arma.
2.o " Marca del arma.
3.o " Calibre.
4.o " Largo del cañón.
5.o " Número de fábrica.
6.o " Número de la orden con que la Comandancia autoriza la compra de una arma.
7.o " Nombre, dirección y número del carnet del comprador.

Las casillas 6 y 7 se llenarán de acuerdo con lo que dispone el artículo 10.

e) El inventario de las municiones de guerra constará de 5 casillas, que contendrán las siguientes especificaciones:

1.o Casilla.—Proyectiles para . . .
2.o " Calibre.
3.o " Número de proyectiles.
4.o " Número de las órdenes con que la Comandancia autoriza la compra de municiones.
5.o " Existencia que queda.

Las casillas 3 y 5 se escribirán con lápiz a fin de que puedan ser mantenidas al día.

5.o Las Comandancias Generales y Particulares de Armas, tendrán un libro talonario foliado para conceder las autorizaciones, para que el recurrente pueda comprar armas y municiones.

Para obtener autorización para comprar armas o municiones se requiere:

a) Un certificado de buena conducta y antecedentes.

b) Un certificado de la autoridad policial de carabineros, en que ésta manifiesta que el recurrente tiene necesidad de poseer un arma o adquirir municiones.

6.o Tanto en el talonario como en la orden entregada al recurrente, debe quedar constancia de la persona que ha certificado la buena conducta y antecedentes, como de la autoridad policial que ha certificado las razones que asisten al interesado para adquirir armas de guerra.

La orden y el talonario deben ser firmadas de puño y letra del Comandante General o Particular de Armas.

7.o Las autorizaciones de que trata el artículo 5.o, son personales e intransferibles y son válidas sólo durante un mes a contar de la fecha en que son otorgadas.

8.o—Las casas comerciales, establecimientos, personas, etc., contemplados en el artículo 2.o, quedan obligadas a abrir un libro destinado exclusivamente al inventario de su existencia de armamento y munición. Este libro se llevará en la misma forma, dispuesta en las letras d y e del artículo 4.o

9.o— Ninguna casa comercial, establecimiento, persona, etc., de los contemplados en el artículo 2.o, podrá enajenar armas o municiones, sin previa autorización de la Comandancia General o Particular de Armas respectiva, estampada en la primera hoja del libro que dispone llevar el rtículo 6.o de este Reglamento.

10.—Las casas comerciales, establecimientos, personas, etc., contemplados en el artículo 2.o, quedan obligadas:

a). A archivar durante dos años las órdenes con que las Comandancias de Armas autorizan la compra de armas y municiones.

b). A remitir los días 1.o de Abril Julio, Octubre y Enero de cada año, a las Comandancias de Armas de que emana su autorización para vender arms, una copia de sus inventarios de armas y municiones, sólo en aquellos renglones en que hubieren tenido variación.

c). A permitir las visitas de inspección en el ramo de armamentos que ordene efectuar la autoridad policial o administrativa, cada vez que lo estime conveniente.

11.— Sin perjuicio de lo estatuído por el artículo 288 del Código Penal y de acuerdo con lo que dispone el artículo 31 del mismo Código, toda infracción al presente Reglamento será sancionada con el comiso de las armas y municiones, cuya posesión no esté ajustada a las reglas establecidas en el presente Reglamento.

12.— Los Comandantes Generales y Particulares de Armas y las autoridades policiales y de carabineros, velarán por el extricto cumplimiento del presente Reglamento.

13.— Toda infracción **sancionada o no**, debe ser puesta por las autoridades policiales y de carabineros en conocimiento de sus superiores a fin de que éstos las hagan llegar a poder del Ministerio de la Guerra, encargado por S. E. el Presidente de la República de reglamentar la venta de armas y municiones.

14.— Las escopetas y fusiles de salón, así como los cartuchos a munición, quedan exceptuados de las disposiciones que establece el presente Reglamento.

Tómese razón, regístrese, comuníquese y publíquese en el Boletín Oficial.— **Alessandri.— C. Ibáñez C.**

DON VICTOR RISOPATRÓN ES NOMBRADO MAGISTRADO DEL TRIBUNAL ESPECIAL DE PLEBISCITO DE TACNA Y ARICA

En cumplimiento a disposiciones expresamente contempladas por el Fallo Arbitral del Presidente de los Estados Unidos, S. E. el Excmo. señor Alessandri, ha firmado ayer el decreto que nombra Magistrado del Tribunal Especial para el Plebiscito de Tacna y Arica al Ministro de la Excma. Corte Suprema don Víctor Risopatrón.

Este tribunal superior tendrá bajo su autoridad el conocimiento de la comisión Plebiscitaria, como asimismo, de las Juntas Inscriptoras y Electorales con jurisdicción en la votación internacional ya próxima a realizarse en los territorios en litigio.

Secundará en su importante comisión al señor Ministro Risopatrón, el profesor de Derecho Procesal y Ministro de la Corte de Apelaciones de Santiago, don Felipe Urzúa, quien ha sido nombrado Secretario del Tribunal Especial.

El señor Ministro Risopatrón ha residido durante largos años en la provincia de Tacna y es muy apreciado no sólo de sus conciudadanos sino además del elemento extranjero y peruano, debido a sus especiales condiciones de rectitud y situación social, las que le han dado una merecida distinción.

El nuevo Magistrado del Tribunal Especial acompañado de su distinguida familia y del señor Felipe Urzúa partirá a Arica en los primeros días del mes de Agosto.

CASA BURGALAT
HUERFANOS Y AHUMADA

Semana de grandes oportunidades en SALDOS de Articulos de BONETERIA DE LANA PURA, MEDIA LANA Y DE ALGODON

SON REALMENTE PRECIOS MENOS DEL COSTO

TODA LA MERCADERIA ES GARANTIDA EN PERFECTO ESTADO Y TENEMOS TODOS LOS NUMEROS Y TALLES

LIQUIDACION SORPRENDENTE

COMBINACIONES de lana mangas largas. Se vendían a 59.80; ahora....$	46.00
COMBINACIONES de media lana, no encogen al lavado, sin mangas. Se vendían a 23; ahora..........$	14.50
COMBINACIONES de media lana, no encogen al lavado, manga corta. Se vendían a 26.40; ahora..........$	16.50
COMBINACIONES de media lana, no encogen al lavado, manga larga. Se vendían a 31 50; ahora ....$	21 90
COMBINACIONES de algodón, manga corta. Se vendían a 29; ahora........$	18.90
COMBINACIONES de algodón, sin mangas. Se vendían a 18.90; ahora....$	12.90
COMBINACIONES de lana, muy finas. Se vendían a 59; ahora ....$	37.80
REFAJOS tejidos, calidad de lana. Se vendían a 49; ahora..........$	37.80
CAMISAS de lana pura, forma Imperio. Se vendían a 35; ahora..........$	28.90
CAMISAS de lana pura, forma Imperio. Se vendían a 27.90; ahora........$	22.90
CALZONES de algodón, buena clase..$	4.90
CALZONES de algodón. Se vendían a 7.90; ahora..............$	5.80
CALZONES de algodón mercerizado. Se vendían a 21; ahora ....$	16.90
CALZONES de algodón afranelado. Gran ocasión..............$	6.90
CAMISETAS de algodón, manga corta, desde ....$	4.50
CAMISETAS de algodón, manga larga, desde..........$	3.50
CAMISETAS de algodón muy buena clase, mangas cortas o sin mangas. Valían 10.90; ahora..............$	7.50
BOLEROS de pura lana, de media lana, de seda, de algodón, liquidamos a menos de mitad del precio, desde ....$	4.50

UN LOTE IMPORTANTE EN LIQUIDACION
DE TOCUYOS Y LIENZOS
Lienzo lavado: 2.70, 2.50, 2.30, 2.10 y 1.90
Tocuyos en 90 ctms. de ancho: 2.40 y 1.95

DEFUNCION

Ha fallecido nuestro querido padre don

José Domingo Taibo

Sus funerales se efectuarán hoy, a las 9 A. M., partiendo el cortejo desde su casa, Cochrane 1361.

Rogamos a los que fueron sus amigos y a los nuestros se sirvan concurrir.

SUS HIJOS.

DEFUNCION

Habiendo fallecido nuestra querida e inolvidable hermana

Delfina Ríos Mieres

Sus restos serán sepultados hoy Domingo, a las 10 1|2 en el Cementerio General.

SUS HERMANOS JUAN Y AURELIO

DEFUNCION

Ha fallecido nuestro querido padre

Natalio Coiro R.

Sus restos serán traslados al Cementerio General, hoy Domingo, a las 4 P. M., desde Toesca 2495.

SUS HIJOS.

IN MEMORIAM

Mañana Lunes 27, 5.o aniversario de la muerte de la señora

Ana María Ruiz de Gálmez

Se dirá una misa por el descanso de su alma, a las 9 A. M., en la Iglesia de los Carmelitos.

LA FAMILIA.

IN MEMORIAM

Con motivo del 1.er aniversario del fallecimiento del señor

Pedro Pacheco

Se dirá una misa por el descanso de su alma en la capilla del Cementerio General, el Lunes 27, a las 9 1|2 A. M.

SUS HERMANAS Y CUÑADO.

DEFUNCION

Habiendo dejado de existir nuestra querida madre

Blanca Palma de Inda

(Q. E. P. D.)

Rogamos a sus amigos y los nuestros se sirvan acompañar sus restos al Cementerio Católico hoy Domingo 26, a las 3 1|2 P. M.

El cortejo partirá desde su casa habitación, Chacabuco 93.

SUS HIJOS JULIO Y RAUL CERDA PALMA, GERMAN INDA PALMA

DEFUNCION

El 25 de Febrero último dejó de existir en Taltal mi esposa doña

Griselda Rodríguez Olmedo

natural de Santiago e hija de don Eustaquio Rodríguez y de doña Juana Olmedo de Rodríguez.

Taltal, Junio de 1925.

MATEO DIAZ D.

EXPRESION DE GRACIAS

Damos las más expresivas gracias a las personas que se dignaron acompañar a su última morada los restos de nuestra querida e inolvidable esposa y madre, señora

Genoveva Vásquez de Jordán

(Q. E. P. D.)

ALEJANDRO JORDAN E HIJOS

Santiago, 26 de Julio de 1925.

Por Cuenta de Fabricantes

Sedas, Lanas, Frazadas, Colchas, Creas, Lienzos y Tocuyos

SEDAS Y LANAS

Espumilla muy gruesa, blanca y negra, su valor $ 45, a .. .. $	30.—
Espumilla en colores fuertes, rica calidad, a.. .. .. $	28.—
Charmeusse plomo, café y cáscara, la mejor clase, a.. .. $	30.—
Velo muy fino negro y blanco $	28.—
Crepé de diversos colores chinescos, a.. .. .. $	36.—
Lanas para abrigos y trajes.	
Gamuza muy fina, ancho 1.40 a.. .. .. $	18.—
Paño sedan muy fino.. .. .. $	26.—
Paños escoceses, ancho 140.. $	20.—
Gabardinas sargas y popelinas muy rebajadas.	
Opal lindo artículo suizo especial para ropa interior, ancho 1.20 a.. .. .. $	6.80
Moletón muy ancho y buena calidad, sólo dos tonos en rosa, valía 5.80, sólo a.. .. .. .. $	3.80
Franelas crudas, las mejores marcas, a 2.90 y.. .. .. $	4.50
Franela blanca muy fina, su precio 6.50 a.. .. .. $	4.50
Tocuyo para sábadas a.. .. .. $	2.90
Tocuyo grueso ancho 1.60 a $	5.50
Tocuyo asargado, mejor que Puente.. .. .. $	2.40
Tocuyo loneta, a.. .. .. .. $	3.20
Tocuyo liso ancho 90, a.. .. $	2.20
Tocuyo liso ancho 80, a .. .. $	1 80

CALZADO

Nuestro depósito por cuenta de varias Fábricas nacionales y extranjeras es de lo más extenso en nuevos modelos y sus precios están fuera de toda competencia.

Si necesita comprar calzado haga una visita a nuestra casa que no le pesará.

Todo el mundo debe conocer la Casa Llaneza si quiere vestir y calzar bien por poco dinero.

Grabe este nombre en su memoria. No lo olvide.

LLEGO UNA PARTIDA DE TOCUYO Y FRANELA CRUDA MOJADOS Y CON AVERIAS QUE VENDEREMOS POR LA CUARTA PARTE DE SU VALOR.

CASA LLANEZA. — SAN DIEGO 394 Y 396

FRENTE AL CONSERVATORIO NACIONAL DE MUSICA

DEFUNCION

Ha fallecido nuestro querido deudo don

Emiliano Espínola M.

Rogamos a nuestros amigos se sirvan acompañar sus restos al Cementerio General, mañana Lunes, a las 10 A. M., desde Padura 689.

LA FAMILIA.

DEFUNCION

"Santiago Atlético"

Habiendo fallecido la madre de nuestros queridos consocios señores Julio y Raúl Cerda Palma, la señora

Blanca Palma de Cerda

Se ruega la asistencia a todos sus amigos y consocios a sus funerales que se efectuarán hoy a las 2 de la tarde, partiendo desde su casa habitación, Chacabuco 93.

SOLO

$ 180.-

Un RICO VESTON CRUZADO CON PANTALON DE FANTASIA En Casimir Inglés

OFRECE

SASTRERIA

ECHAURREN 10

La Mutual de la Armada y Ejército

INSTITUCION DE PROTECCION MUTUA DE LOS CHILENOS QUE SE ASOCIAN PARA COLOCAR LA FAMILIA BAJO SU AMPARO

EL SEGURO DE VIDA MAS GARANTIDO, QUE CONVIENE ESPECIALMENTE A TODA CLASE DE EMPLEADOS

UNA POLIZA DE VIDA REPRESENTA EL AHORRO MAS EFECTIVO DE UN EMPLEADO, DEL QUE PUEDE DISPONER LIBREMENTE

EL SUPREMO GOBIERNO PATROCINA LA INSTITUCION, LAS PRIMAS SE PAGAN CON CUOTAS MENSUALES

OFICINAS:

VALPARAISO: Condell 345, casilla 21-V.—SANTIAGO: Rascacielo de "La Mutual de la Armada y Ejército", calles de la Bolsa y Nueva York, casilla 471

Librería Tesche

CASA IMPORTADORA

Artículos para Escritorio, Colegios, Dibujantes, Ingenieros y Pintores.

IMPRENTA Y LITOGRAFIA

Pasaje Matte 18 y 19. — Teléfono Inglés 1644. — Casilla 770

Una buena oferta, el Sábado liquidación de calzado en

"LA FORTUNA". -- Puente 732

CON NUEVAS REBAJAS DE PRECIOS

la Fábrica de Tejidos de Punto

"THE JERSEY"

iniciará mañana Lunes la liquidación más conveniente en tejidos de punto.

Examine usted con detención la lista de precios, que será publicada mañana en este mismo diario.

Depósito de la Fábrica "THE JERSEY"

21 DE MAYO ESQ. Sto. DOMINGO

Quiebra José Medvinsky

Por resolución del 3er. Juzgado Civil, se ha declarado en quiebra al comerciante de esta plaza

JOSE MEDVINSKY

nombrándose síndico provisional a don Osvaldo Koch.

Se fijó para la primera junta el 4 de Setiembre, a las 2 P. M.

Criadero de árboles "LOS OLIVOS" LIGUA

Toda clase de árboles frutales, forestales y de adorno. Especialidad en limoneros y naranjos.

Aún quedan buenos saldos de olivos sevillanos, aucaliptus, cipreses, aromos, acasios común, que se ofrecen a precios bajos.

Correspondencia:

MANUEL A. GAETE — LIGUA

---

27 al 31

CINCO DIAS

DE COLOSAL REBAJA DE PRECIOS EN TODAS LAS SECCIONES

TOCUYOS gran surtido desde.. .. .. $	1.00
TOCUYOS sábanas 160 ancho desde	3.00
LIENZOS ingleses lavados desde..	1.30
FRANELAS color y crudas desde..	1.60
SATINES buena clase desde	2.00
SEDALINAS buena clase, desde. ..	2.00
MESALINAS muy finas desde..	3.00
MOLETONES varias calidades desde....	2.00
VIYELAS muy anchas desde	2.00
VIYELAS pura lana, réclame..	8.00
PIQUE afranelado muy superior.. ..	4.00

GAMUZAS

IMPORTADAS 140 de ancho desde	10.00
FELPAS lisas y labradas desde.. ..	25.00
PELO de oso varios saldos..	25.00
PAÑOS de pura lana desde..	8.00
CASIMIRES ingleses abrigos desde	14.80

FRAZADAS

Muy gruesas, regalamos desde .... $	7.00
COLCHAS color y blancas desde.. ..	15.00
PAÑUELOS rebozo algodón desde..	6.00
PAÑUELOS rebozo lana desde..	10.00

SABANAS

VAINILLADAS de tocuyo, 1 plaza $	5.50
DE LIENZO superior, 1 plaza..	7.00
DE TOCUYO grueso, 1 1|2 plaza.. ..	8.00
DE BUENA crea cruda, 1 1|2 plazas	11.00
DE RICA crea cruda, 2 plazas..	14.00
DE CREA medio hilo, 1 1|2 plazas	14.00
DE CREA 3|4 hilo, 1 1|2 plazas.. ..	15.00
DE CREA 3|4 hilo, 2 plazas..	18.00
DE CREA de hilo extra, 1 1|2 plaza	17.30
FUNDAS vainilladas, regalo desde..	1.80
CUADRADOS almohadón elegantes	4.00
SABANAS de buena crea, regalo....	8.00

RETAZOS

De géneros de lana y de algodón muy baratos.

BANDERA 702, ESQUINA DE ROSAS

Trueba, Villa & Cía.

Mañana damos principio a

Nuestra Semana FIN DE MES

El carácter de esta GRAN VENTA es único, y sus cotizaciones sobre todas las MERCADERIAS de la casa, alcanza, en ESTA SEMANA, el máximo de BARATURA a que puede aspirar el comprador

En Blanco

SABANAS de CREA, calidad inmejorable, con dobladillo y pespunte calado, cada una ... ... $	7.80
SABANAS de CREA cruda retorcida, de gran duración, con dobladillo y pespunte calado, cada una ... $	8.90
SABANAS de CREA "IRLANDA", con ancho dobladillo y pespunte calado, cada una ... ... $	12.50
SABANAS confeccionadas en CREA ESCOCESA, con ancho dobladillo y pespunte calado, tamaño para plaza y media, cada una ... ... $	13.90
TOALLAS en rico género felpudo, tamaño grande, cada una ... ... $	2.90
COTI "BELGA" listado, doble ancho, calidad inmejorable, el metro.. $	5.90
MANTELES de DAMASCO italiano, con guardas y centros, tamaño 115x115, cada uno ... ... $	10.50
MANTELES de GRANITE, calidad extra, con preciosos dibujos y guardas, tamaño 160x160, cada uno .... $	24.80
SERVILLETAS de DAMASCO italiano, tamaño grande, cada una ..... $	1.40
COLCHAS blancas INGLESAS, cada una ... ... $	13.50
COLCHAS blancas con flecos, tejido extra fuerte, de gran duración, tamaño grande, cada una ... ... $	27.50
COLCHAS blancas de PIQUE finísimo, calidad extra, de gran duración, tamaño grande, cada una ... ... $	31.90
COLCHAS blancas de PIQUE MEDIO HILO, festoneadas con preciosos dibujos y guardas, tamaño para plaza y media, cada una ... ... $	51.00
CREA "GRANITO", calidad muy recomendable, ancho 140 centímetros, oferta especial: el metro ... ... $	3.40
CREA "ESCOCESA", calidad inmejorable, artículo de gran duración, ancho 140 centímetros, el metro .. $	5.40
CREA "IRLANDESA", tejido extra fuerte, ancho 160 centímetros, el metro ... ... $	6.50
CREA de MEDIO HILO, especial para labores y deshilados, ancho 2 metros; el metro ... ... $	9.50
FUNDAS confeccionadas en lienzo lavado, con dobladillo y pespunte calado, cada una a $ 2.65 y ... ... $	1.90

Colchones

COLCHONES "ROYAL", confeccionados en buen cotí adamascado, tamaño para una plaza, cada uno ...... $	45.50
COLCHONES confección esmerada, en rico cotí listado, relleno en media lana, tamaño para una plaza, cada uno ... ... $	68.00
COLCHONES de LANA lavada, confeccionados en cotí adamascado, hechura a la francesa, tamaño para una plaza, cada uno ... ... $	158.00

Catres

CATRES de FIERRO con sommiers de alambre cobrizado, muy sólidos, cada uno ... ... $	33.00
CATRES de FIERRO con largueros, muy elegantes, cada uno ... ... $	43.50
CATRES BLANCOS, con largueros, muy gruesos; solidez, elegancia; cada uno ... ... $	48.00
CATRES BLANCOS con bronce, forma marquesa, modelos elegantes; cada uno ... ... $	88.00
CATRES de BRONCE inglés, forma marquesa, estilos elegantes y sólidos, cada uno, desde ... ... $	180.00

Liquidación Total de Frazadas y Sobrecamas por Fin de Temporada

SOBRECAMAS

SOBRECAMAS PARA CUNAS, confeccionadas en cretona y satín, cada una ... ... $	5.50
SOBRECAMAS para CATRECITO, confeccionadas en muy buena cretona y satín, cada una ... ... $	12.25
SOBRECAMAS confeccionadas en muy buena cretona y satín, variedad de gustos, tamaño grande, cada uno ... ... $	18.80
SOBRECAMAS confeccionadas en inmejorable satín arrasado, acolchadas en media lana, gran variedad de colores, tamaño grande, cada uno ... ... $	23.50
SOBRECAMAS de rica cretona inglesa y satín arrasado, acolchadas en media lana, tamaño para plaza y media, cada una ... ... $	42.50
SOBRECAMAS confeccionadas en RASO de SEDA, acolchadas en LANA, variedad de gustos y colores, tamaño para plaza y media, cada una ... ... $	71.80

FRAZADAS de algodón, buen tamaño, cada una ... ... $	4.90
FRAZADAS de algodón, muy gruesas, tamaño grande, cada una, a $ 7.50 y ... ... $	5.50
FRAZADAS de LANA gris, Uruguayas, de mucho abrigo, tamaño para una plaza, cada una ... ... $	23.80
FRAZADAS blancas de LANA, artículo inmejorable, tamaño para una plaza, cada una $	31.50
FRAZADAS blancas, ESPAÑOLAS, LANA EXTRA, tamaño para una plaza, cada una $	37.80
FRAZADAS de fina lana de los Pirineos, en colores rosa, celeste y vicuña, tamaños para plaza y media y una plaza, cada una $	46.50
FRAZADAS de riquísima lana merino, artículo de mucho abrigo, tamaño para plaza y media, cada una ... ... $	47.80

SANITARIOS

BAÑOS ingleses, de fierro esmaltado con porcelana, con sus llaves para agua caliente y fría, desagüe y rebalse de bronce niquelado, cada uno ... ... $	448.00
BIDETS de porcelana inglesa, con sus llaves para agua caliente y fría, desagüe, pitón y cadena de bronce niquelado, cada uno ... $	175.00
EXCUSADOS completos, con taza de porcelana inglesa, estanque de 18 litros, bajada de plomo, asiento barnizado, etc., etc., cada uno ... ... $	108.00
EXCUSADOS silenciosos de porcelana inglesa, con tapa blanca importada, completos, cada uno ... ... $	268.00
COMPLETO SURTIDO en lavatorios de pedestal, califones a gas y leña, lluvias niqueladas, lavatorios murales, etc., etc.	
LAMPARAS eléctricas inglesas y francesas, de bronce pulido, para salón y comedor, estilos muy nuevos, cada una, desde ... ... $	180.00

Una Oferta Interesante:

Retazos de Tapicería

YUTES para TAPIZAR. — Estilos orientales y persas encontrará usted un saldo de infinidad de restos para muchas aplicaciones que una buena dueña de casa puede darle en su hogar; cada uno, desde ... ... $	9.50
TAPESTRY. — Imitación Gobelino, ideal para la confección de Cojines, Carpetitas y Tapices, en restos de varios tamaños; cada uno, desde ... ... $	12.50
BROCATOS, MOARE y LAMPAS. — Restos en varios tamaños y calidades, infinidad de gustos y estilos; cada uno, desde ... ... $	19.50

"KOPAC". — El mejor relleno para COJINES

Grandes Almacenes de la

FABRICA DE CATRES

Alameda esq. Avenida España

CASA MATEO DELPORTE

EDIFICIO DE UN PISO

MAÑANA LUNES SE PONDRA A LA VENTA UN IMPORTANTE LOTE DE

RETAZOS

DE CASIMIRES, A PRECIOS EXCEPCIONALMENTE BAJOS

En la Sección "SEDERIAS" se han recibido algunas novedades que ofrecemos al público a precios limitadísimos: Ramah, Pekin, Ottoman Bayadera Georgette bordado en felpa, Crepe satin, Crepe Faille.

FULGURANTE sólo en negro, el metro, a.	$ 35.00
ESPONJA fantasía, blanco, azul y negro, el metro, a	$ 22.00
OPAL con calados, especial para ropa interior y blusas, el metro, a.	$ 10.00
CREPELINA en todos los colores, el metro, a	$ 8.00

CASIMIRES IMPORTADOS. – La Casa garantiza la buena calidad de sus telas y ofrece los precios más baratos de plaza, fuera de toda competencia.

Rosas 1260, entre Morandé y Teatinos

DIEZ AÑOS DE DEMOSTRACIÓN

Desde el día en que se presentó al mercado el primer automóvil Dodge Brothers han pasado diez años.

Y desde entonces ni una sola vez en la década ha dejado de mantener y acrecentar su bien merecida reputación ganada por la seguridad de su funcionamiento.

La razón a que se debe su consistente bondad y constante refinamiento se explica recordando los ideales de los fundadores de la fábrica.

En lugar de fluctuar entre una interminable serie de modelos anuales, los hermanos Dodge decidieron concentrarse en el perfeccionamiento de un solo tipo de chásis.

El automóvil Dodge Brothers es hoy día el símbolo concreto de ese ideal — un ideal en que se ha de perseverar tanto cuanto dure la organización.

BESA & CIA. LTDA.
DELICIAS 950
Sub Agencias en Provincias

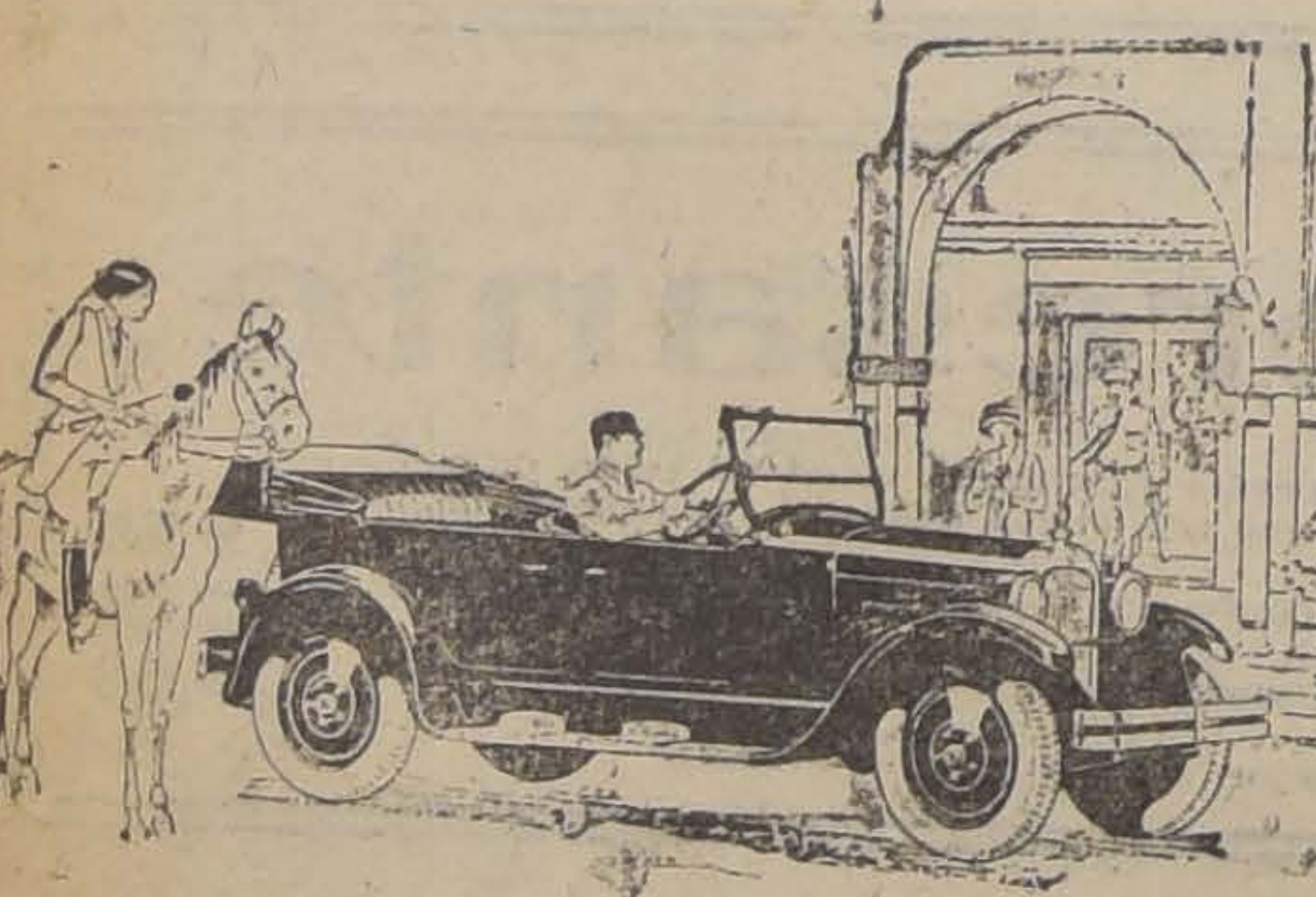

PROXIMAMENTE

APERTURA

"A LA MAISON DE SOIE"

CASA ESPECIAL EN

SEDERIAS

HUERFANOS 740

HERNIAS

Bragueros elásticos, fajas con pelotas neumáticas, piernas, brazos artificiales, aparatos ortopédicos, muletas.

ARTURO PRAT 346 . CASILLA 409

Chappuis y Theóduloz

Unicos especialistas en Chile

COMPAÑIA SUD - AMERICANA DE VAPORES

PROPUESTAS

Se solicitan propuestas para el suministro de los siguientes artículos para el consumo de un trimestre:

QUESO del país;

MANTEQUILLA, y

PAPAS amarillas del centro.

Las propuestas serán abiertas el Lunes 27 del actual, a las 2 P. M., pudiendo la Compañía rechazarlas todas, si así le conviniere.

Datos y pormenores se darán a los interesados en la Oficina de la Compañía, Blanco 895.

Valparaíso, 15 de Julio de 1925.

FERROCARRILES DEL ESTADO

REFUERZO PUENTE "ÑUBLE"

Solicítanse propuestas públicas para la confección suministro y montaje de la cadena de suspensión y (40) cuarenta apoyos para el puente "ÑUBLE".

Las propuestas se abrirán el día Martes 27 de Octubre próximo, a las 15 horas, en el Departamento de la Vía y Obras (Estación Mapocho), donde diariamente, de 14 a 16 horas pueden consultarse antecedentes.

FABRICA MUEBLES MIMBRE

Esta fábrica está vendiendo a precios de liquidación. Tiene chiffonier para ropa guagua, cunas y catres-cunas, paragüeros y basteneros mimbre. Inmenso surtido en amoblados corrientes y modernos, sillones sueltos desde $ 18, amoblados desde $ 35; escritorios señoras, coche para id. cambuchos para ropa, idem para viaje.

JOSE BRAVO — SAN DIEGO 27

VENDEDORES

Necesitamos vendedores para tienda de calzado; inútil presentarse sin buenos certificados de competencia y honorabilidad.

AHUMADA 201

Para curar o evitar
JAQUECAS — ESTREÑIMIENTO
CONGESTIONES — VAHIDOS
EMBARAZO GÁSTRICO

BASTA TOMAR
en una de las comidas
cada dos días solamente
una Píldora
DEL
Dr DEHAUT
147, R. du Faubg St-Denis, Paris
Pero es menester
exigir
las verdaderas
que son completamente blancas y en cada una de las cuales las palabras
DEHAUT à PARIS
están muy claramente impresas en negro.

CONTRIBUCION DEL ALCANTARILLADO DE SANTIAGO

Se recuerda a los propietarios que durante el presente mes de Julio debe pagarse la contribución de alcantarillado del segundo semestre del año; expirado el mes se cobrarán intereses penales, y trascurrido el semestre se procederá al cobro judicial.

Esta contribución se cobra en conformidad a la ley N.o 1624 bis, y para los efectos de su pago no tiene ninguna relación con la ley del Impuesto a la Renta.

La Caja de la Dirección del Alcantarillado recibe estos pagos de 10 a 12 M. y de 2 a 4 P. M., en Delicias N.o 1123.

Santiago, Julio de 1925.

EL DIRECTOR.

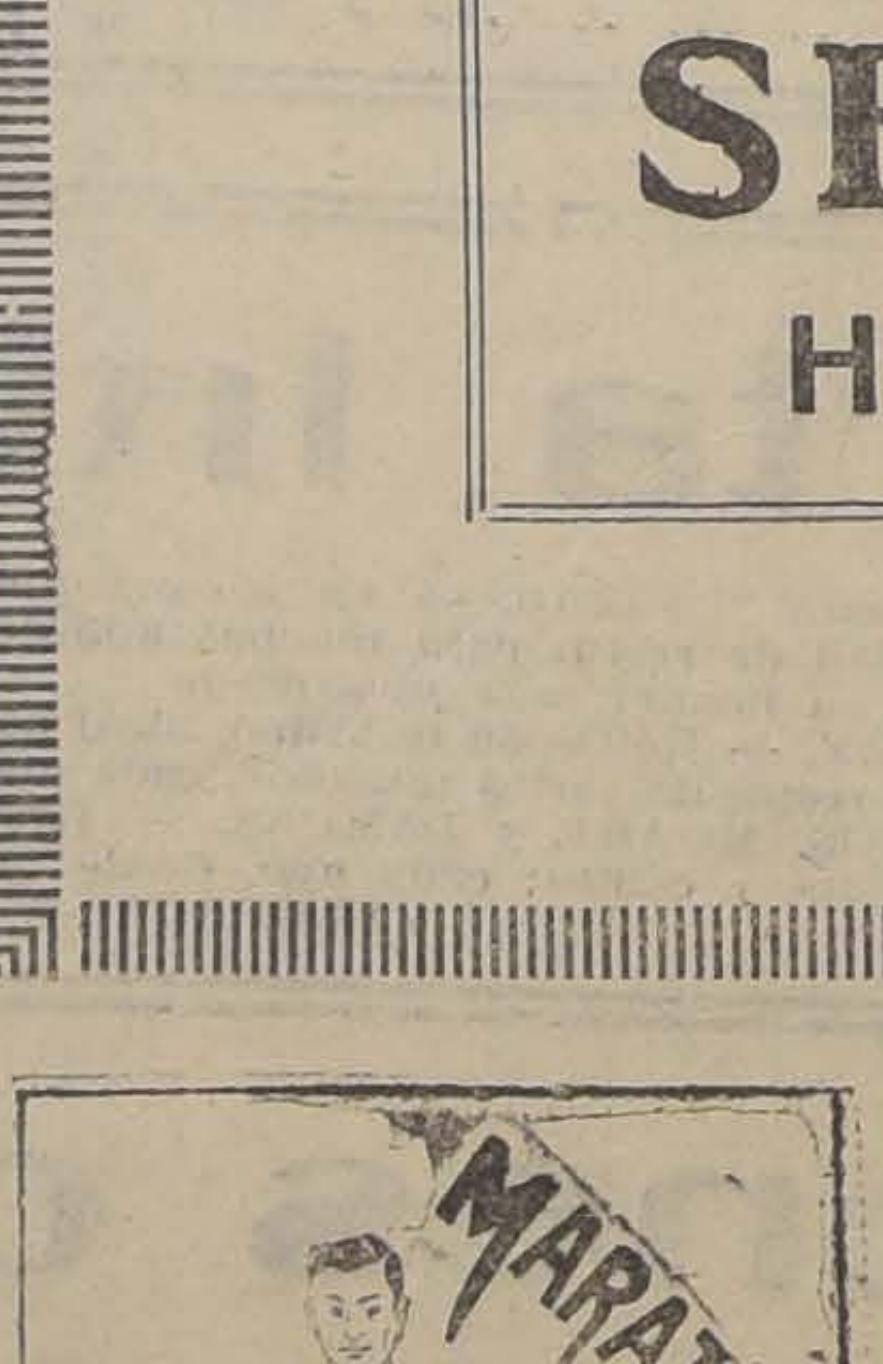

COMPAÑIA CARBONIFERA DE LEBU CONSOLIDADA

(VALES AMORTIZADOS)

De conformidad a los anuncios publicados en "El Mercurio", "El Diario Ilustrado" y "La Nación", hoy a las 5 P. M. en las oficinas de esta Compañía, se verificó el sorteo de vales de la emisión de nueve millones de pesos. Presidió el sorteo el señor Notario don Abraham del Río.

Se amortizaron $ 141,000 y salieron sorteados: de la serie de un mil pesos, los siguientes: 109, 272, 284, 430, 516, 577, 736, 740, 1014, 1042, 1061, 1098, 1142, 1165, 1171, 1192, 1256, 1292, 1323, 1338, 1354, 1359, 1450, 1470, 1483 y 1600; de la serie de cinco mil pesos, los siguientes: 1594, 1643, 1788, 1845, 1901, 1907 y 2000; y de la serie de diez mil pesos, los siguientes: 2167, 2199, 2463, 2465, 2469, 2486, 2490 y 25000.

En consecuencia, y conforme a lo dispuesto en el artículo 13 del contrato respectivo, los bonos sorteados dejarán de ganar interés desde el 1.o de Agosto próximo.

Los interesados pueden pasar a las oficinas de la Compañía el día 31 del mes en curso, a fin de entregarles la orden de pago que les servirá para percibir en el Banco de Chile los intereses y amortizaciones que les correspondan.

EL GERENTE.

Santiago, 24 de Julio de 1926.

RADIO

VARIOCOUPLER Y VARIOMETROS A DIEZ PESOS c|u.

Juegos 3 bobinas para neutrodinos, a veinte pesos j go.

Receptores completos, 1 lámpara

$ 150

Sección Radio
OSCAR SPEORER & CIA.
CASILLA 774

28—J.

SE OFRECE CABALLERO

extranjero, especialista para dirigir trabajo de aire comprimido, con más de 20 años práctica, sea cajones para pilastras de puertos o muelles. Referencias de primer orden. Dirigirse:

DELICIAS 2699.—P. V.

—J.

FABRICA NACIONAL DE SILLAS

"La Gran Rapid"

ALAMEDA DE LAS DELICIAS 3538

Estos precios son por esta semana

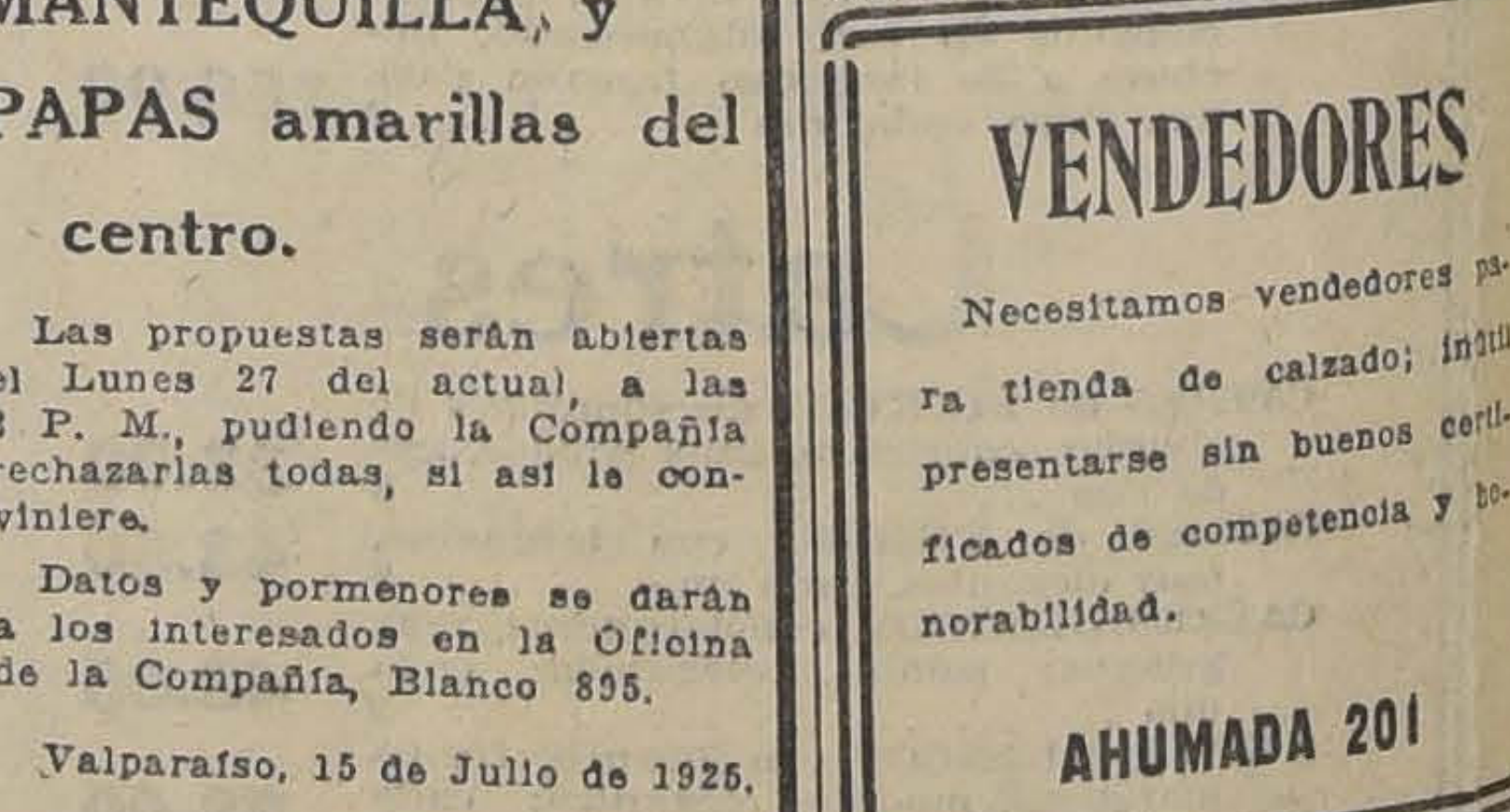

Esta Fábrica ofrece a usted este amoblado tapizado en cuero, al precio de ocasión de $ 320.00, compuesto de un sofá, dos sillones y cuatro sillas.

Sillas encontrará en esta Fábrica, a precios fuera de toda competencia.

Pida catálogos a

O. PINOCHET

LA SOCIEDAD PROFESORES DE INSTRUCCION PRIMARIA ELIGIO AYER NUEVO DIRECTORIO

RESULTO ELEGIDO COMO PRESIDENTE EL PROFESOR DON PEDRO A. ALARCON

Ayer tarde celebró asamblea de socios la Sociedad Profesores de Instrucción Primaria.

En conformidad al acuerdo de asamblea efectuada el 18 del actual, se procedió a elección de nuevo directorio.

Entre ciento veintisiete votantes, la elección arrojó el siguiente resultado:

Para presidente, por don Pedro Alarcón, 126 votos.

Para vice-presidente, por don Héctor Puebla, 124 votos.

Para tesorero, por don Pedro N. Acuña, 122 votos.

Para directores por dos años: por don Eduardo Castro, 126 votos; por don Abel Gutiérrez, 126 votos; por don Luis González, 126 votos; por don Tiberio Gutiérrez, 125 votos; por don C. Flores, 124 votos; por doña Luzmira Dick, 123 votos. Por un año: por don Santiago Tejías, 120. Hubo votos dispersos para presidente y vice-presidente.

Acuerdos:

Se tomaron los siguientes:

1.o Nombrar una comisión para que ponga en manos de S. E. el Presidente de la República la nota de aplauso y adhesión que se acordó enviarle por la dictación de la ley de retiro de los empleados públicos. Esta comisión quedó además encargada de representar al Supremo Gobierno la difícil situación económica del profesorado primario y normal y pedir un pronto mejoramiento de ella.

2.o Publicar la lista de los socios sufragantes en esta elección y ponerla, con sus firmas, a disposición de todos los consocios que se interesen por conocerla.

3.o Finalmente se aprobó el siguiente voto presentado por el consocio don Edgardo Madel:

"En presencia de la actitud adoptado por un reducido grupo de directores y socios que no reflejan el sentir de la mayoría, y, en previsión de posibles acuerdos que, aunque antireglamentarios y por lo tanto sin valor, pudieran desviar el criterio de la opinión pública, la asamblea acuerda:

Que proseguirá tesoneramente la campaña de depuración en que se halla empeñada, para lo cual ya ha conseguido del Supremo Gobierno el envío de un inspector de oficinas fiscales que investigará los procedimientos hasta la fecha seguidos en la contabilidad y en el manejo de los bienes sociales por los pasados directorios.

Que su actual presidente, don Pedro Alarcón, le merece su más absoluta confianza y que en esta solemne ocasión le tributa un franco voto de aplauso y adhesión".

Además se acordó recomendar a los socios su asistencia a una conferencia que dictará el Sábado próximo en el local de la Escuela Salvador Sanfuentes el consocio don Abel Gutiérrez, sobre adquisición de propiedades por el profesorado.

UN SERVICIO ESPECIAL DE TRENES GANADEROS TRAERA EL ABARATAMIENTO DE LA CARNE

EL INTENDENTE MUNICIPAL DIRIGE AL MINISTRO DEL INTERIOR UNA INTERESANTE NOTA EN ESTE SENTIDO

En el día de ayer el Intendente Municipal señor Phillips Hunneus envió el Ministro del Interior una interesante nota en que propone algunas medidas tendientes a producir el abaratamiento de la carne, artículo de primera necesidad que amenaza subir aún más de precio. Estima el señor Intendente que deben adoptarse temperamentos destinados a solucionar este grave problema.

La nota del Intendente Municipal es la siguiente:

"La Administración del Matadero da cuenta a esta Intendencia que el precio de la carne ha llegado actualmente a la cantidad de dos pesos veinticinco centavos el kilo, valor que se estima tiende a ascender, según todas las posibilidades.

Como tan apreciable alza afecta a un artículo alimenticio de primera necesidad, lo cual entraña un peligro grave para la nutrición de la población, el infrascrito se permite solicitar de US. la adopción de las medidas que se indican más abajo, como un medio de producir el abaratamiento de la carne:

1.o Que se rebaje en un cincuenta por ciento el flete del ganado gordo destinado al Matadero;

2.o Que se establezca un servicio especial de trenes ganaderos para el trasporte rápido de los animales destinados a ser beneficiados, con lo cual se evita la apreciable pérdida de animales que mueren actualmente debido a la demora en su movilización; y

3.o Que se rebaje por seis meses el impuesto al ganado argentino; y que se gestione con la Empresa del Ferrocarril Trasandino el establecimiento de servicios de trenes especiales destinados a la movilización de ganado.

Si la práctica demostrara que las medidas solicitadas no producían los beneficios que se esperan de ellas, el suscrito se hará un deber en pedir a US. la dictación de nuevas resoluciones que puedan producir el objeto deseado".

CRONICA POLICIAL

UN AUDAZ ROBO EN LA CALLE 21 DE MAYO

LOS RATEROS ENTRAN A UNA PAQUETERIA Y SE LLEVAN $ 20,000 EN MERCADERIAS

En la mañana de ayer se dió cuenta a la Sección de Seguridad de haberse cometido un cuantioso robo en un establecimiento comercial de la calle 21 de Mayo.

Efectivamente, los ladrones habían penetrado a la paquetería ubicada en la calle citada N.o 845, donde se sustrajeron gran cantidad de mercaderías que el dueño del establecimiento estima lo robado en la suma de $ 20,000.

Tan pronto como se impuso del robo, el comerciante que es un ciudadano turco, se presentó a la 1.a comisaría a dar cuenta de este hecho y de aquí se dió aviso a la Sección de Seguridad para que se iniciaran las investigaciones del caso.

De esta repartición policial se trasladaron al sitio del suceso los inspectores señores Díaz y Poblete, quienes tomaron los datos del robo para seguir las pesquisas.

El Lunes será puesto en conocimiento del juez del crimen de turno este audaz robo que viene a aumentar la lista de los numerosos hechos de igual naturaleza ocurridos en estos últimos tiempos.

El cuento de los pañuelos de seda

UN COMERCIANTE ESTAFADO EN LA SUMA DE 1,700

Don Miguel Valenzuela Salas, comerciante, domiciliado en Maipú 646, se presentó a la policía y expresó que el día 27 de Marzo próximo pasado dió a comisión para la venta cien docenas de pañuelos de sedalina a Alfredo Vergara, avaluados en la suma de $ 1,700.

El reclamante en varias ocasiones ha citado a Vergara para rendir cuentas sobre su negocio, sin que hasta la fecha haya podido hacerlo, pues el citado Vergara se ha negado a ello.

En consecuencia el señor Valenzuela se considera estafado.

El Juez del Crimen de turno ha dispuesto que se practiquen las investigaciones del caso.

Un viraje brusco la arrojó lejos

La Primera Comisaría aprehendió a Eulogio Olmedo Cabrera, domiciliado en Valenzuela Castillo N.o 885, chauffeur de la góndola 4103, en Alameda esquina de Estado.

La detención la llevó a efecto el guardián tercero de la Brigada Central, Víctor Arellano, a petición de Soledad Reyes de Zamorano.

Esta, en circunstancias que viajaba en la góndola, en un viraje brusco, fué arrojada al suelo, resultando con una lesión en la cabeza, de gravedad, según diagnóstico del Hospital de San Borja, donde fué asilada.

El chauffeur Olmedo, fué puesto ayer a disposición del Juzgado del Crimen de Turno, para que explique al juez las causas del accidente.

Las Cooperativas de la Policía

BALANCE DEL 1.o DE ENERO AL 30 DE JUNIO DE 1925

NOMINAS DE LAS COMISARIAS	DEMOSTRACION Capital	ut. liquida	Cap. gen.
Brigada Central y Sec. de Seguridad	$ 17,100.00	$ 3,840.10	$ 20,940.10
1.a Comisaría..	13,350.00	867.70	14,217.70
2.a Comisaría...	8,050.00		8,050.00
3.a y 5.a Comisarías...	14,000.00	6,039.20	20,039.20
4.a y 12.a Comisarías..	33,856.00	5,066.56	38,922.56
6.a Comisaría...	9,075.00	2,577.30	11,652.30
7.a Comisaría	24,486.90	4,130.13	28,867.03
8.a Comisaría.....	5,725.00	1,474.00	7,199.00
9.a Comisaría..	17,450.00	2,671.10	20,121.10
10.a Comisaría..	12,000.00	2,640.00	14,640.00
11.a Comisaría..	3,350.00	274.00	3,624.00
13.a Comisaría.	10,800.00	3,480.00	14,280.00
Total general...	$ 169,242.90	$ 33,110.09	$ 202,552.99

Santiago, 25 de Julio de 1925.

(Firmado).— **PAULINO GAETE LETELIER.**

Tesorero General

La góndola loca

HACE DE LAS SUYAS EN LA COMUNA DE PROVIDENCIA

Don Jorge Llaing Williams, domiciliado en Privídencia N.o 2495, se ha presentado a la policía de ese sector exponiendo que en circunstancias que viajaba en su auto fué chocado por la góndola N.o 4345 manejada por Víctor González, sufriendo algunos perjuicios de consideración.

Poco después se presentó a la misma repartición policial, Segundo Osorio Acuña, cauffeur del auto 5403, a quejarse de un atropello hecho por la misma góndolita 4345.

En este choque salió herido el pasajero Fernando Galaz Fuentes.

Principio de incendio

La 3.a Comisaría dió cuenta de haberse producido un principio de incendio en la casa habitada por doña Elena Roberts de Correa, Teatinos 557, altos, a causa de haberse inflamado una chimenea de la estufa.

Se dió la alarma por teléfono particular, acudiendo la 3.a y 6.a Compañías, las que sofocaron oportunamente el fuego.

No hubo daños de importancia.

La propiedad tiene un seguro de $ 100,000 en "La Santiago" y el mobiliario en $ 25,000, en la Compañía "Nacional".

Las personas afectadas quedaron citadas al Juzgado.

El denuncio del zorzal

José Olguín Pérez, gañán, fué detenido ayer a las 7 P. M., en Germán Riesco esquina de Arauco porque en los momentos que pasaba por la esquina nombrada, llamó la atención al guardián aprehensor las voces de auxilio de un zorzal.

El detenido fué interrogado por el dragoneante Manuel Benítez, no dando explicaciones satisfactorias de una jaula con un zorzal que llevaba oculto, dejándolo enjaulado junto con el zorzal en la 12. Comisaría.

Rato más tarde se presentó Juan Riveros, exponiendo que el zorzal había sido hurtado de su domicilio.

SOC. ANONIMA TABACALERA SCHIAFFINO

Cita a junta general ordinaria para el 30 de Julio, a las 4 P. M., en Morandé 330.

Soc. An. TABACALERA SCHIAFFINO

Cita a junta general extraordinaria para el 30 de Julio, a las 5 P. M., en Morandé 330. Objeto de la junta: suscribir segunda cuota capital.

IMPORTANTE NEGOCIO DE
Chanchería
y Carnicería
VENDO POR AUSENTARME DEL PAIS
Informes:
CASILLA N.° 3797

29—J.

Caja Nacional de Empleados Públicos y Periodistas

DISPOSICIONES DE CUMPLIMIENTO INMEDIATO

EMPRESAS PERIODISTICAS.—Quedan comprendidas en la ley las que editen en talleres propios y por su cuenta, diarios, periódicos, semanarios o revistas mensuales y ocupen, a lo menos un personal de 10 individuos, entre empleados y operarios. Estas Empresas deberán descontar a todos los individuos a su servicio el 5 por ciento del sueldo o jornales devengados en la segunda quincena del presente mes y remitirlo antes de los primeros cinco días del mes entrante a la Administración de la Caja, conjuntamente con la imposición de la Empresa, equivalente a otro 5 por ciento.

La infracción a esta disposición está penada con multa de 200 a 1,000 pesos.

CLUB HIPICOS E HIPODROMOS.— La contribución del 2 por ciento sobre el monto de las apuestas mutuas en las reuniones verificadas con posterioridad al 15 del presente mes, deberán ser remitidas a la Caja dentro de los cinco días siguientes a la fecha de su percepción.

El retardo en el cumplimiento de esta disposición está penado con multa de 300 a 2,000 pesos.

EL DIRECTOR

EN EL CALLEJON DEL GUANACO ESTABA LA FÁBRICA DE BILLETES FALSIFICADOS

DESPUES DE LOCALIZAR EL SITIO DE SU FUNCIONAMIENTO, EL INSPECTOR Sr. FINCH Y VARIOS DETECTIVES SE DEJAN CAER AYER Y DESCUBREN LA IMPRENTA CLANDESTINA.—EL JEFE DE LA SECCION DE SEGURIDAD, Sr. BRAVO MURILLO, SE TRASLADA AL CALLEJON DEL GUANACO Y ORDENA RECOGER LOS MATERIALES ACUSADORES, COMO: PLANCHAS, CLISES, PRUEBAS, PAPELES, ETC.—HAN SIDO APREHENDIDAS Y SE ENCUENTRAN INCOMUNICADAS VARIAS PERSONAS QUE SE HALLAN MEZCLADAS EN ESTA FALSIFICACION DE BILLETES DEL TIPO DE $ 5, 10, 20 Y 100

La Sección de Seguridad ha obtenido por intermedio de la brigada de estafas completo éxito en una investigación que se estaba efectuando con la mayor reserva desde hace algún tiempo.

Se trata nada menos que del descubrimiento de una imprenta clandestina ubicada en los afueras de la ciudad y que se dedicaba a la impresión de billetes del tipo de $ 5, 10, 20 y 100.

Los detectives habían tenido noticias que en el comercio circulaban billetes falsificados y con el objeto de descubrir su origen empezaron a practicar las pesquisas con todo sigilo a fin de que las personas que estaban haciendo ese trabajo no se dieran cuenta ni sospecharan la vigilancia que se ejercía sobre ellas.

Y cuando se creyó oportuno, después de localizar el sitio donde funcionaba la fábrica de billetes falsificados, se dió el golpe obteniendo los brillantes resultados que se esperaban.

UN POCO DE HISTORIA

Según las investigaciones hechas por esta repartición policial y los datos que hemos podido obtener en otras fuentes, esa imprenta funcionó en un principio en la Avenida de Las Acacias N.o 5 en un chalet ubicado en ese sitio.

Dueño de esa imprenta era un señor que ya no existe y quien fué el que inició la fabricación de los billetes falsificados para legársela a un ciudadano llamado Eduardo Mangelsdoff, quien se encuentra ya en poder de la Sección de Seguridad en compañía de su mujer y de otros cómplices.

La noticia de esta imprenta clandestina llegó a conocimiento de otras personas, las que hicieron una visita a Mangelsdoff con el objeto de verla funcionar y como eran entendidas en las artes gráficas, bien luego se impusieron de su importancia y trataron de quedarse con ella comprándola o por medio de otra negociación.

UNA AMENAZA QUE NO RESULTA

Las personas indicadas ofrecieron comprar los materiales que servían para la fabricación de billetes y como el dueño se negara lo amenazaron con denunciarlo a la justicia.

Pero Mangelsdoff que es todo un lince a su vez les hizo ver que si llevaban adelante su amenaza de denunciarlo, los perjudicados serían ellos mismos, por cuanto en el examen de las planchas y clises habían quedado sus impresiones digitales, lo que sería suficente para que la policía creyera que eran los falsificadores y no él.

Estas razones que eran de peso, dejó sin efecto el denuncio y con el objeto de evitar futuras dificultades, se optó por trabajar entre todos dentro de la mayor armonía.

UN CAMBIO DE LOCAL

De acuerdo los miembros de la sociedad falsificadora de billetes, iniciaron sus trabajos con toda actividad.

Como encontraran que el chalet de la Avenida de Las Acacias se hallaba demasiado lejos, resolvieron venirse un poco más cerca de la ciudad.

Con este fin arrendaron un local ubicado en calle Inés de Suárez esquina del Callejón del Guanaco y colocaron los materiales en un subterráneo.

Y en ese local siguió funcionando la máquina falsificadora de billetes con todo éxito y dentro, como es natural, de la mayor reserva.

Pero esta reserva no fué lo suficiente para impedir que los detectives de la brigada de estafas que se encuentra a cargo del inspector de investigaciones señor Finch, tuvieran noticias de su funcionamiento.

SE ALLANA EL LOCAL

Localizado el sitio donde funcionaba la imprenta clandestina y conseguida la orden respectiva del juez del crimen de turno, señor Darrigrandi, el señor Finch acompañado de los detectives señores Moncada y León se dejó caer a la calle Inés de Suárez esquina del Guanaco.

Allí encontraron sólo a la señora de Mangelsdorff, la que no pudo oponerse al allanamiento, pero según se nos informa, trató de ocultar algunas maletas donde se encontraban las planchas acusadoras.

Pero los detectives no le dieron tiempo para la maniobra y no sólo recogieron esas maletas sino que encontraron toda la imprenta y papeles en que se hacía la falsificación.

Allí hallaron hasta planchas para falsificar billetes peruanos...

Los detectives tuvieron conocimiento que en estos últimos días habían quemado una cantidad de billetes cuya fabricación resultó defectuosa, por lo que estimaron que era mejor destruirlos a fin de no dejar rastros.

EL JEFE DE LA SECCION SE TRASLADA AL LOCAL

El inspector señor Finch tan pronto como se encontró al frente de todas las planchas, pruebas, clises y demás materiales de la fabricación de los billetes, dió un aviso telefónico a la Sección de Seguridad para ponerse al habla con el jefe don Carlos Bravo Murillo.

Una vez que el señor Bravo Murillo estuvo en el fono, se le dió cuenta del éxito de las investigaciones.

Este funcionario policial le dió desde el primer momento la importancia que tenía la diligencia y se trasladó al sitio donde funcionaba la imprenta.

Allí se impuso detenidamente de cómo se trabajaba en la fabricación de billetes y ordenó que los materiales fueran trasladados a la Sección de Seguridad junto con cuantos papeles de importancia se encontraron en el local.

LAS APREHENSIONES

Los primeros en caer en poder de la Sección de Seguridad fueron el citado Mangelsdoff y su mujer.

En la Sección de Seguridad fueron interrogados hasta que confesaron el delito y dieron los nombres de sus cómplices.

Los detectives salieron en busca de éstos y lograron detener a varios, los cuales permanecen incomunicados en los calabozos de la Sección de Seguridad.

Ayer tarde se buscaban a otros individuos que se encuentran mezclados en estas falsificaciones y que sin duda alguna caerán también en poder de la Sección de Seguridad.

Después que se detuvo a los principales culpables, el jefe de la Sección de Seguridad dió aviso al juez del crimen de turno señor Darrigrandi.

SE INICIA EL SUMARIO

El juez tan pronto como se le dió aviso, se trasladó a la Sección de Seguridad con el objeto de iniciar el sumario y tomar declaraciones a los culpables.

El señor Darrigrandi se constituyó en una de las salas de la Sección de Seguridad acompañado del oficial 1.o del tribunal, señor Rodríguez, e inició el interrogatorio.

Todos los reos fueron llamados a su presencia y prestaron importantes declaraciones que se mantienen en la más absoluta reserva.

Después de haber terminado este trabajo, el juez regresó al tribunal para seguir ocupándose en este mismo asunto.

Los detenidos quedaron en la Sección de Seguridad en calidad de incomunicados, pero en la noche fueron trasladados a la Cárcel Pública.

CASA DE MAQUINARIA
TEODORO PREISLER B. —:— SANTIAGO
CASILLA 2587 — HUERFANOS 2448 — TELEFONO 2928
Ofrece de ocasión:
ARADOS "ECKERT" DE 3 PUNTAS
ARADOS "RUD SACK" DE 3 PUNTAS
ARADOS "TRITON" DE 3 PUNTAS.

Señorita
CON BUENA LETRA Y QUE SEPA ESCRIBIR A MAQUINA NECESITA
STANDARDT & Cía. S. A. C.
570 – BANDERA – 572

Liquidación Total por Conclusión de Negocio
DE TODAS LAS EXISTENCIAS DE LA TIENDA DE ENCAJES Y BORDADOS
EL PARAISO
(CASA ESPAÑOLA)
21 DE MAYO
551 · 553
ANTES DE HACER SUS COMPRAS EN OTRA CASA, VISITENOS Y SE CONVENCERA DE ESTA VERDADERA LIQUIDACION
NOTA. — Se traspasa el arriendo.

ENCAJES DE BOLILLO
EL MAS EXTENSO y VARIADO SURTIDO DE SANTIAGO

PAÑUELOS BORDADOS
EN CAJITAS DE FANTASIA, ESPECIAL PARA REGALOS

APLICACIONES DE BOLILLO
APLICACIONES BORDADAS PARA ROPA BLANCA

MEDIAS
DE SEDA Y DE HILO
EL MAS SELECTO Y VARIADO SURTIDO EN COLORES DE MODA

ECHARPES DE FANTASIA
PAÑUELOS DE SEDA CHINESCOS

Carteras de FANTASIA
PUNTOS PARA CORTINAS Y PARA VISILLOS

BORDADOS
DE TODAS CLASES y ANCHOS A PRECIOS SUMAMENTE REBAJADOS

Angel Custodio Leiva B. C.

LA INTERESANTE VERMOUTH DE ESTA TARDE

El directorio de esta prestigiosa institución ha confeccionado para hoy Domingo, a las 6 P. M., una interesante velada literario-boxeril en honor del socio de esta entidad, don Humberto Gariazzo Petrizzio, como un justo reconocimiento a la labor desarrollada en pro de la colectividad.

En el carnet boxeril tomarán parte los mejores elementos del Custodio Leiva, R. del Canto y G. Contreras.

El encuentro de fondo estará a cargo de los valientes peleadores Juan Cáceres, campeón del Heriberto Rojas y Luis A. Munita, del Pablo Muñoz. El match es esperado con el más alto interés, ya que sus protagonistas son los más destacados pesos livianos de sus respectivas instituciones.

El programa completo es el siguiente:

3 rounds, Benjamín Tévere, del Leiva, con Arturo Riffo, del R. del Canto.

Variedades.

Match a 4 rounds, entre José Cordero, del Leiva, y Carlos Troncoso, particular.

5 rounds, entre Miguel Díaz, del R. del Canto, y Arturo Mardones, del Leiva.

5 rounds, semi-fondo, entre Rafael Dinamarca, del Leiva, y Humberto Quiñones, del R. del Canto.

Variedades.

Match semi-fondo, a 5 rounds, entre Manuel Wilson, del Leiva, y Leopoldo Fores, del G. Contreras.

Match de fondo, a 5 rounds, entre Juan Cáceres (Siki), 62 kilos, del H. Rojas y Luis A. Munita, 62 kilos, del Pablo Muñoz.

En Rancagua

LUIS ROJAS CON JORGE LOPEZ

El 3 de Agosto próximo se efectuará en Rancagua, en el Teatro Victoria, el match a diez rounds entre los pesos liviano, Luis Rojas y Jorge López.

Por las condiciones de los rivales se nota en Rancagua un marcado interés por presenciar el match, pues es el de mayor atractivo pugilístico que se ha ofrecido en estos últimos tiempos en el vecino pueblo.

López se entrena en Rancagua y Rojas en ésta, donde es secundado por su hermano Juan, campeón suramericano de peso mosca de aficionados.

EN SAN ANTONIO.—La velada del Miércoles.—La postergación ha aumentado el entusiasmo entre los habitantes de ese puerto por los encuentros que se han organizado entre aficionados de San Antonio y Melipilla, versus aficionados del Centro Los Sports.

Los que cruzarán guantes son:

Cuatro rounds entre Pedro Cáceres, de San Antonio, versus Juan Grez, de Santiago.

Cinco rounds, entre Enrique Toro, de Melipilla versus Carlos Rojas, de Santiago. Este encuentro es semi-fondo.

Ocho rounds, gran match de fondo, entre Juan de Dios Espina, de San Antonio, y José Ponce, de Santiago.

En total se harán 17 rounds de pelea, lo que basta para justificar el interés que se ha demostrado.

CENTRO RODOLFO JARAMILLO.—En la próxima semana se llevará a efecto en el amplio local del Centro Rodolfo Jaramillo, una interesante velada pugilística en el que tomarán parte conocidos aficionados de la capital y del barrio Estación.

Como dato ilustrativo citaremos los nombres de Miranda, José Canales, Aquiles Lorca Alberto Cornejo, Ramiro Ortiz, Egidio Pacheco y la gran pelea de fondo que ha sido confiada a Filadelfio Silva y Lorenzo Caballero, el mejor peso liviano con que cuenta la institución.

PROVIDENCIA B. C.—Este Centro llevará a efecto el Jueves 30 del presente, a las 9.30 P. M., en su cómodo local, Santa Isabel 404, una interesante velada boxeril en honor del señor Germán Ossa Prieto, director honorario de este Centro.

El programa confeccionado para esta función será de sumo interés, dada la calidad de los aficionados que actuarán.

NATIONAL SPORTING CLUB. — La velada que se ha venido anunciando se llevará a efecto el 1.o de Agosto.

El match de fondo será por el campeonato peso gallo del club, por lo que hay mucho entusiasmo en concurrir, pues desde esa fecha se continuarán efectuando semanalmente veladas.

Jorge Mees y Rafael Gazmuri, serán los del match de fondo.

Buenos profesionales y aficionados completarán el programa.

CENTRO DEPORTIVO RAFAEL DEL CANTO.—Cítase a sesión de junta general para hoy, a las 10 A. M. Se recomienda la asistencia, especialmente a los siguientes aficionados que representarán al Centro en los campeonatos de la Asociación de Box de Santiago:

Manuel Leppe, Gregorio Ravets, Miguel Díaz, Jacobo Riffo, Humberto Quiñones, José Yáñez, Ernesto Peña, Erasmo Rodríguez, José Cerda, Nepomuceno Cea, Luis Miranda y Filidor González.

CENTRO BOXERIL LOS SPORTS —La reunión del directorio.—La matinée de hoy.—La velada del Jueves.—En atención a que hay varios asuntos de interés que tratar, se cita al directorio a sesión para hoy, a las 2 de la tarde.

—La matinée de esta tarde es organizada por el Centro Germán Contreras. Presentará un excelente programa. Se invita a todos los vecinos del barrio y muy especialmente a los socios y directores.

—Se ha cedido el local al club de football Cuatro Naciones para que realice el próximo Jueves 30 una velada literario-musical y de box.

En la parte boxeril tomarán parte varios elementos de cartel. El Centro Los Sports también se hará representar por algunos de sus mejores pupilos.

—Los que deseen concertar matchs con los peleadores de este Centro, pueden verse esta tarde con el concertador señor Gac en el gimnasio.

GIMNASIO RODOLFO NUÑEZ.—Esta tarde tendrá lugar una interesante matinée con el siguiente programa:

3 rounds entre los pesos semi-hoja Alamiro González, particular, y Luis Miranda, del R. Núñez.

4 rounds entre los pesos mosca mos Luis Amador y Santiago Molina, ambos particulares.

4 rounds entre los pesos moscas, Pedro Silva, de la Sociedad de Auto-Buses, y Víctor Manuel Droguett, del R. Núñez.

5 rounds entre los pesos gallo Enrique Tapia, del J. Contreras, y Roberto Martínez, del R. Núñez.

5. rounds revancha entre los pesos pluma Fernando Acosta y Jorge Rojas, ambos de la Sociedad de Auto-Bus.

6. Match semi-fondo a 5 rounds, entre los pesos livianos Oscar Santibáñez, de la Sociedad de Auto-Bus v. Luis Lucero, de la Federación de Box de Chile.

5. rounds entre los pesos liviano, Rafael González, del J. Contreras, versus Luis Fariña, del R. Núñez.

Match de fondo a 5 rounds, con uno más en caso de empate, por la final del campeonato interno del Gimnasio en la categoría peso gallo, Enrique Aros versus Luis Arévalo.

MANIFESTACION EN HONOR DE LUIS GOMEZ.—El Círculo Ku Klux-Klan realizará el Miércoles 29 del presente, una manifestación de aprecio en honor del socio de este Círculo, Luis Gómez.

Esta manifestación consiste en una comida y se llevará a efecto en el Regina Hotel el Miércoles a las 9 P. M.

Dadas las simpatías de que goza el señor Gómez y por el entusiasmo que reina entre sus consocios creemos que esta manifestación sea todo un éxito.

Los socios pueden pasar a retirar sus tarjetas en la secretaría del Círculo, San Martín 922, o en San Pablo 1070.

CENTRO BOXERIL DEL PATRONATO DE LOS SAGRADOS CORAZONES.—Campo de Marte 160.—Hoy a las 6 P. M., se llevará a efecto la interesante velada boxeril que ha preparado este centro, en la cual tomarán parte destacados peleadores del Centro Los Sports, Rafael del Canto y este centro.

El campeón de Cautín, peso gallo, Luis Castro, hará una interesante academia con uno de los mejores pesos mosca de Los Sports.

El programa es el que sigue:

1. Pelea a 4 rounds entre los pesos hoja Luis Peralta, campeón del Patronato, versus Enrique Machiavello, campeón de Los Sports.

2. Oscar Norambuena versus Ricardo Lalande, 4 rounds, ambos del Patronato.

3. Aquiles Lorca, campeón peso mínimo de Los Sports, versus Manuel Verdugo, campeón del Patronato, 4 rounds.

5. Pelea a 5 rounds entre los pesos pluma Alfredo Sepúlveda de Los Sports, versus René Guzmán, particular.

6. Semi-fondo 5 rounds, entre José Rojas, campeón peso mosca de Los Sports, versus Humberto Quiñones, del Rafael del Canto.

7. Pelea de fondo, 5 rounds, José Garrido, campeón peso liviano del Aliro González, versus Carlos Jiménez, campeón peso pluma de Los Sports.

Una buena banda amenizará el espectáculo.

CUALQUIERA CALEFACCION ES BUENA, PERO SOLO LA

CALEFACION a GAS

REUNE LAS CONDICIONES DE

Economía y Seguridad que Usted necesita

OJO

Las modernas estufas a gas no necesitan cañón de ventilación y su consumo es de 16 centavos moneda corriente por hora, suficiente para temperar una pieza de dimensiones corrientes.

MAYORES INFORMES: CIA. DE CONSUMIDORES DE GAS

CAUSAS EN TABLA DE LA CORTE SUPREMA

SEMANA DEL 27 DE JULIO AL 1.o DE AGOSTO DE 1925

Lunes 27.—Relator señor Novoa

De 1 a 5 P. M.: Asuntos de Pleno, lectura de sentencias y acuerdos.

Miércoles 29.—Relator señor Fontecilla

De 1 a 2 P. M.—Acuerdos, lectura de sentencias y vista de:

1 Queja de Tomás Cereceda, 820 A
2 Apelación de Alejandro Rosa Salinas, 7945.. .. .. A
3 Contra José del C. Toro Toro. Apelación de Samuel Enrique Illanes, 2211.. .. .. A

De 2 a 5 P. M.—Vista de las siguientes causas:

1 Contra Aníbal Maturana Calvo, Aníbal 2.o y Julio Maturana Lazo (querellante Francisco Lagreze, 2033 (Cont.). C
2 Contra José Baccelliere, 2240. . C
3 Contra Luis Rivas, 2241. . . C
4 Contra Miguel Puig, 2242. . . C
5 Sociedad Carbonífera de Puchoco y Coronel con Cía., Carbonífera y de Fundición Schwager, 8121.. C
6 Alejandro Guzmán, Ruperto Echeverría, Pedro Blanquier, Santiago Pérez Peña, Daniel Risopatrón, Juan Zamorano, Julio Santa María, Eufemia Dávila de Sayago, Leonel Alaur, María, Alicia Sayago Dávila, Gaspar Fernández por Blanca Sayago y Berta Sayago Varela con Ferrocarriles del Estado, 8100.. C
7 Onofre Lillo con Francisco S. Donoso, 8080.. C
8 Lino Hernández E., con Junta de Beneficencia de La Serena, 7900.. C
9 Zunilda Rojas v. de Miranda con Ferrocarril Salitrero, 6702. C
10 Fisco con Empresa Anglo Chilian, 7620.. C
11 Doralisa Rojas con Teodoro Lowey, Mercedes Miranda v. de Rojas y Jertrudis Atressan de Fischer, 7882.. C
12 Quiebra Juan Milos. C
13 Andrés C. Lapostol con el Fisco, 7673.. C
14 Moreno Hnos. con Fisco 8048 .. C
15 Carlos V. Aramayo con Fisco, 8090.. C
16 Daniel Bolados C. con Fisco, es parte don Jorge A. Guerra, 7459.. C

Jueves 30.—Relator señor Fontecilla

De 1 a 2 P. M.: Acuerdos y lectura de sentencias.

De 2 a 5 P. M.—Vista de las siguientes causas:

1 Contra José Iglesias, 2239. . C
2 Contra Carmen Riveros, 224. . C
3 Contra Fernando Montalban, 2243.. C
4 José Jesús Correa con Banco Garantizador de Valores, 7671. (Continuación). C
5 Banco Chileno Garantizador de Valores con Justino Beláustegui (son partes: Leonel Edwards, Francisco José Prado y Alfredo Délano), 7665.. C
6 Alejandro Torrealba con Dorila Nilo, 7895.. C
7 Carmen Morales v. de López con Pedro Pablo López, es parte Antonio Montenegro por Zoila Rosa López de Montenegro, 6765.. C
8 Ester Mattienzi v. de Gervasoni con Fisco, 7010.. C
9 Ester Mattienzi v. de Gervasoni con Fisco 7011.. C
10 Manuel J. Montero contra juez letrado de Cauquenes, 3482. . C
11 Ramón Alzérreca con Guillermo Errázuriz, 6313.. C
12 Onofre Salinas con Francisco Zacarías Bernat, 7764.. C
13 Mancilla y Díaz con Municipalidad Iquique (es parte Arturo del Río), 5444.. C
14 Rafael Heredia con Fisco, 7261 C
15 Wessel Duval y Cía. con Asociación de Productores de Salitres, 7717.. C
16 Julián 2.o Montero con Junta de Beneficencia de Santiago, 8113.. C

Viernes 31.—Relator señor Novoa

De 1 a 2 P. M.—Acuerdos lectura de sentencias y vista de:

1 Recurso de queja Delfina Lawrence de Tejada, 8143. . . . A
2 Recurso de queja Director del Tesoro, 8184 .. .. A

De 2 a 5 P. M.—Vista de las siguientes causas:

1 Reclamación de Luis Valenzuela L., sobre nulidad de elección de Coinco, 8081.. C
2 Kristián Kruger y otros con José Timoteo Venegas, 7071. . C
3 Jertrudis Martínez de Calderón con Luis Pinto, 7348. C
4 José Antonio Figueroa con Jerónimo Bardi, 7853. C
5 Enriqueta García de Pedersen con Cristián Pedersen, 7761. C
6 Sucesión Juan Delgado con Fisco (es parte la Cía. Salitrera El Peñón), 8093. C
7 Pedro Gilabert con Fisco, 7891. C
8 Alberto Alvarez con Comuneros Estancia Cuesta de la Arena, 7683.. C
9 Benjamín Lagos con Banco Español de Chile, 7929. C
10 Pedro Ruiz Tagle con Fisco, 8141.. C
11 Partición del fundo Itropulli, 3844.. C
12 Cía. Sur Americana de Electricidad con Jorge Furet y Francisco Sarragosi, ... C
13 Mercedes Sánchez de V. con Otto Harnecker 7693.. C
14 Cía. Sur Americana de Petróleo con Luis A. Troncoso, 8044 C
15 Samuel Besoaín con Alberto Crespo y Sara Besoaín, 8139. C
16 Juan Bergoeing y Germaine Sentex de Bergoeing con Juan B. Cabroller, 8162.. C

Sábado 1.o de Agosto.—Relator señor Novoa

De 1 a 2 P. M.—Acuerdos y lectura de sentencias.

De 2 a 5 P. M.—Vista de la siguientes causas:

1 Pascuala Valenzuela con Sucesión Manuel Gallo Montt, 8051. . C
2 Granja y Cía. con Comunidad Pampa Ovalle y Fisco, 8061. C
3 Pablo 2.o Marinkovic con The Union Oil Company, 7489. . C
4 Eliseo Valenzuela L. con Asociación Canal de Mallarauco, 7910.. C
5 Fisco con Cía. de Salitres y Ferrocarril de Junín, 81119.. .. C
6 Juan Manuel Espinoza con Ferrocarriles del Estado, 7983! C
7 Constanza Cortés con Carolina Francos Schwanger, 7571.. .. C
8 Contra José Ruiz y Antonio Menéndez, 2098.. C
9 Luis Cousiño con Fisco, 7194. C
10 Trinidad Arriagada de Cid con Luis Segura y Juana Morales de Aguilera, 7169.. C
11 Síndico quiebra de Pedro Costa con Banco Santiago, 7753. . C
12 Contra Diógenes Polidoro Neira, 209.. C
13 Contra Ricardo O. Sierralta S., 2184.. C
14 Contra Fernando Montalban, 2225 C
15 Contra Tomás Godínez, 2232. . C

Conforme.—Santiago, 25 de Julio de 1925.

PRIMERA SALA

Martes 28.—Relator señor Fontecilla

1 Lumié Zúñiga, Luis Jiménez, Jenaro Silva, Exequiel Strange y Gustavo Letelier contra Pedro Letelier, Jorge de la Cruz Contra, Luis A. Rivera, Federico Weston, César Caravagno, Manuel A. Molina y Santiago Vergara, 2220. C
2 Teófilo Figueroa con Alfredo Acevedo, recurrente Carlos A. Mendoza, 8166.. C
3 Adolfo Pessis con Elías Horowitz, 8185.. C
4 Elías Errázuriz L. con Francisco Echenique G., 8197 . . C
5 Evaristo Varela con Daniel Varela. Son partes también recurrentes Humilde González y Martín Varela v. de Lermanda, 8129.. C

Conforme.—Santiago, 25 de Julio de 1925...

SEGUNDA SALA

Martes 28.—Relator señor Novoa

1 Sociedad Altos Honos de Chile con Abel Eugenio Carbonel y Abel Armand (son partes también don José de la Taille, don Omar Duvivier, y las sociedades Gutehoffnungshütte, Aktienverein für Bergbau und Hüttenbetrieb y W. H. Müller y Cía. 7949 (Cont.).. C
2 Ramón Serrano con Tulio Molina y otros, 8128.. C
3 Expedientes acumulados de David Montt Julio, hoy su sucesión, don Juan Murray y Diego A. Sutil, hoy su sucesión y Cía. Agrícola de Vallenar y de Humberto Montt Tagle, Luisa Montt de Isaac y Blanca Montt v de Montt con David Montt Julio, hoy su sucesión, Juan Murray, Diego A. Sutil, hoy su sucesión y la Cía. Agrícola de Vallenar. Es parte don Aurelio Barros Lastarria, 8155.. C
4 Catalina Jerla contra Santiago Espina Hevia e Ireno Morales Leiva, 2185.. C

Conforme.—Santiago, 25 de Julio de 1925.

MOVIMIENTO HABIDO EN 25 DE JULIO DE 1925

CORTE SUPREMA

El Tribunal se ocupó de los acuerdos.

Borradores de sentencias

El señor Risopatrón entregó en la causa de Pinto con Godoy; y el señor Vargas, en la causa de Vega con Tracción Eléctrica.

Falladas de acuerdo

Contra Juan Albandoz, ha lugar fondo; redactor señor Anguita; y Contra Alberto Gómez, ha lugar fondo; redactor señor Bezanilla.

Examen de abogado

Fué aprobado y prestó el juramento legal don Bernardo Muñoz Latorre, cuya memoria trata de: "De los impuestos directos en general y del impuesto a la renta en especial".

CORTE DE APELACIONES

1.a Sala.—Relator señor González Campos

1 Contra Berta Riquelme, alcoholes, revocada.
2 Contra Ramón Olivares, alcoholes, confirmada con declaración.
3 Contra Vicente Correa, alcoholes, confirmada.
4 Contra Francisco Pérez, alcoholes, confirmada.

Secretario, el señor Fabres.

Agregada, contra Fernández y Martínez, en acuerdo.

Don Fernando Guzmán, alegó por la revocación, en la 1.a; y por la confirmación, en la 2a.

2.a Sala.—Relator señor Varas Olea

1 Contra D. Ubilla, aprobada.
2 Contra J. Carrasco, confirmada.
3 Contra L. Hondatelli, vuelta 1.a instancia.
4 Contra P. Ibarra, revocada.
5 Contra M. Acevedo, confirmada.
6 Contra P. Cornejo, confirmada.
8 Contra J. Quiroga, pendiente.
9 Cobro de honorarios A. Antolsseis, trámites.
10 M Arenas contra E. Toro, no se vió.

No vistas las demás.

Agregada:

Contra Carlos Sandoval, trámite.

Alegaron a la 5 don Pablo Larraín.

En la 7.a, don Fedrico Thumm con don Gusavo Cano.

En la 8.a, don Belisario Troncoso, confirmando.

3.a Sala.—Relator señor Mac-Iver

Falladas:

1 Contra José Lavín.
2 Contra Arnoldo del Campo.
3 Contra Juan Bautista Meneses.
4 Contra Eusebio Ibarra.
5 Contra Angel María Cabrera otros.
6 Contra Manuela Flores Vásquez.
7 Contra Arturo Suazo Contreras.
8 Contra Eleuterio Durán.
9 Sumario por incendio en propiedad de Francisco Rojas.
10 Contra Ramón Fuentes y Angela de la C. Morales.
12 Contra Juan 2.o Díaz.
13 Contra Armando Rojas.

Secretario, el señor Fabres.

4.a Sala.—Relator señor Bernales

1 Contra J. Olave, aprobada.
2 Sumario por robo E. Páez, aprobada.
3 Contra T. Alfaro, aprobado.
4 Contra J. Rosende revocada.
5 M. López, aprobada.
6 Contra J. Ortiz, sin tribunal.
8 Contra N. Godoy, confirmada.
9 Contra S. Concha, confirmada.
10 Contra R. Moscoso, revocada.
11 E. Zañartu, confirmada.
12 Contra Juan D. Mora, confirmada.
13 Contra J. Catani, aprobada.
15 Contra Badia, aprobada.
16 Contra S. Arias, aprobada.

No vistas las demás.

Si Ud. desea obtener BUENOS trabajos de imprenta a BUENOS precios y entrega inmediata, visite

La Imprenta Lathrop Hnos.

HUERFANOS 1055

Como réclame y para dar a conocer al público este servicio express, ofrecemos una combinación de 5 blocks y 300 sobres de hilo, todo impreso, por 20 pesos.

AVISO

NUEVA DIRECCION DE

LA FEMME CHIC

— DE —

NATHAN HOUSE

486 — SAN ANTONIO — 486

Robes Manteaux, Mantles, Furs. On parle francais. English spoken.

SE RECIBEN HECHURAS

PRECIOS MODICOS

NUEVA DIRECCION

DEL VETERINARIO

Dr. L. Schmidt Herman

MONJITAS 778 - 780

al llegar a San Antonio

CERTIFICO

haberme mejorado de un reumatismo muy grave que me tenía postrado en cama, con el Unguento "Hygromus", del Dr. Gieger, pues, con sólo media caja pude andar sin necesidad de apoyo.—Quellón, 28-IV-1925. — Benjamín Vera, Juez de Subdelegación.

Venta:

BOTICA GREVE

AHUMADA 246 Y BOTICAS PRINCIPALES

DINERO

Tengo listo para colocación inmediata varias partidas. Acéptase primeras o segundas hipotecas de propiedades urbanas y fundos.

1153 — HUERFANOS — 1153

José Luis Silva

OFICINA ARCE & BARDEAU

Chacrita, muy cerca de Santiago, se vende o permuta por propiedad y parte en dinero. Precio: $ 120,000.

Otra en Linderos compuesta de 22 cuadras; tierras de primera, se vende o permuta por propiedad en Santiago.

Deuda hipotecaria.

Se dan facilidades para el pago.

Precio: $ 220,000.

San Pablo, propiedad esquina compuesta de: casa y almacenes, ubicada en la parte más comercial.

Se vende de ocasión.

Precio: $ 80,000.

Avenida Brasil, propiedad compuesta de: 2 casas, habitación y renta.

Precio: $ 190,000.

237 — MORANDE — 237

PRESTAMOS HIPOTECARIOS

¡DINERO LISTO!

Tenemos orden de colocar inmediatamente partidas de $ 50,000, $ 80,000, $ 100,000 y $ 150,000. Hasta un millón de pesos ($ 1.000,000).

Aceptamos primeras y segundas hipotecas, de propiedades centrales. Tasación y estudio de títulos a cargo de esta oficina.

Para la rapidez de nuestros préstamos sólo exigimos que los títulos estén completamente sanos.

LUIS SILVA CORTES & Cía.

1125 —— AGUSTINAS —— 1125

LA DUEÑO DE CASA ESTABA APURADA

Llegaron de visita personas muy distinguidas y no tenía para servirles como entrada nada que no fuera lo vulgar y corriente, cuando se acordó de las exquisitas conservas de M. LATASTE y CIA., de TEMUCO.

Inmediatamente envió a buscar un surtido completo de conservas Lataste para evitar encontrarse en nuevos apuros.

Ya podrían sus relaciones darle un nuevo malón que tendría como atenderlas en forma espléndida.

El mozo le trajo:
Perdices en jalea y escabeche.
Torcazas en jalea y escabeche.
Tórtolas y Becacinas asadas.
Zorzales, Pavo y Ganso asado.
Pollo en jalea.
Pavo en jalea.
Galantina de aves.
Paté de foie de aves.
Paté de foie grass.
Espárragos argenteuil, Arvejitas finas de Petits pois, Porotitos tiernos, Tomates al natural, Pepinos, Cebollitas, Pickles en escabeche, Choucroute, Callampas (cèpes), Callampas secas, Frutillas al jugo, Mermeladas de frutillas, ciruelas y manzanas, Jalea fina de manzanas, Cerezas al jugo.

Pedirlas en todo almacén de importancia.

Por MAYOR, donde

Duncan Fox y Cía.

y Schernau Schmutzer y Cía.

GRAN LIQUIDACION DE SALDOS

EN TODOS NUESTROS DEPARTAMENTOS

ANTES DEL BALANCE

ANOTAMOS A CONTINUACION ALGUNOS DE NUESTROS PRECIOS

En Confecciones para Señoras

UN LOTE de Abrigos en terciopelo de lana, lindos modelos . . . $	59.—
UN LOTE de Redingotes en género inglés. Vestidos en gabardina o sarga pura lana y Trajes sastre . . . . . $	95.—
UN LOTE de vestidos y abrigos para el Colegio, edad de 6 a 12 años $	29.—

EN BONETERIA PARA SEÑORAS

MEDIAS de hilo mercerizado, con flecha bordada, colores de moda, $ 5.90 y $	4.90
MEDIAS de seda negras, muy buena calidad, el par $	9.50
CORSES en rico cotí liso, modelos nuevos, en rosa, celeste y blanco, $ 14.50, $ 11.90 y . $	10.50

EN GUANTES PARA SEÑORAS

GUANTES en punto afranelado muy buena clase, colores gris y café, el par $	2.80
GUANTES imitación gamuza, cortos, colores gris y café, el par $	4.80
GUANTES imitación gamuza, con puños fantasía, muy finos, $ 9 80 centavos y . $	7.80

EN SOMBREROS Y PAQUETERIA

SOMBREROS adornados, todos modelos importados, $ 14.50, $12.50 y . $	10.50
HORMAS de fieltro y peluche, todos los modelos . . $	5.90
LIBROS para tejer $ 1, Alfileres de gancho, negros y blancos, la docena, . . $	0.20

EN PERFUMERIA

JABONES para el baño y el tocador, perfumes surtidos, $ 1.30, $ 0.70 y . . $	0.40
POLVOS de arroz, todos colores, Caprice, Sydeliz y Exquisita, $ 2.90, $ 2 y . $	1.20
ESCOBILLAS para el pelo, ropa y uñas, muy buenas calidades, $ 3.50, $ 1.20 y $	1.—

EN FANTASIAS

CAJAS de papel para cartas y blocks de 80 hojas, $ 1.20 y . . $	1.—
FLOREROS, Pantallas, Marcos, Jardineras, etc, desde . . $	1.20
CENICEROS de semi porcelana, diferentes clases y tamaños, $ 2 40 centavos, $ 1.90 y	1.—

EN SOBRECAMAS

SOBRECAMAS en percal satinada, para 1 1|2 y 1 plaza, $ 29, $ 25.50 y . . . . $	22.50
SOBRECAMAS en seda de color, clases ricas, $ 98, $ 85 y . . $	74.—
UN SALDO en paños de mano, rico felpudo blanco, $ 5.50 y $	4.90

EN CALZADO

ZAPATILLAS en cabritilla negra, modelos diversos, tacos Luiv XV para señoras, $ 32 y . $	26.—
BOTINES y Zapatones en box-calf negro, modelos de moda, para caballeros . . . . . $	29.—
BOTINES en box-calf negro, para niños, numeración 31 -38, 18 pesos 90 centavos: 28 - 36. . $	16.50

EN ROPA CONFECCIONADA

SOBRETODOS en casimir fantasía, gran variedad de colores, corte de última moda, para caballeros	109.—
SOBRETODOS en casimir fantasía, modelos de alta novedad, hechura fina, para jóvenes . . $	105.—
SOBRETODOS en casimir de lana azul, negro y colores, buenos forros, para niños $	49.—

En Camisería para Caballeros

CAMISAS blancas en lienzo buena clase, pechera alforzada, sin puños $	9.80
CAMISAS blancas en rico bramante, pechera y puños dobles de piqué	12.50
CAMISAS de noche, en franela inglesa muy buena calidad . . .	16.50

En Bonetería para Caballeros

CALCETINES punto fino, en negro y colores lisos, el par $	2.90
CALCETINES de lana inglesa punto borlón, en color café jaspeado $	7.90
CAMISETAS y Calzoncillos en punto de pura lana garantida, la pieza $ 25.50 y $	22.50

En Guantes para Caballeros

GUANTES en punto afranelado, en colores gris y marrón, el par $	3.50
GUANTES imitación gamuza, clase superior en colores gris y café, el par $ 9.80 y $	5.80
GUANTES en punto afranelado, colores gris y café, el par . . $	8.50

EN CORBATERIA

CORBATAS forma "Papillón", en seda fantasía o negra . . $	1.90
CORBATAS forma "Prince", en seda fantasía o negra, $ 4.50 y $	3.80
CORBATAS forma "Prince", en sedas finas,, alta novedad, $ 17.50 y $	14.50

EN SOMBRERERIA

SOMBREROS de fieltro fino, forma calañés, varios colores . . $	35.—
PARAGUAS de algodón fino, varilla de acero, puños curvos . $	12.90
BUFANDAS de lana inglesa muy buena clase, en café, beige y plomo, para niños $	7.90

EN CAMISERIA PARA NIÑOS

CAMISAS de noche en franela inglesa muy buena clase . . . $	11.50
CALZONCILLOS de piernas cortas, en buena franela de color, 4 a 7 años . . . . . . $	3.80
PIJAMAS de franela inglesa, desde el N.o 30 al 36. $	17.50

EN BONETERIA PARA NIÑOS

MEDIAS de Sport, punto borlón, de pura lana, colores diversos, el par . $	7.80
CAMISETAS punto media lana, color gris, para todas las edades $	7.80
CHALECOS con mangas, en pelo de camello, color gris claro . . $	16.50

EN MENAJE

VASOS de medio cristal "Val St. Lambert" $	1.40
CACEROLAS de fierro enlozado, azul y fondo blanco, con y sin tapas, del 12 al 22, desde $ 7 hasta . $	3.50
COMPOTERAS, Platillos para dulces, torteras, azucareros, mantequilleras medio cristal, $ 5.75, $ 2.90 y $	1.90

RETAZOS

LIQUIDACION TOTAL A PRECIOS INFIMOS EN LANAS, SEDERIAS Y ALGODONES

EN TAPICERIA

BROCATO y YUTO para muebles, ancho 130 ctm., colores azul,, granate y lila, el metro $ 22.50, $ 18.90, $ 16.80 y . . . . . $	14.50
ALFOMBRAS de Bohemia, doble faz, dibujos orientales, $ 180 y	75.—
PISOS de Bohemia, doble faz, dibujos y colores orientales, $ 42, $ 35, $ 25 y . . $	21.50

A NUESTROS FAVORECEDORES INVITAMOS, EN SU PROPIO INTERES, A VISITAR NUESTRAS VIDRIERAS

CASA FRANCESA

ATLETISMO

La unificación del atletismo metropolitano

SE LLEGA ANTENOCHE A UN ACUERDO AD REFERENDUM

Antenoche, en el local de la secretaría de la Asociación Atlética Santiago, se reunieron los señores Julio Killian, Genaro Fortará y Juan Jiménez, presidente de la Asociación Atlética de Santiago, el primero, y presidente y vice-presidente de la Federación Pedestre de Chile, respectivamente, los segundos.

Después de una amplia y serena discusión, acerca de los puntos que servían de base de arreglo, el señor Kilian, en su calidad de presidente de la Atlética de Santiago, se comprometió a resolverlos en forma favorable para la Federación, en un plazo que se determinó de común acuerdo, y mientras estos puntos reciben la solución de la A. D. A. Chile, la Federación Pedestre dejó solicitada su afiliación presuntiva a la Asociación Atlética de Santiago.

El festival del Centro Atlántida

El Centro Sportivo Atlántida prepara con todo entusiasmo un baile en homenaje al Centenario de Bolivia. Esta fiesta, que promete alcanzar extraordinario brillo, se realizará en el espléndido salón de la Sociedad Unión de Peluqueros, situado en calle Tarapacá entre San Francisco y Santa Rosa.

Podemos adelantar que el club organizador invitará al señor Ministro de Bolivia, a caracterizados dirigentes deportivos y deportistas en general; el salón será profusamente engalanado, se ha contratado una regia orquesta y el buffet será espléndidamente atendido.

Club Pedestre Pietro Dorando

Hoy a las 9 A. M. se efectuará en la elipse del Parque Cousiño, el primer torneo interno de entrenamiento de la temporada.

La institución ha establecido tres premios para los socios, que al fin de temporada, obtengan mayoría de puntos.

Hoy se disputarán las siguientes distancias:

100 metros adultos; 125 metros infantiles; 800 metros campeones; 1.600 metros novicios; y 10.000 metros todo corredor.

Se computará hasta el tercer puesto, obteniendo un premio especial al final de temporada los infantiles y dos premios los otros competidores.

Hoy a las 10.30 de la mañana se reunirá la junta general en Avenida Matta 1371.

Círculo Atlético Royal

Hoy, a las 3 P. M., se llevará a efecto, en la Quinta Normal, el sexto torneo interno de la temporada con el siguiente programa: 400 metros para todo competidor; 1,600 metros para novicios y corredores que no hayan obtenido primeros y segundos puestos en los torneos anteriores; 5,000 metros todo competidor, handicap. Salto largo con impulso y 1,500 metros para infantiles.

Para esta prueba se han donado tres medallas de plata para estimular a los vencedores.

Después de este torneo se llevará a efecto una importante asamblea en Catedral 3185, a la cual es indispensable la presencia de todos los socios de esta corporación. El jurado que tendrá a su cargo el torneo de hoy lo compondrán los señores Emilio Rodríguez, Héctor González, Juan Rojas, Humberto Ramírez, Armando Reyes, Manuel Amaro y Manuel Guzmán.

Santiago Atlético

Habiendo fallecido la senora Blanca Palma v. de Cerda, madre de nuestros consocios señores Julio y Raúl Cerda, ruégase a los socios concurrir a sus funerales, que se efectuarán hoy, a las 3.30 P. M., desde su casa-habitación, Chacabuco N.o 93.

La extinta era hermana del viejo atleta internacional señor Leopoldo Palma.

Llegue hasta la familia enlutada el pésame de los socios del "Santiago Atlético" y el nuestro.

BASKET-BALL

Asociación de Basket Ball de Santiago

Entusiasmo ha despertado entre los aficionados al juego del basket ball, por presenciar las partidas que para la mañana de hoy ha fijado la Asociación de Basket Ball de Santiago; pues como el calendario oficial de esta dirigente se encuentra ya bastante avanzado y le corresponderá actuar a algunos equipos que se cree puedan llegar a las finales, y considerando además los méritos de que gozan, especialmente los cuadros que participarán en la partida de fondo; es muy justificado el interés que existe entre los amantes de este hermoso deporte por asistir a esta reunión.

El Club Alberto Downey, que fué uno de los vencedores en la temporada pasada, este año ha reforzado sus filas con excelentes elementos; colocándose con esto a la altura de los mejores quintetos de la capital.

Adversario del Downey será un selecto conjunto representativo de la Asociación Cristiana de Jóvenes, cuyo prestigio es ya suficientemente conocido del público santiaguino, bastándonos sólo decir que sus colores hasta la fecha todavía no han sido vencidos, y entre sus admiradores hay la confianza de que al término de la temporada se clasifique como ganador de la serie de honor de la dirigente metropolitana.

Damos a continuación el programa de hoy:

Cancha Gath y Chaves:

Por la segunda división, a las 9 A. M.—Downey II con Unión Deportiva Española II. Referée señor Mieres. Apuntador señor Toro.

Por la tercera división, a las 10 A. M.—Y. M. A. III con Downey III. Referée señor Volpe. Apuntador señor Toro.

Por la primera división, a las 11 A. M.—Y. M. C. A. I con Downey I. Referée señor Volpe. Apuntador señor Toro.

Director de turno señor Collarte.

TRATAMIENTO
DE LA CISTITIS

La blenorragia mal cuidada, suele complicarse con CISTITIS, que además de un vivo dolor y deseos frecuentes de orinar, produce complicaciones muy molestas y a veses graves. Esta cistitis en su forma común puede curarse en pocos días sin dejar señales de ella.

El medio de obtener una curación pronta y definitiva, consiste en tomar la EUMICTINE, que asegura en todos los puntos del aparato urinario y por diversos procedimientos una desinfección completa en dosis de 8 a 12 cápsulas diarias.

En las principales FARMACIAS, exigir el nombre EUMICTINE.

SEÑORITA
FARMACEUTICA

con conocimientos de oficina y que sepa escribir a máquina, necesita casa mayorista. Ofertas con copia de certificados, a

CASILLA 1168

DENTISTA
ALAMEDA 1313

Trabaja bajo la dirección del Dr. José María Saavedra

PRECIOS MODICOS

FOOTBALL

La reunión deportiva de hoy en la cancha del Santiago

EL CARIOCA Y EL SANTIAGO DISPUTARAN LA COPA "SOCIEDAD PRACTICANTES DE CHILE"

Se realizarán dos importantes encuentros. Los primeros equipos del Carioca y Santiago jugarán en competencia de la Copa donada por la Sociedad de Practicantes y El Río de Janeiro con el Nacional por once medallas donadas por la misma Sociedad.

Estos mismos equipos ya se han medido en otra oportunidad y en presencia del señor Ministro de Higiene Dr. Salas; es por esto que esperamos ver esta tarde a un crecido número de deportistas a presenciar estos encuentros dada la calidad de los equipos que actuarán.

Carioca

Ibacache

Riffo (Cap) Jerez

Arriagada, Barahona, Vásquez

Agüero, Gutiérrez, Plá

Vásquez Moreno

O

Miquelez Ramírez

Córdova, Rendich, Pallaréz,

Villablanca, B. Ramírez (Cap)

Pérez

Zúñiga

La rivalidad que siempre ha existido entre estas instituciones hará que en el encuentro de hoy traten de obtener la victoria para sus colores y recibir como premio la hermosa copa donada por la Sociedad de Practicantes de Chile.

Actividades de la Liga San Bernardo

EL PARTIDO DE SELECCION DE ESTA TARDE

Esta joven dirigente del football en San Bernardo, va desarrollando sólidamente su misión, bajo la dirección de su entusiasta presidente don P. Recard.

La Liga San Bernardo, que milita en la Federación de Football de Chile, cuenta con elementos de valor. Bástenos recordar los nombres de los Clubs San Bernardo Atlético, Escuela de Aviación F. C. Armonía, Francisco Aranda, Escuela de Aplicación, etc.

El directorio, en su última sesión, acordó hacer practicar hoy, a las 3 P. M. los siguientes cuadros seleccionados:

Equipo A.

Fuentes

J. Tapia Muñoz

Quezada, Pincheira Troncoso

Muñoz Lara Iturrieta

Molina Villarroel

O

Narváez, González

Cepeda Morales Alvarez

Correa Riquelme Díaz

Sánchez Palma

Pereira

Equipo B.

Reservas Generales.— Macías, Contreras, O'Kington, Escobedo, Gúmera, Peña, Godoy y Briño.

EXCURSIONISMO

La excursión de hoy al Cajón de Maipo

Organizada por el Centro Deportivo Mapocho y Cuerpo de Excursionistas Benjamín Vicuña Mackenna se verificará hoy una interesante excursión a la nieve, o sea al Volcán de Maipo, que en la actualidad ofrece hermosos panoramas.

Las instituciones organizadoras han recibido facilidades de las autoridades del Ferrocarril Militar.

En cuanto a los elementos inscritos son numerosos y será la correría un éxito.

Dirigirán este viaje los señores Luis Briones y Humberto Montecinos.

Se ha invitado a los redactores de la prensa y otras personas.

NATIONAL SPORTING CLUB. — El concurso hípico organizado por este Club, ha sido nuevament suspendido para el Sábado y Domingo próximos, debido al mal estado de la cancha.

Los excursionistas Flores y Larraín que van en viaje a Río Janeiro

Estos esforzados muchachos, socios de la Federación de Excursionistas y Exploradores de Chile, que partieron en misión de confraternidad deportiva, por iniciativa propia, ha sufrido uno de ellos un contratiempo.

Por carta que ha recibido el Cuerpo "Piloto Pardo", el señor Alberto Flores fué operado en el Hospital de la ciudad brasileña de Lagunas, viéndose obligado a seguir solo el raid el señor Eduardo Larraín, quien ha pasado recientemente por la ciudad de Florianópolis.

CICLISMO

ROYAL CLUB CICLISTA. — Hoy a la 1 P. M. partirán los corredores que tomarán parte en la carrera a Puente Alto, que tiene organizada este Club.

La partida se dará en Santa Rosa esquina San Joaquín, y se ruega a los corredores inscritos y miembros del jurado, encontrarse a las 12 1|2 en punto en el sitio de partida.

Los excursionistas podrán partir en el tren que sale a las 8 3|4 A. M. de la estación de Pirque, o en el tren de una, y camiones que parten cada media hora de Plaza Italia.

Esta excursión es reglamentaria y podrán tomar parte los socios que estén al día en sus cuotas.

Para esta carrera hay donados premios de interés.

LIGA DE FOOTBALL SAN BERNARDO.— Esta corporación ha acreditado delegado en propiedad ante la Federación de Football de Chile al señor P. Recard y suplente al señor Agustin Soto.

En la cancha de la Escuela de Medicina

OROMPELLO v. LINCOYAN, y LIVERPOOL v. PIEDRABUENA

Otro programa de mucha atracción, será también, el que tendrán a su cargo estos cuatro competidores en este terreno, cuyas encomiables cualidades nos privan entrar en extensas consideraciones. Bástenos recordar que, convencidos de la importancia que reviste un buen trainning, se han entregado de lleno a una preparación firme y concienzuda, de modo de responder en forma a los esfuerzos que les exigirá la brega que sostendrán esta tarde.

A las 2 P. M. jugará la primera pareja, y a las 3.30 P. M. se encontrarán el Liverpool y el Piedrabuena, por la Copa República.

Por la mañana, a las .15 y 10.45 respectivamente, jugarán los segundos equipos de los clubs: La Cruz, Prat, Peñarol y Everton.

En el Estadio Policial

UNION ARGENTINA v. FORLIVESSI; y BENJAMIN DAVILA v. 5 DE ABRIL

Estas dos parejas, pertenecientes a las series Miguel Schmidt y República, respectivamente, jugarán a la 1.45 y 3.30 P. M.

Los dos primeros son equipos livianos, tenaces y de una agilidad nada común, lo cual los ha hecho destacarse entre sus congéneres de igual categoría. Libran, pues, con este match una de las refriegas más reñidas y equiparadas.

En cuanto al partido de fondo, entre el Benjamín Dávila y el Cinco de Abril, será un digno complemento del programa organizado para este cómodo campo de juegos. Las últimas performances desplegadas por ambos rivales, han puesto de manifiesto las excelentes condiciones en que éstos se encuentran.

Por la mañana, a las 10.45 se encontrarán los segundos equipos de los últimos clubs nombrados.

La Asociación Bancaria Comercial y Liga Bancaria

En la tarde de ayer se verificaron dos lances de los cuatro anunciados por las competencias de la Liga Bancaria y Asociación Bancaria Comercial, en los Campos de Sports de Ñuñoa.

En la cancha N.o 1, bajo la dirección del árbitro oficial señor Luis Roatti, se midieron los primeros cuadros del Banco Anglo Sur Americano y Banco Español.

Las acciones desarrolladas por los contendores fueron llenas de agradables incidencias, finalizando con el triunfo del Anglo, por tres goals contra uno.

En el field N.o 2, jugarán los conjuntos de Huth y Compañía de Seguros, venciendo fácilmente este último, por el score de siete goals contra uno.

Los demás encuentros del calendario, fueron suspendidos, por varias causas.

ROMERIA A LA TUMBA DEL Sr. PEDRO PACHECO C.— Con motivo de ser mañana Lunes, el primer aniversario del fallecimiento del malogrado deportista, miembro del Liverpool F. C., señor Pedro Pacheco C. (Q. E. P. D.), ha organizado esta institución una romería a su tumba.

En efecto, hoy, a las 10 A. M., se reunirán en el pórtico del Cementerio General, todos los miembros del Liverpool F. C., y amigos que fueron del extinto, a rendirle un póstumo homenaje.

El Liverpool F. C., nos pide encarecer la asistencia a todos sus asociados.

AMISTOSO ENTRE EL "OLIMPIA" Y EL CLUB FRANCES. — Hoy se llevará a efecto esta competencia entre el segundo team del "Olympia" y el primero del Francés. En la mañana se verificarán los dobles y en la tarde los singles.

Ambas instituciones se harán representar por los siguientes jugadores: Club Francés, Carpentier, Besancon, Morandé, Genestier, Bonnefoi y Norman. El Olympia presentará el siguiente equipo: Fenner, Amesti, Iribarra, Acevedo, G. Tornero, Tallman.

Tenemos encargo de citar a todos los participantes a las 9 A. M., en las canchas del Olympia.

CITACIONES

Victoria de Chile. — Junta general hoy a las 10 A. M. en Condell 79.

Unión Camilo Henríquez. — Junta general extraordinaria hoy a las 9 A. M. en la Escuela J. Abelardo Núñez.

Constitución F. C. — Junta general hoy a las 10.30 A. M. en Aconcagua 1453.

Una Liga fundadora de la Asociación Chilena ingresa a la Federación de Football

ASI LO RESUELVE EL CONSEJO DE LA LIGA DE FOOTBALL DE SANTIAGO

El Consejo de la Liga de Football de Santiago, en su sesión de antenoche, ratificó el acuerdo tomado por el directorio en el sentido de retirarse de la Asociación de Football de Chile e ingresar a la Federación de Football de Chile.

Este temperamento fué adoptado en vista de que la Asociación Chilena no ha contestado hasta la fecha las gestiones oficiales de unificación y considerando que la Liga Santiago desea ardientemente la unión de la familia footbalística chilena.

La Liga de Football de Santiago, junto con la Ligas de Valparaíso, Antofagasta y Tarapacá de Iquique, fueron en 1912 las fundadoras de la Asociación Atlética y de Football de Chile como dirigente del país. En efecto, en el acta oficial de fundación de la asamblea que presidió el señor Gemmell, la Liga Santiago se hizo representar por el señor Jorge Wistman.

Con la resolución de la Liga Santiago, sólo una entidad de la provincia se mantiene en las filas de la Asociación Chilena, o sea, la Asociación de Football de Santiago.

El día deportivo de hoy en Calera

DIVERSOS FESTEJOS EN HONOR DE LOS DIRIGENTES DE LA FEDERACION DE FOOTBALL DE CHILE

La Liga de Football de Calera, que dirige con todo acierto el distinguido deportista señor Jorge Clavero, prepara para el día de hoy un lucido programa deportivo, con motivo de verificarse importantes partidos oficiales y algunos festejos en honor de los dirigentes de la Federación de Football de Chile.

LA REUNION EN LA CANCHA LOPEZ MAQUEIRA

Ha despertado gran entusiasmo en Calera y pueblos vecinos el encuentro oficial por la primera división entre los clubs Daube 18 y Cemento El Melón, que jugarán a las 3.15 P. M., en la cancha López Maqueira.

El Cemento Melón, que ha engrosado las filas de la Liga Calera, después de una brillante campaña en la Liga Quillota, es uno de los equipos más fuertes de la Zona Central. Su contendor, el Daube, con asiento en Llay-Llay, es también un cuadro de mérito.

De preliminar, a la 1.30 P. M., jugarán los primeros cuadros del Deportivo Ferroviario y Esmeralda.

LOS FESTEJOS

Por el expreso de la mañana son esperados en Calera los dirigentes de la Federación Chilena y algunos destacados deportistas de Valparaíso.

A las 12 del día, en Hijuelas, el Club Argentina ofrecerá un almuerzo campestre a los visitantes.

A las 5 P. M., el Molino Americano, en su secretaría, dará una recepción a los dirigentes de la Federación. En este acto se dictarán algunas conferencias relacionadas con la actual situación del deporte.

Finalmente, el directorio de la Liga ofrecerá un banquete de despedida, a las 8 P. M., en el Hotel Italia.

Partidas amistosas que se jugarán hoy

Este match se jugará hoy a las 3.30 P. M. en la cancha de este último, situada en el Parque Cousiño. A primera hora jugarán los segundos equipos de estos clubs.

LA REPUBLICA I y II c. HUEMUL I y II

Estos encuentros se jugarán hoy en el Parque Cousiño. A las [illegible] P. M. se medirán los segundos cuadros, y a continuación los primeros.

UNION SAN EUGENIO

El primer cuadro jugará hoy en San Bernardo, un amistoso con el club de ese pueblo. Los jugadores deberán reunirse a las 12.30 P. M. en la cancha del Club.

LA RIOJANA
ESTADO 64 -:- ESTADO 64

Alfombras, Linoleums, Tripes, Guardas, Gergones, Felpudos de coco; Pisos cama, Tapices, Brocatos de seda y algodón, Gobelinos, Yutos, Felpas lisas y labradas, Popelinas, Carpetas de mesa, Cretonas doble ancho y un ancho; Lanzas de bronce para cortinas y novedades para señoras.

Todo a precios sin competencia.

BLANCO Hnos. y Cía

CAÑERIAS

PARA ALCANTARILLADO,
PARA VENTILACION,
PARA AGUA Y GAS,
DE PLOMO Y COMPOSICION
DE BRONCE Y COBRE.

ACCESORIOS PARA TODAS

OFRECEN:

SANTIAGO WEBB Y CIA.
CASILLA 1767—ESTADO 156.170 — TEL. INGLES 3176—3177

HACENDADOS

ALAMBRE NEGRO: N.os 6.8 y 12

Realiza una partida

S. SACK
Bandera 827 — Delicias 2360

MUEBLERIA
LA ARGENTINA
214 — BANDERA — 220
JOSE GURFINKEL

GRAN SURTIDO DE MUEBLES DE TODOS ESTILOS. FABRICA:

CHILOE 1310

A precios más bajos que en todas las mueblerías. Antes de hacer sus compras consulte mis precios.

ESPLENDIDA RESIDENCIA EN VENTA
(ORDEN EXCLUSIVA)

En calle Catedral, muy central, 17 x 60 metros. Espléndida residencia compuesta de numerosos dormitorios, salones, escritorio, biblioteca y comedor con parquet. Cuatro piezas, toilette reglamente instaladas que se incluyen en el precio de venta. Dos grandes patios, muy asoleados, servicio independiente, buenos interiores, GARAGE, etc., etc.

PRECIO DE OCASION: $ 250,000.

GRANDES FACILIDADES DE PAGO

RAMON OVALLE R. y Cía.

26—J.

AGUSTINAS 1219

SANITARIOS

Y ACCESORIOS DE TOILETTE A PRECIOS DE VERDADERA OCASION, DURANTE LA PRESENTE SEMANA

BAÑOS fierro enlozado con dos llaves niqueladas, desde	$ 455.00
LAVATORIOS, desde	$ 145.00
EXCUSADOS completos, loza blanca, desde	$ 118.00

Artículos Eléctricos

A PRECIOS DE LIQUIDACION

RADIADORES niquelados	$ 60.00
ANAFES eléctricos desde	$ 25.00
LAMPARAS de velador	$ 22.00
LAMPARAS de suspensión, lindos modelos, desde	$ 55.00

CASA SANITARIA YORK

TELEFONO 3364 — MONEDA 930 — CASILLA 1226

Los Vinos Embotellados

Todo vino embotellado se recarga por lo menos en un 50 por ciento de su valor, sin contar el impuesto. Por esto, Ud. debe preferir los vinos sueltos, siempre que sean de buena procedencia.

LA VIÑA LINDEROS, DE GAZITUA Y BRAUN

le ofrece el vino tinto de tres años, garantido, tipo Bourgogne, a los siguientes precios:

BARRILITOS de 70 litros, litro	$ 1.60
CHUICOS de 17 litros	$ 28.00
DAMAJUANAS de 10 litros	$ 16.00
DAMAJUANAS de 5 litros	$ 9.00

NOTA.—Estos precios son netos sin envase, y el valor de LOS ENVASES es el siguiente: por Chuicos de 17 litros, $ 8; de 10 litros, $ 5; de 5 litros, $ 4.

PIDA LISTA DE PRECIOS Y MUESTRA DE NUESTOS VINOS

Sociedad Anónima Jahuel

SANTA ISABEL 115 — TELEFONO 82, SANTA ELENA.
CASILLA 1361

Sociedad Industrial
Metalúrgica de Acero Ltda.

Señores Industriales,
Señores Fabricantes,
Señores Agricultores.

¡¡IMPORTANTE...!!

FABRICACION DE PIEZAS DE ACERO

Ayer fué la edad del hierro, hoy es la edad del acero. Mirad en torno vuestro y notaréis que cuánto es fuerte en la maquinaria, cuánto se se ha hecho para durar y no romperse, ES DE ACERO. Sin embargo, muchas de las maquinarias que se emplean actualmente, suelen romperse, porque son de hierro fundido las partes sometidas a grandes esfuerzos.

La única excusa que os ocurre entonces es, que no se pueden conseguir piezas de acero fundido y las de hierro forjado son tan caras que casi, no pueden emplearse. Esta es la razón, por la cual la S. I. M. A., ha establecido una fundición de acero dotada de hornos eléctricos, de los sistemas más modernos, para la fabricación de toda clase de piezas de acero fundido de la más alta calidad de refinación, las que siempre responderán al empleo a que sean sometidas.

Sus modernas instalaciones, la perfección de sus trabajos y la actuación directa de técnicos de vastos conocimientos en el ramo, permite que la S. I. M. A., sea ya, proveedora de piezas de acero, de los más importantes establecimientos metalúrgicos del país. Envíe sus modelos y no sólo quedará satisfecho, sino también convencido de que la S. I. M. A., puede fundir piezas de acero, tan perfectas como las mejores que llegan del extranjero.

PRODUCCION DIARIA, 3 TONELADAS.— SE FUNDE DIARIAMENTE

SANTIAGO DE CHILE

AVENIDA ERRAZURIZ N.o 3004. — CASILLA 150. — TELEFONO INGLES 167. (Yungay)

ESTADO 56 -ISMAEL OROS- ESTADO 56
LA ROYAL
CASA UNICA
PRESTAMOS SOBRE ALHAJAS, BONOS Y OBJETO DE ARTE, EN PEQUEÑAS Y GRANDES CANTIDADES
LEMA: RESERVA Y SERIEDAD.

Mueblería y Peletería
VIENESA
DELICIAS 1120

Se vende toda clase de muebles, al contado y con grandes facilidades de pago, entrega inmediata.

LA FABRICA, SAN DIEGO 482, frente a la Plaza Almagro

E. ZIMEND.

FOOTBALL

LAS CONTIENDAS DE HOY EN LOS CAMPOS DE SPORTS DE ÑUÑOA

LOS CUADROS DE HONOR DEL COLO-COLO, E. RAMIREZ, 1.o DE MAYO Y AUDAX ITALIANO, DIRIMIRAN SUPREMACIAS POR LA SERIE MAXIMA

Dos de los encuentros más interesantes de la temporada de la Liga Metropolitana se verificarán en la tarde de hoy en la cancha principal de los Campos de Sports de Ñuñoa.

El Colo-Colo y Eleuterio Ramírez han jugado seis partidos y en ellos han obtenido los honores de la victoria y también el Audax Italiano y 1.o de Mayo aunque no llevan igual número de partidos jugados, cuentan con muchas probabilidades de hacer un brillante papel en la competencia, ya que son cuadros de sobra conocidos y sus actuaciones siempre han sido del mejor agrado, por la potencialidad misma de sus componentes como por el juego rápido, científico y caballeroso que les es característico.

Con estos antecedentes, estas dos partidas oficiales han despertado un vivo deseo de presenciarlas en la espectativa de ser eficiente y desde luego que en ninguna forma podrán ver defraudadas sus peranzas.

EL PRELIMINAR

Según designación del Directorio de la Metropolitana, comenzará la reunión con el preliminar entre 1.o de Mayo I con Eleuterio Ramírez I, a la 1.45 P. M., los que tomarán la siguiente colocación, dirigida por el árbitro señor Parodi:

1.o de Mayo:

Ortiz
Serrano Muñoz
Aravena, Meza Riquelme
Campusano, Molina, Espinoza
Abarzúa Serey
O
García Morales
Inostroza Henríquez Ojeda
Miquel A. Díaz Ojeda
Ortiz Gatica
Chaparro
Eleuterio Ramírez.

Como puede verse, por el 1.o de Mayo actuarán Aravena, Abarzúa, Molina, Serey, Muñoz que han formado parte de cuadros seleccionados y que tienen especiales cualidades para este deporte y Armando Díaz, Gatica, Miquel, los hermanos Ojeda, que muchos triunfos han dado a los viejos colores del Eleuterio Ramírez, lo que hace presumir que cada cual tratará por desempeñarse en buena forma y así agregar un galardón más a sus respectivas instituciones.

EL LANCE DE FONDO

Una vez terminado el preliminar, se presentarán al field los cuadros que harán el match de fondo los que se formarán así; bajo la dirección del árbitro señor E. Mac Donald;

Colo-Colo.

Cataldo
Bascuñán Bascuñán
Arellano Cáceres Quiñones
Moreno, Contreras Arellano
Acuña Arroyo
O
Scala Bertoni
Crus[illegible] [illegible] [illegible]
Fruttero, Rossetti Corte
Fruttero Anglada
Yacoponi
Audax Italiano.

El Colo-Colo ya nos dió oportunidad de apreciar su gran eficiencia en el lance del Domingo pasado y el cómputo mismo de la serie habla por sí sólo que es un equipo disciplinado. Sus componentes, elementos jóvenes, son rapidísimos y combinadores, sobresalientes la excelente línea de ataque. Por su parte el conjunto italiano posee jugadores de méritos y han sido sometidos a un severo entrenamiento, lo que hace presumir que el partido resultará lucido.

MEDIOS DE LOCOMOCION

En atención al gran entusiasmo que existe por presenciar los encuentros, la Metropolitana ha solicitado un servicio más numeroso de tranvías en las líneas de Ñuñoa, como así mismo de autobuses.

COMISIONES

Se han designado para asesorar al tesorero, Doctor Aguirre, a los delegados del Morning Star, Mc Kay y Lenin.

OTROS ENCUENTROS OFICIALES

En el extenso programa de partidas fijados por la Metropolitana para hoy, figuran los de primera división entre el Barcelona I contra el Morning Star I que se realizará en la cancha del primero, a las 3.15 P. M. bajo la dirección del señor Oscar Olivares, sirviendo de preliminar el Morning Star II con Santiago Nacional II, reunión que por los antecedentes de los contendores promete resultar interesante.

En la cancha de los ingleses se llevará a efecto el lance English con Gold Cross, a las 3.15 P. M. dirigidos por el señor Joaquín Sepúlveda, sirviendo de preliminar los segundos equipos. Siendo estos cuadros de excelente actuación en la división superior, sin duda alguna que la cancha de los ingleses se verá muy concurrida.

A las 3.15 P. M. en la cancha N.o 3 de los Campos de Sports, ante el señor Francisco Viveros se medirán el Nacional I contra Nacional I por la división superior y que por las actuaciones que tienen en la competencia seguramente harán un buen partido.

Igualmente tiene fijadas otras partidas de las demás divisiones, con lo que completa un día deportivo interesante.

Los encuentros oficiales de hoy de la Liga Nacional Obrera

SE VERIFICARAN EN LAS CANCHAS YUNGAY E INDEPENDENCIA

CALDEREROS 1.o v. FRIAS 1.o

A las 3.30 P. M., bajo la dirección del señor P. Suitt, empezará este lance de la serie de honor de la Liga Nacional, en su campo oficial de Independencia.

Estas viejas colectividades registran a su haber un número apreciable de victorias llegando en las competencias de 1921 y 1924 a ocupar los primeros puestos después de una brillante jornada deportiva.

Esta vez la Liga Nacional ha reunido ocho clubs en su primera división, pero de fuerzas tan equiparadas, que de tres lances oficiales que ya se han desarrollado han terminado en empate.

Puede ser que los contendores de esta tarde nos den más de una sorpresa.

En la misma cancha se jugará el encuentro entre el Ruggueriz 1.o con el Luz y Porvenir 1.o. La perfomance de este último cuadro ha sido una relación y el encuentro preliminar será un buen partido.

YUNGAY 1.o v. SIMPSON 1.o

En la cancha del primero de los nombrados se jugará este partido. Deberá esta vez el Yungay enfrentar a un equipo que hace poco se impuso sobre todos los que participaron en el torneo de apertura, sin embargo, el dueño de casa ha reforzado últimamente su cuadro en tal forma que es uno de los mejores que participan en la competencia. Jugadores de la talla de Luque, Morris, Toro y Zúñiga, vestirán esta tarde el uniforme rojiblanco del Yungay.

El barrio de la Comuna Yungay está citado esta tarde para concurrir en masa a su campo de juegos. Es la entretención que cuenta con mayor número de adeptos y reina un marcado entusiasmo por ver a los nuevos elementos que han llegado a engrosar las filas de esta sólida organización.

El América 1.o y O'Higgins 1.o han sido designados para jugar el preliminar en competencia por la serie intermedia.

En la mañana se efectuarán los encuentros por las series inferiores, de acuerdo con el calendario que publicamos aparte.

AUDACIA I v. HURACAN I.—AUDACIA II v. BENJAMIN FRANLIN I.— Hoy, se llevará a efecto estos amistosos, en el Parque Cousiño, empezando por los segundos cuadros a las 2 P. M.

CARLOS WALKER I Y II v. VICTORIA I Y II DE PUENTE ALTO.—Hoy se efectuará, en el vecino pueblo de Puente Alto, este match amistoso.

Los jugadores y socios del Walker se trasladarán a ésa por el tren de 12 1|2, desde Providencia.

Manifestación en honor del señor Jorge Vial Jones

Por iniciativa de la Federación de Excursionistas y Exploradores de Chile se verificará mañana a las 10.30 P. M. en la Confitería Olimpia, una manifestación en honor de nuestro redactor señor Jorge Vial Jones, que deja la capital para ocupar un alto puesto en el diario "El Correo de Valdivia".

Las adhesiones las recibe el señor Luis Pezoa, en la Sección Deportes de "La Nación", hoy y mañana, de 6.30 a 8 de la noche.

Durante el día de ayer se han recibido numerosas inscripciones.

En el Estadio de Santa Laura

UNION DEPORTIVA ESPAÑOLA v. GUACOLDA

En este hermoso estadio, dirimirán supremacías los cuadros de honor de estas dos prestigiosas instituciones.

Sin duda que, después de las constantes y brillantes victorias obtenidas por el club peninsular, tienen esta tarde las mayores probabilidades de vencer; pero, conocidas las veleidades del football, y la ligereza y homogeneidad del Guacolda, nada extraño sería que la cátedra sufriera más de alguna sorpresa.

En el preliminar, que se iniciará a las 2 P. M. se encontrarán los segundos cuadros; y a las 3.30 P. M. lo harán los conjuntos superiores.

Por la mañana, a las 10.30 se enfrentarán los terceros equipos, en competencia por la Copa Miguel Blanco.

LAUTARO ATLETICO F. C.— Se nota mucho entusiasmo entre los miembros del Lautaro Atlético, por asistir esta tarde a la reunión deportiva que ha preparado el directorio en honor de sus componentes, la que se verificará en la cancha del Badminton.

El programa empezará a las 2 P. M., con el lance entre los terceros y cuartos equipos, los que serán dirigidos por el señor E. Valdebenito.

A continuación, se enfrentarán, bajo la dirección del señor Quintana, los primeros y segundos cuadros.

En ambas partidas se disputarán medallas de plata.

Muebles

A precios sumamente bajos

y con GRANDES FACILIDADES DE PAGO, vende

MUEBLERIA "ARTURO PRAT"

Consulte nuestros precios

ARTURO PRAT 132

Seleccionado de la Liga de O'Higgins v. Brigada Central F. C.

Hoy se realizará en la cancha que la Liga de O'Higgins posee en Rancagua, el partido concertado entre el seleccionado de esta Liga y el primer equipo del Atlético Brigada Central F. C. Se disputará el trofeo donado por los Carabineros de El Teniente.

Se dará comienzo al partido de fondo a las 3.30 P. M., bajo la dirección del árbitro señor Luis Jara.

Salvo modificaciones de última hora, los equipos tomarán le siguiente colocación:

Liga O'Higgins.—

R. Arriola
P. Catalán, E. Caut
E. Contreras, G. Saavedra, E Jiménez
J. Godoy, R. González, J. Sepúlveda, D. Branti N. Coretez
O
H. Sola, L. Carrasco, A. Arévalo, P. Domínguez A. Valderrama
M. Ampuero, J. Valderrama, J. Gallegulllos
J. Figueroa, F. Yáñez
M. Mutis
Brigada Cental.—

El cuadro local partirá por el tren que sale de la Estación Alameda a 12.15. P. M.

Federación de Football de Chile

En la sesión extraordinaria de Directorio celebrada el Viernes último, bajo la presidencia del señor Carlos Fanta y con asistencia de los miembros del directorio, señores Carlos Aguirre, Tomás Olivos, Carlos Acuña, Alfonso Silva, Serafín Soto y Julio César Saldaño, se tomaron los siguientes acuerdos:

1.o Autorizar a la mesa directiva para que envíe un representante de la Federación a las partidas oficiales que verificará hoy la Liga de Calera;

2.o Reconsiderar el acuerdo de la sesión anterior que limitó en uno el número de directores activos de las Ligas afiliadas que pueden pertenecer al directorio de la Federación.

3.o Establecer el voto acumulativo de los delegados ante el Consejo para la elección de los nueve miembros que forman el directorio.

Proclamados los nueve miembros el Consejo, por voto unipersonal, designará a los miembros de la mesa directiva.

"La Nación" y "Los Tiempos" F. C.

Se cita a los equipos foot-ballísticos de "La Nación" y "Los Tiempos" F. C., para hoy, a las 3.30 de la tarde, en la cancha del Chile Atlético, para jugar con "El Mercurio" y "Las Ultimas Noticiah".

PRAT F. C. — Hoy a la 1.30 P. M. en la cancha del Matadero y a los del segundo, a las 9 A. M., en la cancha de la Escuela de Medicina, jugarán encuentros oficiales el La Cruz.

LIGA INFANTIL DE FOOT-BALL. —Por acuerdo del directorio de esta Liga, se suspenden todas las partidas en la cancha Matadero, anunciadas para hoy.

En la cancha Gath y Chaves

GREEN CROSS v. BADMINTON

Bien podemos calificar a este lance, como el mejor entre el calendario de la Asociación Santiago. No sólo abundarán las jugadas veloces e inteligentes, sino que ellas se desarrollarán en un ambiente culto y elevado, propio de elementos superiores, que saben comprender el importante rol educativo que debe desempeñar el football entre nuestra sana y entusiasta juventud.

El Badminton, es uno de los más serios contrincantes de la Copa Chile, y tiene grandes probabilidades de adjudicársela este año. A sus filas pertenecen jugadores de la talla de Tourrel, Veloso, Casteblanco, Campos, Guzmán y Pérez.

En cuanto al Green Cross, que no desmaya en su constante perfeccionamiento, con Tagle, Larraín, Vicuña, Prieto, Urzúa y Pérez, a la cabeza de su "once", hará esta tarde una de sus presentaciones más completas.

En la primera hora, 2 P. M., jugarán los segundos cuadros y a las 3.30 P. M., lo harán a su vez los elencos superiores.

Por la mañana, a las 10.45 se encontrarán los terceros equipos de los mismos clubs, en competencia por la Copa Miguel Blanco.

LOS ENCUENTROS OFICIALES DE HOY

ASOCIACION DE FOOTBALL DE SANTIAGO

PARTIDOS	CANCHAS	HORAS	ARBITROS	DIRECTORES
COPA REPUBLICA				
Jorge V versus Maestranza Atlético	Ferroviaria	3.30 P. M.	R. Aguirre	Fortunatti
Benjamín Dávila v. 5 de Abril	E. Policial	3.30 P. M.	F. Troncoso	Q. González
Liverpool v. Piedrabuena	E. Medicina	3.30 P. M.	J. Olivares	J. Díaz
COPA CHILE				
Guacolda I v. U. D. Española I	Santa Laura	3.30 P. M.	Carlos Tagle	J. Ruiz
Green Cross I v. Badminton I	Gath y Craves	3.30 P. M.	E. Cádiz	E. Cádiz
COPA MIGUEL SCHMIDT				
Serie A				
Unión Argentina v. Forlivesi	E. Policial	1.40 P. M.	G. Valenzuela	R. González
Serie B				
Raab Recoleta I v. Galvarino I	E. Policial 2	3.30 P. M.	S. Lillo	R. Vergara
Cantabria I P v. Santos Dumont	E. Policial 2	1.45 P. M.	G. Galdames	R. Vergara
Orompello I v. Lincoyán I	E. Medicina	2 P. M.	E. Tesada	J. Díaz
COPA ULISES ALVAREZ				
Jorge V II v. M. Atlético II	Ferroviaria	2 P. M.	Merino	Fortunatti
B. Dávila II v. 5 de Abril II	E. Policial 1	10.45 A. M.	Segundo Lillo	J. Díaz
COPA JULIO PARDO				
Green Cross II v. Badminton II	Gath y Chaves	2 P. M.	A. Godoy	E. Cádiz
Guacolda II v. U. D. Española II	Santa Laura	2 P. M.	J. Fernández	J. Ruiz
COPA LUIS A. POBLETE				
Serie A				
U. Argentina II v. Forlivesi II	E. Policial 2	10.45 A. M.	R. Aguirre	R. Aguirre
Peñarol II v. Everton II	E. Medicina	10.30 A. M.	L. Benoni	F. Viveros
Serie B				
La Cruz II v. Prat II	E. Medicina	9.15 A. M	Herrea	F. Viveros
COPA MIGUEL BLANCO				
Serie República				
Jorge V III v. M. Atlético III	Ferroviaria	10.30 A. M.	Z. Gutiérrez	Fortunatti
Serie Chile				
Gree Cross III v. Badminton III	Gath y Chaves	10.30 A. M.	A. Norambuena	A. Norambuena
Guacolda III v. U. D. Española	Santa Laura	10.30 A. M.	Santana	J. Uribe
COPA PEDRO PACHECO				
Brigada Central IV v. Cantabria IV	E. de Aretes	9.15 A. M.	R. Zapata	R. Barahona

LIGA METROPOLITANA DE DEPORTES

PARTIDOS	CANCHAS	HORAS	ARBITROS	DIRECTORES
PRIMERA DIVISION				
Colo-Colo v. Audax Italiano	Campos Sports 1	3.15 P. M.	E. Mac Donald	B. Saldías
Eleuterio Ramírez v. 1.o de Mayo	Campos Sports 1	1.45 P. M.	A. Parodi	B. Saldías
English v. Good Cross	English	3.15 P. M.	J. Sepúlveda	F. de Quintana
Barcelona v. Morning Star	Barcelona	3.15 P. M.	O. Olivares	M. Torres
Loma Blanca v. Nacional	Campos Sports	3.15 P. M.	F. Viveros	J. Catenacci
DIVISION INTERMEDIA				
Serie A				
U. Cordillera v. Centenario	Campos Sports 2	3.15 P. M.	A. Flores	C. Cañas
Miraflores v. Magallanes	Campos Sports 3	1. 45 P. M.	E. Zapata	J. Catanacci
Serie B				
Audax Italiano v. 1.o de Mayo	Campos Sports 1	10.30 A. M.	L. Victoriano	L. Victoriano
Mac Kay v. Unión	Campos Sports 2	1.45 P. M	L. Victoriano	C. Cañas
SEGUNDA DIVISION				
Serie A				
Morning Star v. Santiago National	Barcelona	2 P. M.	M. Torres	M. Torres
Nacional v. Sport Francais	English	10.30 A. M.	R. Valencia	J. Prieto
Serie B				
Magallanes v. Miraflores	Magallanes	10.30 A. M.	E. Luebert	D. Cárcamo
Remington v. Britania	S. Filomena	2 P. M.	E. Huidobro	P. Ortiz
TERCERA DIVISION				
Serie A				
Magallanes v. Audax Italiano	Magallanes	9.15 A. M.	A. Tobar	D. Cárcamo
Serie B				
Britania v. 1.o de Mayo	Campos Sports 1	9.15 A. M.	B. Bustamante	L. Victoriano
Small Star v. Remington	S. Filomena	3.15 P. M.	A. Gallo	A. Gallo
Serie C				
Lenin v. Arturo Cousiño	Campos Sports 2	9.15 A. M.	S. Rojas	S. Rojas
Tocornal v. Unión Santa Elvira	Campos Sports 3	9.15 A. M.	L. J. González	J. Catanacci
Estrella Marina v. R. Cumming	Campos Sports 2	10.30 A. M.	E. Romero	S. Rojas
Cuarta Serie				
Morning Star v. National	Barcelona	10.15 A. M.	V. Pérez	A. Silva
Santiago Rangers v. L. Atlético	Campos Sports 3	10.30 A. M.	E. Ramírez	J. Catanacci

LIGA NACIONAL OBRERA

PARTIDOS	CANCHAS	HORAS	ARBITROS	DIRECTORES
PRIMERA DIVISION				
U. Caldereros v. Trias	Independencia	3.30 P. M.	P. Suit	J. Luque
Yungay v. Simpson	Yungay	3.30 P. M.	R. Barrueto	A. Silva
División Intermedia				
América v. O'Higgins	Yungay	2 P. M.	A. Silva	D. Opazo
Reserva Intermedia				
Ruggueriz I v. Luz y Porvenir	Independencia	2 P. M.	D. López Pérez	F. Luque
CUARTA DIVISION				
Caldereros II v. Trias II	Independencia	10.45 A. M.	N. Araya	Durán
Yungay II v. Simpson II	Yungay	10.45 A. M.	M. Cabello	Delegados
QUINTA DIVISION				
Tricolor Royal II v. Uruguay II	Independencia	9. 30 A. M.	S. Stevens	N. Araya
SEXTA DIVISION				
Yungay III v. Simpson III	Yungay	9. 30 A. M.	M. Cabello	Delegados

LIGA SANTIAGO DE FOOTBALL

PARTIDOS	CANCHAS	HORAS	ARBITROS	DIRECTORES
TERCERA SERIE				
Lusitania III v. Bremen III	Cancha N.o 1	9. 30 A. M.	E. Valdebenito	M. Cabrera
Germinar III v. Santa Elena III	Cancha N.o 2	9. 30 A. M.	J. Jiménez	Martínez
SEGUNDA SERIE				
Boca Junior I v. Lusitania II	Cancha N.o 1	10.30 A. M.	N. Coloma	M. Cabrera
Germinar II v. Santa Elena II	Cancha N.o 2	10.30 A. M.	O. García	Martínez
SERIE LIVIANA				
Bremen I v. S. Bernardo I	Cancha N.o 1	2 P. M.	R. Miranda	Díaz
Golden Star I v. Universal I	Cancha N.o 2	2 P. M.	L. Jara	Gaete
SERIE PESADA				
Star Valparaíso I v. Santa Elena I	Cancha N.o 1	3.30 P. M.	J. Figueroa	Díaz
Ochagavía I v. Chile Atlético I	Cancha N.o 2	3.30 P. M.	Fuentealba	Gaete

LIGA INFANTIL DE FOOTBALL

PARTIDOS	CANCHAS	HORAS	ARBITROS	DIRECTORES
PRIMERA SERIE A				
La Cruz v. S Dumont	S. Filomena	4 P. M.	H. Marín	H. Marín
Guacolda Teniente Godoy	Matadero	11 A. M.	Serey	Barahona
Internado v. Santiago	Santiago	11 A. M.	L. Gonzalez	Barros
Wanderer v. Morning Star	Santiago	10 A. M.	L. González	Barros
Cantabria v. Magallanes	Magallanes	4 P. M.	Soto	Herrera
SERIE B				
Uruguay v. Camilo Henríquez	Santiago	9 A. M.	F. Danú	Barros
Chilenito v. Boca Juniors	Huracán	11.15 A. M.	Arenas	H. Arenas
Gmo. Guzmán v. V. Hermosa	R. Lyon	11 A. M.	Valenzuela	H. Marín
Magallanes v. Bolsa de Comercio	Matadero	10 A. M.	Serey	Barahona
U. D. Española v. Ciclón	Ibérico	11 A. M.	Barrera	
SEGUNDA SERIE A				
Juan N. Trias v. Galvarino	Matadero	9 A. M.	García	Barahona
Ferroviario v. Peñarol	Maestranza	11 A. M.	Díaz	
La Cruz v. Santos Dumont	S. Filomena	3 P. M.	D. Marín	H. Marín
SERIE B				
Maestranza v. Wanderer	Maestranza	10 A. M.	Soto	
Chilenito v. 5 de Abril	Magallanes	3 P. M.	Bahamondes	Herrera
R. Lyon v. C. de la Unión	R. Lyon	10 A. M.	Dinamarca	H. Marín
TERCERA SERIE				
S. Dumont v. Chilenito	Huracán	10.30 A. M.	Arenas	H. Arenas
Maestranza v. Vista Hermosa	R. Lyon	9.15 A. M.	Valenzuela	H. Marín
Magallanes v. La Cruz	Magallanes	2 P. M.	Mella	Herrera

LIGA DE FOOTBALL LA VICTORIA

PARTIDOS	CANCHAS	HORAS	ARBITROS	DIRECTORES
PRIMERA DIVISION				
Serie A				
Esperanza v. Marrueco	Malloco	3.25 P. M.	C. Tagle	H. Lira
SEGUNDA DIVISION				
Serie B				
Malloco Atlético II v. Recuerdo II	Malloco	2.15 P. M.	L. Caballero	H. Lira
C. S. Marruecos II v. S. Inés II	Santa Inés	3.30 P. M.	L. Tapia	A. Piña

LIGA DE FOOTBALL LA CALERA

PARTIDOS	CANCHAS	HORAS	ARBITROS	DIRECTORES
TERCERA DIVISION				
Roberto Ibaceta				
Unión Vedetta II v. C. Melón III	López M.	9.30 A. M.	B. Olivares	D. Oltmans
SEGUNDA DIVISION				
D. Ferroviario v. U. Vedetta I	López M.	10 45 A. M.	Enrique Leiva	D. Oltmans
PRIMERA DIVISION				
D. Ferroviario I v. Esmeralda I	López M.	1.30 P. M.	Pablo Vanni	B. Olivares
Daube 18 I v. C. Melón I	López M.	3.15 P. M.	C. Fanta	B. Olivares

LIGA JOSE ARRIETA

PARTIDOS	CANCHAS	HORAS	ARBITROS	DIRECTORES
1.a DIVISION				
Peñalolén I v. Guindos I	Peñalolén	4 P. M.	A. Cattenacci	A. Cattenacci
2.a DIVISION				
S. Salvador II v. Peñalolén II	Peñalolén	2.45 P. M.	A. Cattenacci	A. Cattenacci
Guindos II v. Roochett II	Peñalolén	1.45 P. M.	A. Cattenacci	A. Cattenacci

Ley N.o 4054 del Seguro Obligatorio

Contra Enfermedad, Invalidez y Vejez

Beneficios que reporta a los asegurados:

1.° Asistencia médica por profesionales competentes y especialistas en cada ramo en caso de necesidad; hospitalización cuando la naturaleza de la enfermedad lo requiera, en todo caso pagada por la Caja; y toda clase de cuidados y medicinas por costosas que sean, a fin de dejarle perfectamente apto para volver al trabajo.

2.° Recibirán un auxilio en dinero para sus familias proporcional a su salario. Este será igual al salario mismo durante la primera semana; a la mitad en la segunda y después igual a la cuarta parte.

3.° Atención profesional a las aseguradas durante el embarazo y el parto, y posteriormente un auxilio en dinero proporcional a su salario durante el período de la lactancia de su hijo.

4.° Una pensión de invalidez en proporción a lo que ganaban para aquellos que lesionados en su salud no pudieren reanudar su trabajo.

5.° Una pensión para la vejez cuyo monto estará en relación con lo que hubiere impuesto mientras estuviere asegurado.

6.° Por fin tendrá la cantidad necesaria para el entierro, que se entregará a la familia. Si no tuviere familia, la Caja se encargará de hacerlo.

7.° Esta es la única ley que tiene en cuenta al empleado doméstico, y que procura salvar todos los accidentes de la vida de los individuos de la clase trabajadora, como ser: la enfermedad, la invalidez prematura o por vejez y la muerte.

INFORMACIONES EN TODAS LAS CAJAS DE AHORRO DE SANTIAGO

LA ADMINISTRACION

HIPODROMO CHILE

LAS CARRERAS DE LA MAÑANA DE HOY

APRECIACIONES Y PRONOSTICOS

Bajo todo punto de vista se puede considerar interesante el programa que se desarrollará en la mañana de hoy en el Hipódromo Chile, que consta de siete pruebas, 4 de 1.500 metros y las 3 restantes son sobre 900 metros.

—Sobre 900 metros es la prueba inaugural premio Danzing, que tiene 17 inscritos.

Por las carreras corridas tienen gran chance Lon, Scut, Bat, Yacaré, Habilosa, Fiero y Krasure, siendo bastante difícil la elección entre ellos.

Por el estado de la cancha nos decidimos por Fiero para ganador, dejándole los placées a Lon y Bat.

—El 2.o lugar en el programa lo ocupa el premio Durbar sobre 1.500 metros en que el lote es bastante modesto.

No haremos mayores comentarios para decir que nuestras preferencias están por Catacumba, asignándole los puestos siguiente de la tabla a Ravachol y Knave.

—Sobre 900 metros es la 3.a carrera que ha reunido siete destacados flyers entre los que es difícil decidirse, ya que el handicapper ha hecho una afortunada y equitativa distribución de los pesos.

Ausente Náufrago, nos encontramos con que Fácuo, Castellana, Billy White y Lanzafuego tienen las primeras opciones y de ellos optamos por Lanzafuego para ganador y Castellana para el placé.

—En la 4.a carrera sobre 1.500 metros no correrá Torquemada.

Nuestras preferencias están por Telinga, que si bien es cierto carga 59, está muy buena y tiene una pista que le es muy favorable. Los placées creemos que deben ocuparlos Cáucaso y Lírica, que están muy buenos.

—Una verdadera lotería es la 5.a carrera, Premio Divisa, sobre 900 metros.

Las mejores chances se la vemos en el papel a Monza, Monina, Latoso, Eliane, Monoplano y Jettatura y de ellos somos partidarios de Monza para el puesto de honor, reconociendo que Monina y Monoplano son temibles candidatos a los que dejamos los placées y que fácilmente pueden hacer peligrar el triunfo de nuestro favorito.

—Serias dificultades para pronosticar ofrece la 6.a carrera, premio Dalila sobre 1.500 metros.

Mequetrefe, Obsequio, Gomalaca, Banderolo y Palisandra son las cartas más dignas de crédito y nos decidimos por Banderolo, Mequetrefe y Obsequio II en el orden expuesto.

—La reunión finaliza con el premio Dobry, también sobre una distancia de 1.500 metros.

Por carreras corridas el favoritismo del público deben repartírselo Long-Long, Guira, Monday, Straw, y Villapín y de ellos sufragamos por Monday para ganador, encomendándole la defensa de los placées a Straw y Guira.

RESUMEN

1.a carrera.— Fiero, Lon y Bat.

2.a carrera.— Catacumba, Ravachol y Knave.

3.a carrera.— Lanzafuego y Castellano.

4.a carrera. — Telinga, Cáucaso y Lírica.

5.a carrera. — Monza, Monina y Monoplano.

6.a carrera. — Banderolo, Mequetrefe y Obsequio II.

7.a carrera.— Monday, Straw y Guira.

LLEGARON

bazas de piedra en todas sus medidas, lingue muy seco

VIGAS Y VIGUETAS

álamo mach., 1|2 x 4 1|2; pilastras, guardapolvos y cornisas

BARRACA Y FABRICA
"LA REPUBLICA"
DOMEYKO 2354
TELEFONO N.o 182
J—20

BASES PARA EL ARRENDAMIENTO DEL FUNDO "MILLAUQUEN"

DE LA HONORABLE JUNTA DE BENEFICENCIA DE SAN CARLOS

1) Señalar como mínimum del arriendo anual el canon de $ 15.050 quince mil cincuenta pesos, pagaderos por semestres anticipados.

2) Los pagos de la contribución territorial serán de cuenta del arrendador.

3) El plazo o duración del arriendo, ocho años.

4) La mora en el pago del canon de algún semestre hará cesar ipso facto el arriendo; pudiendo la Junta hacerse cargo inmediatamente de la propiedad, sin ulterior recurso por parte del arrendatario, todos los perjuicios serán de su cuenta o del fiador.

5) Los gastos de escritura y demás que fuere necesario serán de cuenta del arrendatario.

6) El arrendatario no tendrá derecho a cortar maderas, sino las estrictamente necesarias para el uso y consumo del mismo fundo.

7) El arrendatario estará también obligado a mantener en buen estado las casas, edificios y cierros del fundo.

8) La extensión de este fundo es de seiscientas cuadras más o menos.

9) Las personas que deseen tomar parte en el remate deberán presentar a la Honorable Junta una boleta de depósito, hecho en la Tesorería Fiscal de San Carlos a la orden de la Honorable Junta de Beneficencia, por la suma de mil pesos; y para garantir el cumplimiento del contrato de arrendamiento, el que remate dicho arriendo, deberá rendir fianza hipotecaria.

10) El remate será el día Miércoles 19 de Agosto, a [illegible] 2 P. M., en la Gobernación.

El Presidente de la Honorable
Junta de Beneficencia.

25—Ag.

PRONOSTICOS DE LA PRENSA

En conformidad a lo acertado en la reunión del Domingo pasado los diarios y revistas de la capital que dan pronósticos para ambos hipódromos, han quedado en la siguiente situación:

CLUB HIPICO

1.o La Nación	49	176
2.o El Diario Ilustrado	44	176
3.o Los Tiempos	44	173
4.o La Huasca	39	183
5.o Las Ultimas Noticias	39	183
6.o La Patrie	39	168
7.o El Mercurio	34	183
8.o Zig-Zag	33	157

HIPODROMO CHILE

	G.	P.
1.o Las Ultimas Noticias	30	163
2.o El Mercurio	29	162
3.o La Patrie	26	145
4.o Los Tiempos	25	136
5.o aL Huasca	23	133
6.o Zig-Zag	23	132
7.o El Diario Ilustrado	21	149
8.o La Nación	21	143

RESUMEN DE LOS TRABAJOS EFECTUADOS EN LA SEMANA POR LOS COMPETIDORES DE HOY EN EL CLUB HIPICO

1.a CARRERA. — 1,400 METROS

Dominó. — Montado por aprendiz, pasó el Lunes, acompañado de Paltanás, 700 metros en 46 3|5, llegando iguales. Repitieron la distancia en 46 ganando esta vez Paltanás por 3 cuerpos.

Castellamare. — Lunes, montado por L. Huerta, trabajó una vuelta en 2.21.

2.a CARRERA. — 1,500 METROS

Bellísima. — El Lunes con aprendiz pasó acompañada de [illegible] 800 metros en 53 4|5, ganando [illegible] por 2 cuerpos.

3.a CARRERA. — 1,500 METROS

Argentino. — Montado por Eduardo Rebolledo, pasó el Lunes 800 metros en 52. Después de un descanso repitió 700 metros en 46.

Bacton Lad. — Montado por L. Fuentes, acompañado de Moroquil (A. Alzamora), pasaron el Lunes 700 metros en 46 3|5 y repitieron en 48. Las dos veces ganó Moroquil por 3 cuerpos.

Pontevedra. — Montada por Víctor Jara, pasó el Lunes 1,400 metros en 1.41 2|5.

4.a CARRERA. — 1,300 METROS

Descartado.—El Lunes con aprendiz pasó 800 metros en 53.

Borelli. — Montada por aprendiz, pasó el Lunes 1,400 metros en 1.35.

5.a CARRERA. — 1,400 METROS

Juerga. — Montada por O. Godoy pasó el Lunes 800 metros en 56 1|5.

6.a CARRERA. — 1,400 METROS

Bertini. — Montado por S. Jiménez, pasó el Lunes 700 metros en 48. Después de un descanso repitió 800 metros en 53.

Penthatlon. — Montado por Víctor Jara, pasó el Lunes 800 metros en 54 2|5.

7.a CARRERA. — 2,300 METROS

Picazón. — El Lunes montado por Carlos Guerra, pasó 800 metros en

Castellamare. — Ver primera carrera.

PAPAS

1.a CALIDAD, POR PARTIDAS
$ 30
los 100 kilos
AFRECHO
$ 25
los 100 kilos

Bodega Hacienda San León

IRARRAZAVAL 33
TEL. 138 (Santa Elena)

CAJA DE CREDITO POPULAR

Desde el Viernes 12 de Junio de 9 a 12 M. y de 2 a 5 5 P. M. la Caja procederá a pagar las indemnizaciones correspondientes a los objetos destruidos en el siniestro.

Se recomienda al público que debe presentarse a reconocer sus prendas antes del 28 de Julio próximo; con posterioridad a esa fecha se procederá al remate de todas las especies que no hayan sido reconocidas.

LA DIRECCION.

N|O.

SOCIEDAD CLUB VIÑA DEL MAR

La Sociedad Club Viña del Mar abre un concurso para el ensanchamiento y transformación de su actual edificio.

Los señores Arquitectos que se interesen en este Concurso, podrán consultar las bases y demás antecedentes, diariamente, en la Secretaría del Club.

Se cerrará el concurso el 1.o de Setiembre próximo.

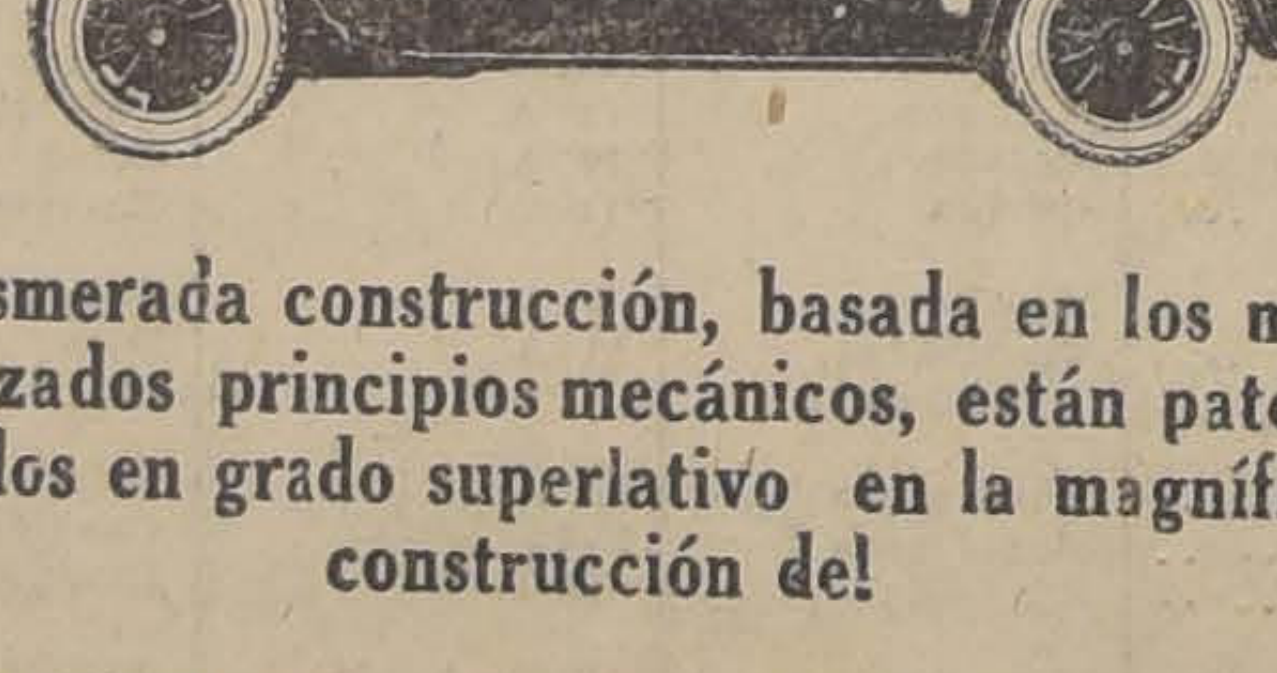

La esmerada construcción, basada en los más avanzados principios mecánicos, están patentizados en grado superlativo en la magnífica construcción del

"CADILLAC"

Precio del último modelo Turismo de siete asientos
£ 1,200, al cambio de hoy: $ 48,700

IMPORTADORES:
MORRISON & Co.-SANTIAGO

HIPODROMO CHILE —:— Domingo 26 de Julio de 1925

PRIMERA CARRERA a las 8.45 A. M.—Premio DANZING.—Handicap.— Para ganadores.—Inscripción $ 15.— Premios $ 1,500 al primero.— Distancia: 900 metros.

PREPARADOR	DUEÑO	NOMBRE	PESO	EDAD	SANGRE	PADRE	MADRE	TRAJE DEL JINETE	JINETE PROBABLE
D. Vial	A. Gatica	1 Foch	58	5	F	Siberien	Briguitte	Blanco, braz. negros	N. Quiroz
J. Cárdenas	Amsterdam	2 Lon	55	4	63|64	Longchamps	Arenilla	Naranja, lun. y g. negro	M. Núñez
J. Vigoroux	B. Martínez	3 Scut	54	4	7|8	Alanés	Sfax	Rosa seca, ani. guinda, g. guin.	V. Fernádez
R. Busto	Aitz Gorri	4 Bat	54	4	F	G. Stoesel	Amneris	Verdeoscuro, m. y g. gran.	C. Pombet
A. Rodríguez	Trianón	5 Yacaré	53	5	F	Olascoaga	Donna	Violeta listado, gris perla	J. Guajardo
E. Román	J. Aheus	6 Torcadero	52	5	1|2	Coburgo	Chilena	Lacre, m. lila, gorra lacre	R. Torres
L. Pinochet	A. del Pedregal	7 Habilosa	52	5	F	Hors Pair	Pompadour	Blanco y guinda por mitad	R. Henríquez
O. Escalante	E. Molina	8 Job	51	6	F	Last Reason	Olita	Azulino, c. p. y g. perla	J. Pinto
A. Huerta	Raer	9 Latria	50	4	F	Last Reason	La Nonita	Granate, gorra blanca	N. N.
A. Guerra	S. Guerra	10 Florito	59	5	7|8	Matador	Florida	Rosado, cuello y gorra negra	G. Valencia
D. Yáñez	D. Yáñez	11 Cipango	48	5	F	Londres	Estepa	Azul mangas y gorra blanca	J. Amestelli
I. López	J. F. Romo	12 Dado	48	4	F	Duty	Dalmata	Negra, mangas y gorra salmón	N. N.
W. Fariña	Botafogo	13 Fiero	47	6	1|2	Ogro	Chilena	Chocolate, m. y g. oro	C. Santelices
M. Maldonado	Diana	14 Eclicse	46	5	F	Billy Boy	Bengala	Azul, rosadas, oro	P. Olguín
W. Fariña	Longchamps	15 Triton	42	5	F	Londres	Tronera	Blanco y lacre en ruedas	P. Silva
J. Cuevas	Siberia	16 La Ratera	41	4	F	Last Reason	Margot	Naranja, negras, verdes	L. Muñoz
O. Fuenzalida	H. Johnson	17 Krasure	40	4	F	Whintington	Algara	Ladrillo, gorra negra	Sepúlveda

SEGUNDA CARRERA a las 9.15 A. M.—Premio DURBAR.— Handicap.— Para ganadores.— Inscripción $ 25 — Premio $ 2,500 al primero.— Distancia: 1,500 metros.

A. Zúñiga	A. Zúñiga	1 Náutico	61	7	1|2	Siberien	Chilena	Habano, braz. lacre, g. blanca	R. Ubilla
A. Guitienne	J. D. Silva	2 Pasajero	61	7	1|2	Meltonian	Chilena	Lacre, faja y g. morada	C. Pombet
A. Muñoz	Ecuador	3 Knave	57	4	F	Mustafá	Kost	Blanco y negro en ruedas	M. J. Silva
A. Luna	Luis Galdámez	4 Jorquera	54	4	F	Crescendo	Fragilite	Verde y salmón en ruedas	O. Godoy
I. Espinoza	I. Espinoza	5 Keysol	53	4	F	Orwin	Menta	Verde, braz. lacre, gorra lacre	A. Nieto
M. Maldonado	Diana	6 Marcola	48	6	F	Marcosol	Glenatura	Azul, rosadas, oro	R. Olave
I. López	M. R. Troncos	7 Glenley	47	6	F	Kalington Lad	Little Sheeny	Azul, mangas lacre, g. oro	P. Olguín
J. Rojas	Esfuerzo	8 Ravachol	47	4	F	Kalington Lad	Amica	Lacre, c., p. y g. azul	C. Guerra
A. Allen	Condal	9 Buena Seña	46	5	F	Baratieri	Butter Crade	Oro y lacre listado, g. lacre	J. Alarcón
C. Cornejo	A. Vargas	10 Catacumba	46	6	7|8	El Pícaro	Quo Vadis	Azul, costuras y gorra oro	M. Rojas
G. de la Cerda	L. Olivares	11 Danaide	45	6	F	S. Andrew	Román Light	Oro y aul en ruedas, g. azul	A. Zúñiga
R. Amaro	F. Romero	12 Vuela Poco	45	5	F	Melbourne	Boheme	Guinda, blancas, esmeralda	L. Morgado
C. Ruz	M. Araya	13 Picaronera	40	4	F	Constant	Picarona	Lacre, cruz amarilla g. lacre	L. Guajardo

TERCERA CARRERA a las 9.45 A. M.—Premio DUAL.— Handicap.— Para ganadores.— Inscripción: $ 15.— Premio: $ 1,500 al primero.— Distancia: 900 metros.

E. Emerez	C. Olivares	1 Náufrago	59	5	F	Crescendo	Regencia	Colorado obscuro, gorra gris	No corre
G. de la Cerda	G. de la Cerda	2 Fácuo	56	5	3|4	Faneo	Cuyanita	Rosa seca, lun. y gorra azul	C. Pombet
R. Amaro	R. Kutte	3 Pimpolla	56	6	F	Longchamps	Lady Ivy	Amarilla, am. anil.azules, g. am.	N. N.
J. S. Navarro	A. Clavijo	4 Castellana	48	5	7|8	Constant	Sensación	Habano, media luna bl. g. hab.	C. Santander
R. Plaza	F. Amunátegui	5 Billy White	47	5	F	Defensor	Maya White	Lacre, al., oro y blanco, g. bl.	N. N.
A. Guerra	S. Guerra	6 Lloyd George	47	4	F	Rolando II	Divisa	Rosado, cuello puños y g. negra	P. Silva
H. Pérez	Junquillar	7 Lanzafuego	46	4	F	Bishop	Chaterbox	Frutilla, alam. y g. azul	R. Olave

CUARTA CARRERA a las 10.15 A. M.—Premio DAVID.—Handicap.— Para ganadores.— Inscripción: $ 25 — Premio: $ 2,500 al primero.—Distancia: 1,500 metros.

S. Yáñez	Agua Verde	1 Telinga	59	6	F	Turín	Peccavi	Verde manga y gorra v. list. bl.	A. Nieto
D. Sandoval	D. Urrutia	2 Percala	54	5	F	Pirapó	Shylass	Azul y blanco listado y lacre	M. Núñez
R. Plaza	F. Amunátegui	3 Torquemada	53	5	F	Lechugino	Alice	Lacre alam. oro, anillos y g. bl.	No corre
F. ePralta	El Amigo	4 Cáucaso	52	5	F	Rosicler	Riga	Rosado alam., puños y g. azul	C. Pombet
J. Borda	J. Borda	5 Lea	50	5	F	Celso	Represalia	Naranja y celeste en ruedas	N. N.
M. Sáez	M. Sáez	6 Adriático	50	6	F	Burgomaster	Fulana	Azul, lacres, amarilla	P. Silva
J. Rojas	Esfuerzo	7 Lírica	49	5	F	Matador	Leonora	Lacre puños y gorra azul	C. Guerra
E. Fuentes	Ebeache	8 Gondolero	46	5	F	Comisario II	Umbel	Verde oscuro alam. y g. negra	R. Quezada
C. Morris	T. Ruiz	9 Last Gift	45	5	F	Barsac	Orgullosa	Celeste braz. y gorra negros	J. Guajardo

QUINTA CARRERA a las 10.45 A. M.— Premio DIVISA.— Handicap.— Para ganadores.— Inscripción: $ 15 — Premio: $ 1,500 al primero.— Distancia: 900 metros.

C. Cornejo	A. Vargas	1 Snob	58	3	F	Olascoaga	Lady Love	Azul cost. oro, gorra oro	L. Zamora
C. Ruz	C. Ruz	2 Odioso	56	5	F	Mago	M. Ferry	Rosada, amarillas, negra	C. Santander
C. Rodríguez	Luis Ossa	3 Tullin	55	3	F	Orcajo	Margarina	Verde nilo gorra morada	M. J. Silva
D. Vial	A. Gatica	4 Trotzky	54	5	F	Siberien	L'Espingolé	Blanco braz. negro gorra blanca	N. N.
J. B. Castro	H. Valdés	5 Monza	54	4	F	Lord Bobs	Ukrania	Azulino	R. Henríquez
El Milagro	E. Molina	6 Regalada	53	5	F	Last Reason	Elsa	Salmón lunares negros	P. Quezada
E. Román	Cruz del Sur	7 Monina	52	3	F	Last Reason	La Nonita	Azul y oro viejo en ruedas	R. Torres
L. Pinochet	Binador	8 Latoso	52	4	F	Eclair II	Divertida	Terracota, gorra azul	E. Rebolledo
L. A. Ramírez	R. Santelices	9 Eliane	51	4	15|16	El Tango	Cirenaica	Gris perla gorra oro	O. Garay
C. A. Gómez	C. A. Gómez	10 Tronador	50	5	F	Londres	Chilena	Verde, blancas, verde	A. Sánchez
W. Fariña	Botafogo	11 Monoplano	49	5	1|2	Scarron	Chilena	Chocolate, m. y g. oro viejo	C. Santelices
A. Zúñiga	B. Nef	12 Estatira	47	5	F	Saint Andrew	Eclatante	Negro blanco y lacre listado	L. Morgado
J. Madrid	La Loma	13 Jettatura	47	5	F	Last Reason	La Nonita	Lacre, faja y g. azul	N. N.

SEXTA CARRERA a las 11.15 A. M.— Premio DALILA.—Handicap.— Para ganadores.— Inscripción: $ 25.— Premio: $ 2,500 al primero.— Distancia: 1,500 metros.

J. Vigoroux	B. Martínez	1 Yerville	58	5	F	Osboch	Aldivia	Azul eléct. mang. nar. y g. nar.	V. Fernández
E. Polanco	E. Polanco	2 Mequetrefe	56	5	F	Altanero	Casquivana	Solferino	A. Sánchez
E. Emerez	Beyond	3 Obsequio	55	4	F	Estribor	Oblea	Azul, gorra rosada	M. Núñez
J. B. Ramírez	J. A. Quinteros	4 Tarnopol	53	6	7|8	Turín	Euskara	Rosado mang. y brazaletes rosad.	J. Pinto
Av. Muñoz	Ecuador	5 Gomalaca	53	4	F	Danzig	Royal Flush	Blanca y negro listado g. blanca	M. J. Silva
F. Rojas	F. Rojas	6 Bolt	52	4	F	Hasard	Dundrenan	Chocolate, mag. mor., gorra bl.	P. Rebolledo
A. Muñoz	L. A. González	7 Zaneajo	51	4	F	Sumbar	Sinfonía	Oro y negro en ruedas	E. Cáceres
C. Ruz	Ruz	8 Valvén	50	5	1|2	Scarron	Chilena	Rosada ,amarillas, negra	C. Santander
A. Zúñiga	Loof.	9 Banderolo	49	5	31|32	Rolando	Banderola	Escocés	M. Zúñiga
R. Amaro	Araya	10 Omikron	49	5	F	El Tango	Isabela	Lila lunares lacres	L. Morgado
A. Guitienne	Buzeta	11 Shoking	48	5	F	Falaris	Salina	Lacre y bl. en rued., g. bl.	M. Rojas
J. Cuevas	Triunfo	12 Palisandra	48	4	F	Pirapó	Doncella	Amarillo braz. y gorra turquesa	C. Guerra
J. Rojas	C. Parra	13 La Montespán	46	4	F	Calvito	Lunga	Verde brazaletes café	N. N.
A. Huerta	A. Huerta	14 Palinco	45	5	F	Rodilard	Marionette	Cereza cintura y gorra negra	R. Olave

SETIMA CARRERA a las 11.45 A. M.—Premio DOBRY.—Handicap.— Para ganadores.— Inscripción $ 25.— Premio: $ 2,500 al primero.— Distancia: 1,500 metros.

R. Plaza	F. Amunátegui	1 Billy White	56	5	F	Defensor	Maya White	Azul cruz y gorra blanca	M. J. Silva
H. Pérez	T. Hurley	2 Zaratoga	55	4	F	Mustafá	Wansbeck	Gris perla, cerezas, gris perla	N. Ramírez
D. Sandoval	G. Anguita	3 Poruña	55	5	F	Pirapó	Doncella	Oro viejo, cuello y bot. bl. g. bl.	M. Núñez
F. Peralta	Tally Ho	4 Long Long	55	6	F	El Tango	Mecánica	Blanco y lac. en r. gorra azul	L. Zamora
J. B. Ramírez	La Luna	5 Güira	54	5	F	Comisario	Royal Red	Negra botones oro, gorra lacre	C. Sagredo
E. Fuentes	El Desvío	6 Humorada	53	4	F	Comisario	Royal Red	Blanca, blanca, turquesa	N. N.
J. Celpa	Los Bomberos	7 Monday	51	4	F	Massenet	Florecilla	Blanco faja azul, gorra lacre	C. Guerra
M. Ribot	E. Vargas S.	8 Straw	50	4	F	Stolypin	Ygea	Negro cruz y gorra verde	L. González
A. Zúñiga	A. Zúñiga	9 Villapín	48	5	F	Last Reason	Teresa	Café, mangas braz. y g. lacres	C. Guerra
A. Guitienne	H. Flereau	10 Maravedí	48	5	F	Mago	Orbent	Lacre y oro en ruedas	N. N.
C. Riofrío	C. Morris	11 Peña Blanca	47	4	F	Pirapó	Merele	Lacre cruz turquesa	C. Santander

PRONOSTICOS DE ALGUNOS DIARIOS Y REVISTAS PARA LA REUNION DE LA MAÑANA DE HOY EN EL HIPODROMO CHILE.

	1.a carrera	2.a carrera	3.a carrera	4.a carrera	5.a carrera	6.a carrera	7.a carrera
"La Nación"	Fiero Lon Bat	Catacumba Ravachol Knave	Lanzafuego Castellana	Telinga Cáucaso Lírica	Monza Monina Monoplano	Banderolo Mequetrefe Obsequio II	Monday Straw Güira
"Los Tiempos"	Bat Lon Fiero	Catacumba Ravachol Glenley	Fácuo Lanzafuego	Cáucaso Lírica Telinga	Tronador Monina Monza	Mequetrefe Banderolo Gomalaca	Straw Poruña Monday
"La Huasca"	Lon Bat Fiero	Catacumba Keysol Ravachol	Fácuo Lloyd George	Lírica Cáucaso Telinga	Monina Tronador Eliane	Gomaalca Banderolo Gomalaca	Straw Poruña Monday

UN BUEN RESORTE

Es indispensable para obtener el mejor servicio de su carruaje.-

Pida siempre el ACERO de la afamada marca

UN AGUILA SOBRE UN GLOBO

Fabricado por la casa.
ARTHUR BALFOUR y Co. Ltd.
SHEFFIELD - INGLATERRA

Y así usted tendrá la GARANTIA que evitará los molestos contratiempos que originan los resortes fabricados con aceros de calidad corriente.

En venta en todas las buenas casas del ramo.

VEHICULOS DE CARGA

Se avisa a los dueños de vehículos de carga que desde el 1.o de Julio se expenden en las oficinas de la Dirección del Tránsito de la I. Municipalidad de Santiago, las placas metálicas de las patentes adicionales de vehículos de carga, cuya clasificación y valores, son los siguientes:

(a) De dos ruedas, arrastradas por una yunta de bueyes, con capacidad superior a 1,000 kilógramos. $ 50.00
(b) De dos ruedas, arrastradas por una yunta de bueyes, con capacidad inferior a 1,000 kilógramos. $ 20.00
(c) De dos ruedas, arrastrados por dos o más yuntas de bueyes. $ 60.00
(d) De dos ruedas, arrastrados por otros animales $ 40.00
(e) De dos ruedas con tracción animal. $ 20.00
(f) Automóviles. $ 30.00

El producto de estas patentes adicionales está destinado a la construcción y reparación de puentes, conforme a la Ley N.o 367, de 18 de Marzo último, dictada por el Ministerio de Vías y Obras Públicas.

Se advierte, además, que la falta de pago de la patente adicional hará incurrir en la multa correspondiente.

EL JEFE DE LA SECCION BOLETINES.

Dirección de Impuestos.

26—J.

GIN COCKTAIL, TANGOLINA, ARGENTINO, BORELLI, TORQUEMADA, KODAK Y ECHEKALTE, SON LOS FAVORITOS DE "LA NACION", PARA LA REUNION DE HOY EN EL CLUB HIPICO

APRECIACIONES Y PRONOSTICOS. — RESUMEN DE LOS TRABAJOS DE LA SEMANA. — ALGUNAS OPINIONES DE LA PRENSA

Muy discreto ha resultado el programa elaborado para hoy en nuestro principal hipódromo.

Abundantes inscripciones en todas las pruebas y muy abiertas muchas de ellas, contribuirán estos factores a que así despierte más interés la fiesta hípica.

La lluvia caída en la semana ha dejado la pista en condiciones bastante anormales, de modo que la cátedra deberá tomar muy en cuenta este factor para ungir sus favoritos.

La carrera de apertura la constituye el Premio Sencillez, prueba condicional sobre 1,400 metros.

Se destaca claramente entre el lote de anotados, Gin Cocktail, que por las condiciones de la carrera va en comparación con sus rivales, a un peso tan cómodo, que es casi imposible que pueda perder.

Mayores comentarios no haremos para decir que el hijo de Gnovise es nuestro favorito.

Para escoltar en el marcador al pupilo de Bagú, recomendaremos a Lince, que reaparece después de un regular descanso y en muy buenas condiciones de training y a Castellamare, que parece ser la que más vale del resto del lote.

Ausentes Bellísima, Ugombo y Facchino, ha quedado reducido a seis el número de rivales, que aspiran a abandonar la categoría de perdedores en la segunda carrera, sobre 1,500 metros.

Por sus performances anteriores, Tangolina y Vancouver, son los que más títulos ostentan para obtener su primer triunfo. Ambos en sus últimas presentaciones han finalizado segundos detrás de Tangplaya y L'Espadant, respectivamente.

Nos parece mejor la performance de la hija de El Tango, pues lo fué en el día de su debut y estando aún algo atrasada en su training y es así que optamos por ella para el puesto de honor, asignándole el segundo a Vancouver.

La tercera carrera es de análogas condiciones a la anterior y presente Argentino entre los anotados, la gran opinión de los apostadores habrá de acompañar a este prometedor hijo de Olascoga y Argentino, que cayera batido en su primera presentación por La Mouche.

Así también pensamos nosotros, dejándole encomendada la defensa de nuestro pronóstico al defensor de los colores del señor Eugenio Subercaseaux. Para los placees indicamos a Mi Nena y Signorino.

Ocupa el cuarto lugar en el programa el Premio Surestada, sobre 1.300 metros y reservado a productos de tres años ganadores.

Por la forma en que Borelli abandonó la categoría de perdedores nos parece que la pupila del Burlesco es la carta de más crédito entre los productos anotados. Optamos por ella para el lugar de preferencia, recomendando para el placé a Mala Nueva, que es la enemiga más seria que encontramos para nuestra favorita.

Dieciocho participantes ha congregado el handicap sobre 1.400 metros de la quinta carrera, en el que como se comprenderá dado el numeroso lote de anotados y el estado anormal de la pista, resulta bien difícil acertar con el ganador.

Gentilhomme, Torquemada, Cáucaso, Juerga, Landru y Puelche son los que se perfilan con más probabilidades, inclinándonos nosotros a favor de Torquemada, al que acomoda admirablemente la pista pesada y que viene de ganar holgadamente en el Chile el Domingo último. Placées Gentilhomme y Landru.

A pesar de los 10 kilos con que se le ha recargado a Kodak en relación al peso que se le asignara para el Domingo pasado, el hijo de El Tango nos gusta una enormidad, pues la forma en que triunfó, demuestra que el caballo ha alcanzado un training esmerado y que seguramente se habrá completado con su última performance. Si bien es cierto que lleva rivales peligrosos en Pentlathon, Sigma y Curilafquén, mucho confiamos en que el pupilo del señor Anguita por las razones antes apuntadas, vuelva a triunfar. Lo dejamos pues indicado para el primer lugar. Curilafquén y Penlathón son nuestros candidatos para el segundo y tercer lugar respectivamente.

Finaliza la reunión con el Premio Siberien, handicap sobre 2.300 metros.

Es una de las pruebas más abiertas del programa, pues encontramos a muchos muy equiparados en el peso, así como Echekalte, Bandazo, Picazón y Guau.

Este último nos parecería una carta de primer orden, dado el estado de la pista, pero como sus dos últimas carreras han sido muy malas, vamos a prescindir de él para el pronóstico, el que se lo encomendamos a Echekalte, que va a un peso relativamente cómodo y en tiro muy apropiado a sus medios. Bandazo y Picazón cuenta con nuestras preferencias para los placees.

RESUMEN

1.a carrera. — Gin Cocktail, Lince y Castellamare.

2.a carrera. — Tangolina y Vancouver.

3.a Argentino, Mi Nena y Signorino.

4.a carrera. — Borelli y Mala Nueva.

5.a carrera. — Torquemada, Gentilhomme y Landru.

6.a carrera. — Kodak, Curilafquen y Penthatlon.

7.a carrera. — Echekalte, Bandazo y Picazón.

CLUB HIPICO —:— Domingo 26 de Julio de 1925

PRIMERA CARRERA a la 1.30 P. M. — Premio SENCILLEZ. — 1,400 metros. — Para caballos de 4 años y más ganadores hasta de 2 carreras. — Peso: 55 kilos. — Recargo de 5 kilos a los ganadores de 2 carreras. — Inscripción: $ 35. — Premio: $ 3,500 al 1.o

PREPARADOR	DUEÑO	NOMBRE	PESO	EDAD	Sangre	PADRE	MADRE	TRAJE DEL JINETE	JINETE PROBABLE
J. Celpa	El Chuzo	1 Chuzo	60	4	F	Mustafá	Austria	Blanca estrella verde	S. Soto
P. Bagú	El Amigo	2 Gin Cocktail	60	5	F	Mustafá	Grivoise	Rosado cu. pu. y g. azul	M. Baeza
A. Rodríguez	Burlesco	3 Lince	60	4	F	Last Reason	Elza	Lacre, alamares y cocarda oro	L. Lacroix
J. Cuevas	A. Fontecilla	4 Payador	60	4	F	Pirapó	Culata	Granate, coloradas, rosada	P. Rebolledo
J. Chamorro	J. Chamorro	5 Jalea	53	4	F	Burlesco	Delicada	Rojo alamares gorra y pu. oro	S. Villanueva
D. Díaz	Alcázar	6 Tacabaya	58	4	F	Marcosol	Queen Mary	Acero alamares y gorra lacre	L. H. Huerta
F. Guzmán	G. Arriagada	7 Dominó	55	4	F	Mustafá	Dimity	Blanca y cereza en ruedas	M. Vera
J. Duque R.	J. Duque R.	8 Pircún	55	5	15/32	Sándalo	Chilena	Naranja, braz. y gorra negra	No corre
P. Polanco	A. Kurte	9 Torreón	55	4	F	Lovelace	Green Cap	Amar. anillos azules g. amarilla	L. A. Morgado
L. Silva	R. López	10 Castellamare	53	5	F	Burgomaster	Porte Cigarett	Morada gorra oro	L. González
Av. Muñoz	Ecuador	11 Gomalaca	53	4	F	Danzig	Royal Flush	Blanco y negro listado, g blanca	No corre
J. Cuevas	S. Polloni	12 Malharia	53	4	F	Pibe	Delfa	Oro, braz y gorra negra	E. Rebolledo

SEGUNDA CARRERA, a las 2 P. M. — Premio SOFISMA.— 1,500 metros. — Para caballos de 3 años que no hayan ganado.— Peso: 56 kilos. — Inscripción: $ 40. — Premio: $ 4,000 al 1.o

PREPARADOR	DUEÑO	NOMBRE	PESO	EDAD	Sangre	PADRE	MADRE	TRAJE DEL JINETE	JINETE PROBABLE
J. Celpa	Los Bomberos	1 Anastasio	59	3	F	Campanazo	Avanzana	Bl. faja azul, m. y g. lacres	
P. Marchessini	D. Dighero	2 La Mascotita	57	3	F	Aventurero	La Ilusión	Blanca, manga y gorra azul	J. Alarcón
E. Rodríguez	Lo Ortúzar	3 Facchino	56	3	F	Fio	Farabutti	Plomo, lunares y gorra blanca	No corre
D. Galaz	D. Galaz	4 Kandahar	56	3	F	Burlesco	Cómica	Oro, m. verd manzana g. negra	A. Alzamora
L. Silva	R. López	5 Ugombo	56	3	1/2	Ugolin	Chilena	Morada, moradas gorra oro	No corre
C. Rodríguez	L. Ossa C.	6 Vancouver	56	3	F	Marte	Valmont	Verde nilo gorra morada	V. Jara
J. J. Munita	J. Baltra	7 Bellísima	54	3	A. A.	Burlesco	Bonitilla	Granate oscuro	No corre
R. Piérola	Tricolor	8 Madeline	54	3	F	Alm. Sturdee	Madelón	Azul, blanco y lacre gorra lacre	S. Villanueva
D. Sandoval	G. Anguita	9 Tangolina	54	3	F	El Tango	Isabela	Or. viej. c., pu. y gorra blanca	M. Núñez

TERCERA CARRERA, a las 2.30 P. M. — Premio SCARRON. —1,500 metros. — Para caballos de 3 años que no hayan ganado. —Peso: 56 kilos. — Inscripción: $ 40. — Premio: $ 4,000 al 1.o

PREPARADOR	DUEÑO	NOMBRE	PESO	EDAD	Sangre	PADRE	MADRE	TRAJE DEL JINETE	JINETE PROBABLE
A. Muñoz	Samo Alto	1 Amargo	59	3	F	Nitrico	Avellana	Violeta, mangas rojo gorra negra	E. Cáceres
L. A. Benítez	R. Harris	2 Aluvión	56	3	F	Pangullemu	Beauty Polly	Bl. cruz y braz. cereza, g. blanca	L. Lacroix
D. Yáñez	E. Subercaseau	3 Argentino	56	3	F	Olascoaga	Argenteuse	Bla. pres. y borla plata g. gran.	E. Rebolledo
D. Galaz	V. Ugarte	4 Bacton Lad	56	3	F	Billy Boy	Bacrina	Oro, lacres, negra	A. Alzamora
D. Sandoval	Ollimaraj	5 Filisteo	56	3	F	Filipo	Caldera	Gris perla cue. y gorra morada	M. Núñez
C. Cornejo	A. Vargas	6 Signorino	56	3	F	Olascoaga	Donna	Azul, costuras y gorra oro	S. Alarcón
E. Fuentes	Ebeache	7 Mi Nena	54	3	F	Alum	Regina	Verde oscura gorra negra	L. González
C. Rodríguez	Los Andes	8 Pontevedra	54	3	F	Burgomaster	Bright Girl	Blanco faja y gorra azul	V. Jara

CUARTA CARRERA, a las 3 P. M. — Premio SURESTADA. —1,300 metros. — Para caballos de 3 años ganadores de una carrera que no sea clásica o reglamentaria. — Peso: 54 kilos.— Inscripción: $ 35. — Premio: $ 3,500 al 1.o

PREPARADOR	DUEÑO	NOMBRE	PESO	EDAD	Sangre	PADRE	MADRE	TRAJE DEL JINETE	JINETE PROBABLE
F. Guzmán	[illegible]	1 Descartado	57	3	F	Campanazo	Discreta	Colorado	M. Vera
J. A. Castro	[illegible]	2 Jubol	54	3	F	Altanero II	Vinay	Nar. y cel. en rued. g. naranja	R. Olave
H. Michaels	[illegible]	3 Metrenquil	54	3	F	Ben	Miss Chile	Plata lunares y gorra verde	P. Olguín
J. Chamorro	J. Chamorro	4 Palestro	54	3	F	Pasteur	Grisette.	Rojo alam. cue. pu. y g. oro	S. Villanueva
A. Rodríguez	[illegible]	5 Borelli	52	3	F	Alm. Sturdee	Brújula	Lacre alamares oro	E. Reboledo
I. Yáñez	Ig. Yáñez	6 La Mouche	52	3	F	Altanero	Black Berry	Rosado y celeste listado	L. González
D. Sandoval	G. Anguita	7 Mala Nueva	52	3	F	El Tango	Mala Noticia	Oro viej. cue. pu. y gorra blanca	M. Núñez

QUINTA CARRERA, a las 3.30 P. M. — Premio SUTILEZA.—1,400 metros. — Para caballos que no hayan ganado más de $ 10,000. — Handicap. — Inscripción: $ 35. — Premio: $ 3,500 a 1.o

PREPARADOR	DUEÑO	NOMBRE	PESO	EDAD	Sangre	PADRE	MADRE	TRAJE DEL JINETE	JINETE PROBABLE
C. Acosta	Royal Fox	1 Royal Fox	62	7	F	Pioneer	Olga	Oro y azul por mitad, g. azul	M. Silva
P. Bagú	M. Garcés	2 Lontué	58	4	F	Pirapó	Joyita	Oro anillos azules gorra oro	H. Ramírez
J. Méndez	A. León	3 Gentilhomme	53	6	F	Mustafá	Catamarca	Solferino, cuello y gorra negra	S. Villanueva
J. B. Castro	C. Amaro	4 Kadijah	54	5	F	El Tango	Fulana	Granate azulino gorra blanca	C. Santelices
E. Emeres	M. Sáez	5 Adriático	52	3	F	Burgomaster	Ketlenen	Azul, granates, amarilla	M. Núñez
R. Plaza	F. Amunátegui	6 Torquemada	52	5	F	Lechuguino	Alice	Lacre al. oro, anillos bla. g. bl.	E. Rebolledo
F. Peralta	El Amigo	7 Cáucaso	51	5	F	Rosicler II	Riga	Rosado alam. cuelo y g. azu	N. N.
J. Donati	L. Lira	8 Soga	50	5	F	Solalinde	Sin Autel	Rosado	A. Sánchez
R. Cárdenas	J. Cárdenas	9 Juerga	49	6	F	Last Reason	Best Girl	Rosado m. y g. blanca	A. Gutiérrez
D. Sandoval	D. Urrutia	10 Marly	48	4	F	Burgomaster	Hosanna	Azul y blanco listado gorra lacre	P. Silva
J. Rodríguez	Don Arturo	11 Yerba Mate	48	5	F	Olascoaga	R. de Epsom	Amarillo y cereza listado	No corre
P. Polanco	Arauco	12 Landrú	47	4	F	Last Reason	Meridiana	Negra manga azulina, gorra ne-	C. Guerra
D. Yáñez	D. Perlo	13 Mon Homme	47	4	F	Eclair	Golden Lady	Az. bl. y col. en rue. m. bl. g. col	L. González
E. Michaels	El Litre	14 Puelche	47	5	F	Olascoaga	Valsouria	Rosada, mangas y gorra celeste	P. Olguín
O. Fuenzalida	M. R. Troncos	15 Janus	46	3	F	Pillastre	Turpinita	Azul, alamares y gorra lacre	C. Sagredo
S. Santibáñez	R. Fernández	16 Weyler	46	5	F	Marcosol	Barcola	Azul cruz y gorra rosada	L. Muñoz
L. Pinochet	C. Madariaga	17 Eudón	44	6	F	Marcosol	Bilz	lacre braz. y gorra verde	S. Alarcón
J. B. Ramírez	J. A. Quintero	18 Shackleton	43	6	F	Pirapó	Kaiserin	Frutilla, m. verdes, gorra verde	R. Olave

SEXTA CARRERA, a las 4 P. M. — Premio STOLYPIN. — 1,400 metros. — Para caballos que hayan ganado más de $ 10,000. —Handicap. —Inscripción: $ 35. — Premio: $ 3,500 al 1.o

PREPARADOR	DUEÑO	NOMBRE	PESO	EDAD	Sangre	PADRE	MADRE	TRAJE DEL JINETE	JINETE PROBABLE
P. Bagú	A. Undurraga	1 Bertini	55	5	F	L'Aiglon	Rosse	Negra gorra blanca	H. Ramírez
D. Sandoval	M. Silva	2 Gran Bonetón	53	5	F	Julio César	Florange	Lacre y negra por mitad	M. Núñez
P. Polanco	E. Anguita	3 Kodak	53	6	F	El Tango	Ketleness	Azul, mangas y gorra solferino.	C. Guerra
I. Espinoza	I. Espinoza	4 Dánger	52	6	F	Hasard	Alada	Verde brazalete y gorra lacre	No corre
J. Rodríguez	Sipaco	5 Penthatlon	51	5	F	Pibe	Ceachiltún	Colorado presilla y manga oro	R. Hernádez
Art. Muñoz	A. Sotomayor	6 Sigma	51	5	F	El Tango	Atalaya	Caqui alam. bot. y g. azul	E. Cáceres
P. Polanco	Arauco	7 Indian Boy	48	4	F	Buñuelo	Inés de Castro	Negra, azulinas gorra negra	Tal vez no corra
D. Sandoval	V. Maturana	8 Curilafquén	46	4	F	El Tango	Fine Rose	Turquesa, manga y gorra lacres	P. Silva
E. Emeres	C. Olivares	9 Náufrago	46	5	F	Crescendo	Regencia	Colorado oscuro gorra gris	J. Carrasco
D. Yáñez	D. Yáñez	10 Perfilán	43	5	F	Pirapó	Safo	Azul, mangas y gorra blanca	R. Rice
J. Celpa	El Chuzo	11 Chuzo	40	4	F	Mustafá	Austria	Blanca estrella verde	No corre

SETIMA CARRERA, a las 4.30 P. M. — Premio SIBERIEN. —2,300 metros. — Para caballos de 4 años y más ganadores. — Handicap. — Inscripción: $ 45. — Premio: $ 4,500 al 1.o

PREPARADOR	DUEÑO	NOMBRE	PESO	EDAD	Sangre	PADRE	MADRE	TRAJE DEL JINETE	JINETE PROBABLE
J. Celpa	Los Bomberos	1 Bombero	58	5	F	Mustafá	Chela	Blanca, faja azul gorra lacre	S. Villanueva
R. Díaz	E. Bouquet	2 Guau	58	5	F	Olascoaga	Austria	Azul y blanco gorra lacre	E. Rebolledo
Av. Muñoz	Izarra	3 Echekalte	54	5	F	Altanero II	Our Lassie	Blanca estrella verde y gorra lac.	H. Ramírez
D. Yáñez	A. Perlc	4 Insaciable	53	5	F	Burlesco	Delicia	Azul blanco y lacre en ruedas	M. J. Silva
L. A. Benítez	Lampa	5 Picazón	50	4	F	Orwin	Kepta	Guinda seca	C. Guerra
I. Yáñez	Ossyris	6 Bandazo	49	4	F	Tullibardine	Bombe Glacé	Solferino gorra oro	L. González
A. Luna	C. Muñoz G.	7 Panfarrona	48	6	F	Comisario	Lavabo	Blanca; lacre; gorra negra	A. Gutiérrez
A. Guitienne	Basilea	8 Juglar	44	5	F	Melbourne	Black Berry	Azul, mangas negras g. acero	M. Rojas
J. Méndez	San Luis	9 Kansas	44	6	F	Burgomaster	La Boule	Nar. m. y g. bl. y neg. listado	L. Muñoz
L. Silva	R. López	10 Castellamare	41	5	F	Burgomaster	Porte Cigarett	Morado adornos y cocarda oro	N. N.
J. B. Castro	Good Friench	11 Garete	41	4	F	Matador	Fricka	Castaño, mangas y gorra ama-	R. Clave
D. Vial	A. Gatica	12 La Décima	40	4	F	Buñuelo	Haparanda	Blanca braz negros.	P. Silva

PRONOSTICOS DE ALGUNOS DIARIOS Y REVISTAS PARA LA REUNION DE LA TARDE DE HOY EN EL CLUB HIPICO

DIARIOS Y REVISTAS	1.a carrera	2.a carrera	3.a carrera	4.a carrera	5.a carrera	6.a carrera	7.a carrera
"La Nación"	Gin Cocktail Lince Castellamare	Tangolina Vancouver	Argentino Mi Nena Signorino	Borelli Mala Nueva	Torquemada Gentilhomme Landru	Kodak Curilafquén Penthatlón	Echekalte Bandazo Picazón
"Los Tiempos"	Gin Cockall Lince Castellamare	Tangolina Vancóuver	Argentino Mi Nena Signorino	Mala Nueva Borelli	Torquemada Gentilhomme Landru	Kodak Curilafquén Penthatlón	Echekalte Bandazo Picazón
"La Huasca"	Gin Cocktail Lince Torreón	Tangolina Vancouver	Argentino Signorino Mi Nena	Mala Nueva Borelli	Torquemada Gentilhomme Yuka Mate	Kodak Bertini. Curilafquén	Guau Echekalte Bandazo

TRABAJADORES
— PARA —
CHUQUICAMATA

Se necesitan con urgencia trabajadores solteros: **MECANICOS, CARPINTEROS, JORNALEROS** y de otros oficios.

Muy buenos salarios, según competencia.

CONTRATOS INDIVIDUALES CONFORME A LA LEY 4053

Inscripción y examen médico a las 9 A. M. y 2 P. M., en calle Amunátegui 85 (señal bandera azul), entre Moneda y Alameda.

NOTA. — Se avisa a los obreros ya inscritos, que la salida de Santiago ha sido postergada para el Martes 28, si el tiempo lo permite.

27—J.

$ 1.000,000

Tenemos orden de invertir en primeras o segundas hipotecas en partidas de $ 30,000 a $ 100,000 sobre propiedades urbanas centrales y exceptuadas de la Ley de la Vivienda. Inútil presentar negocios que sus títulos no estén completamente sanos. Interés corriente.

1125 — AGUSTINAS — 1125

Luis Silva Cortés y Cía.

¡Sr. Comerciante!

¡Sra. Dueña de casa!

CONTRA EL FRIO
CONTRA LA CARESTIA

Carbón
Papas

Carbón espino especial para detallar, puro, sin sisgo. . . . . $ 13.80

Carbón de quillay, inmejorable, muy granado. . . . . . . $ 8.70

Carbón espino corriente. . . . . $ 12.50

Carbón quillay corriente. . . . . $ 7.80

Papas amarillas de primera. . . . . $ 24.80

Papas cazuelas, id. . $ 20.00

Leñas de todas clases

Maíz amarillo

Frejoles nuevos

Coke precio fá.

Cebada para aves

Etc., etc., etc.

Desde 10 sacos grandes, descuentos.

Para comerciantes, atención esmerada, y facilidades de pago.

Bodega LA PATRIA

CHACABUCO N.o 15

Teléfono 188. Estación

27—J.

"TULIPAN"

La mejor pintura!

PINTURA BLANCA ZINC
TULIPAN

Pídala en las buenas Mercerías!

CATALOGO DE SEMILLAS

La Semillería Du Bellon, Lahaye y Cía., Puente 563, casilla 1706, Santiago, ha publicado su nuevo gran catálogo con todos los detalles necesarios para obtener éxito en los cultivos, con la lista completa con precios de Semillas, Pulverizadores, Utiles de jardinería, etc. Precio: $ 2. Pídalo hoy mismo; mañana puede ser tarde.

HEXAL

HEXAL

Disuelve el ácido úrico en los riñones y en la vejiga, y lo elimina; por lo tanto, evita la formación de arenilla con sus consecuencias terriblemente dolorosas; quita los dolores y desinfecta la vejiga y la uretra. Es de sabor agradable.

J. D. RIEDEL A.G. BERLIN

URGENTE NEGOCIOS RAPIDOS

COMPRAMOS

(ORDEN EXCLUSIVA)

2 CHACRAS ALREDEDOR DE SANTIAGO, HASTA

$ 500,000

OFICINA PEDRO L. RIVEROS

COMPRA-VENTA, ARRIENDO Y ADMINISTRACIONES DE PROPIEDADES URBANAS Y RURALES, COMISIONES EN GENERAL.

Alberto Prado M.— Guillermo Echenique C.

AGUSTINAS 1252.—CASILLA 1505.— TEL. 3620

PARA LOS NIÑOS

SABER CALLAR REVELA SABIDURIA

NIÑOS BONITOS

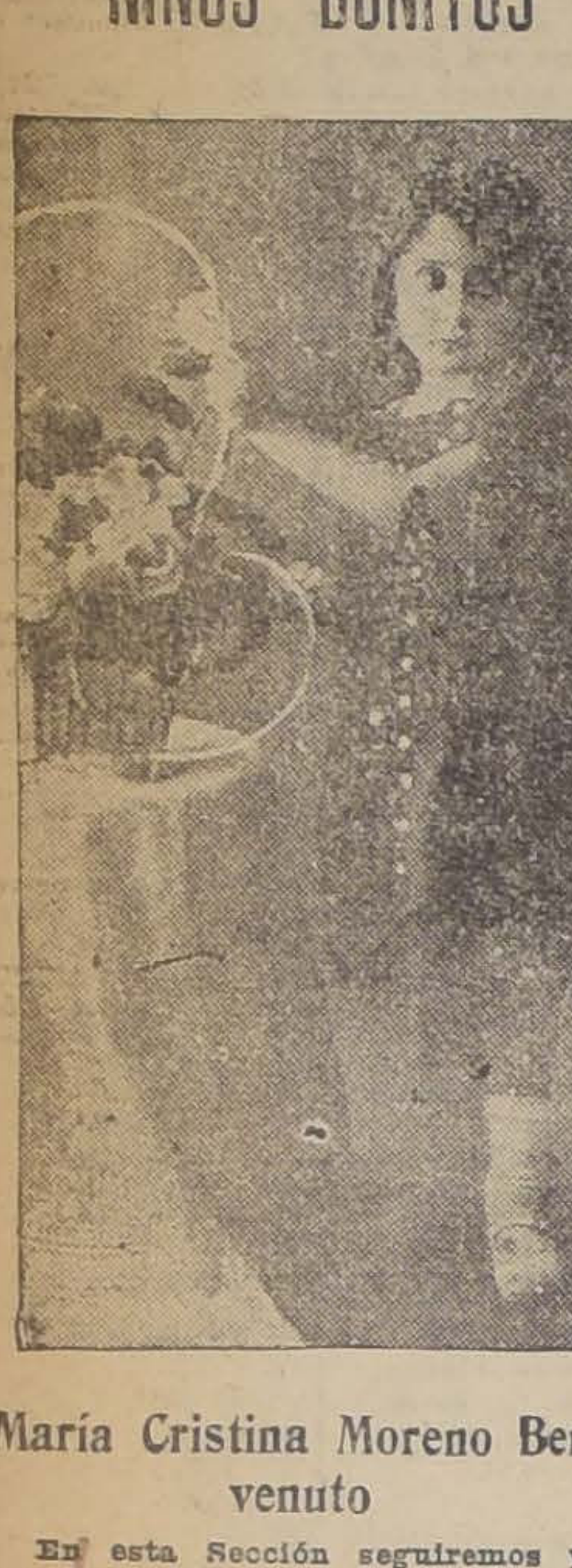

María Cristina Moreno Benvenuto

En esta Sección seguiremos pupublicando los retratos de niños, que se nos envíen. — Dirigirlos a Página de los niños. — "La Nación". — Casilla 81 D.

ENSEÑANZA

Díjole al Sol la Luna:
—Yo soy más bella,
porque ostento en las noches
mi faz espléndida.
Mis radiaciones
obscurecen el brillo
de muchos soles.
Repuso el Sol con sorna:
—Vano es tu empeño,
porque el brillo que ostentas
es mi reflejo.
Muchos de alcurnia
brillan por su apellido
como la luna.

CUBISMO

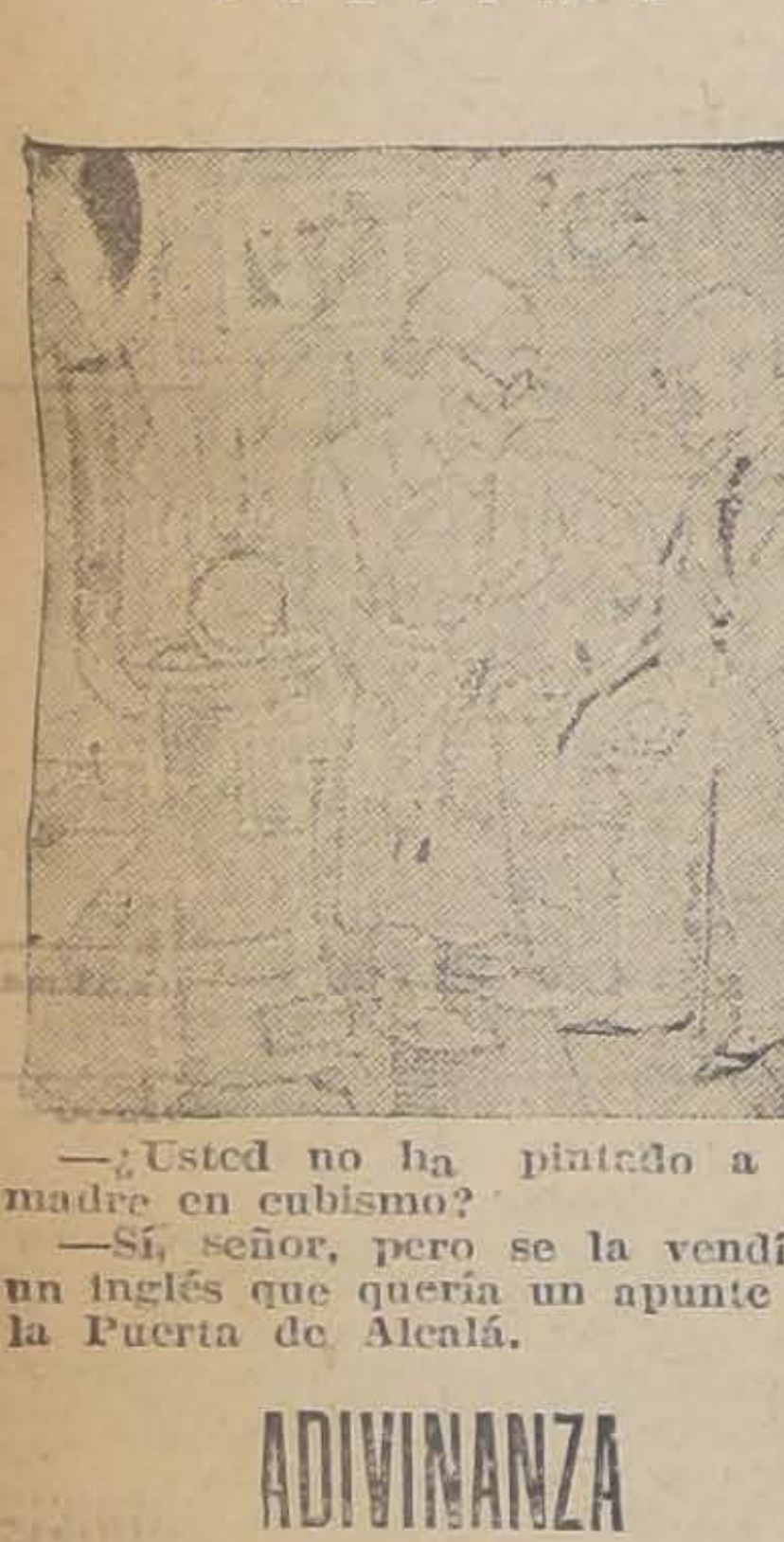

—¿Usted no ha pintado a su madre en cubismo?

—Sí, señor, pero se la vendí a un inglés que quería un apunte de la Puerta de Alcalá.

ADIVINANZA

Justa me llaman doquier;
soy alabada sin tasa,
y a todos parezco bien,
nadie me quiere en su casa.

La justicia.

EL ARDID DE LA REINA

El emperador de cierto poderoso reino, de esto hace ya muchos años, casóse con una joven humilde, pero cariñosa y muy inteligente. Pero al cabo de cierto tiempo ocurrió que el emperador cesó de amar a su esposa y le ordenó que se retirara del palacio.

Aquello que a otra mujer de menos recursos habría sumido en la mayor desesperación, sólo sirvió para que la emperatriz pusiera en prensa el ingenio de que estaba dotada e ideara una estratagema digna de ella.

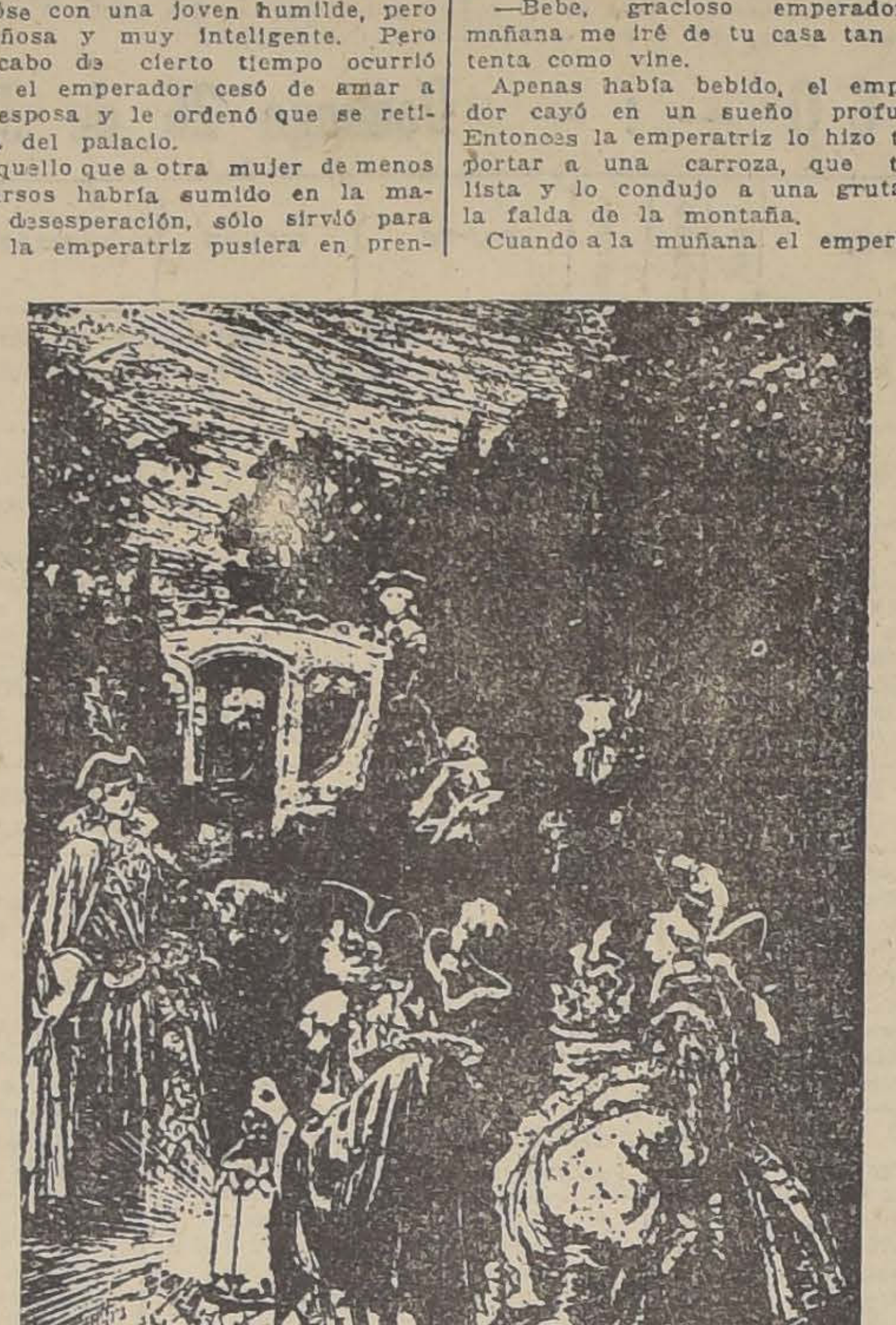

—Gracioso emperador — respondió la joven sin amilanarse en lo más mínimo y como si se hubiera tratado de la cosa más natural del mundo,—obedeceré la orden que acabas de darme aunque el desamor que [illegible] para conmigo me parte el corazón. Lo único que te pido como gracia final, que no dudo habrás de concederme, es que me permitas pasar una noche más debajo de tu techo, y que me permitas llevar consigo lo que más quiera. Mañana, al romper el día, me retiraré para siempre de tu presencia ya que tal es tu voluntad.

El emperador, que realmetne no tenía verdaderos motivos de queja contra su esposa, sino que procedía de aquella manera porque era de un carácter voluble y antojadizo, no encontró el menor inconveniente en acceder a la petición de la joven, máxime cuando el ruego había sido hecho con tan corteses y mesuradas palabras.

—Te acuerdo la merced que me pides—contestó. — Pasarás una noche más a mi lado.

Aquella noche cenó la emperatriz, como de costumbre, con su esposo y trató de entretenerlo contándole divertidas historias.

La emperatriz aprovechó un momento de descuido de su real esposo, en el que éste celebraba con grandes carcajadas una fina ocurrencia de su comensal, y rápida como el pensamiento, dejó caer furtivamente esencia de hierbas aromáticas en el [illegible] del emperador, y se lo ofreció:

—Bebe, gracioso emperador, y mañana me iré de tu casa tan contenta como vine.

Apenas había bebido, el emperador cayó en un sueño profundo. Entonces la emperatriz lo hizo trasportar a una carroza, que tenía lista y lo condujo a una gruta de la falda de la montaña.

Cuando a la mañana el emperador despertó, gritó:

—¿Quién me condujo aquí?

—Yo te traje aquí, gracioso emperador—repuso la emperatriz.

—¿Y cómo te has atrevido a hacer eso? ¿No te he dicho que ya no eres mi mujer?

Entonces ella le contestó:

—Es cierto que me has dicho eso; pero acuérdate de tu promesa y en virtud de ella, yo, al dejar tu casa, me traje conmigo lo que más quiero en el mundo.

El emperador estrechó en sus brazos a su sagaz y fiel esposa y nunca más pensó en alejarla de su lado.

PEQUEÑA CATASTROFE

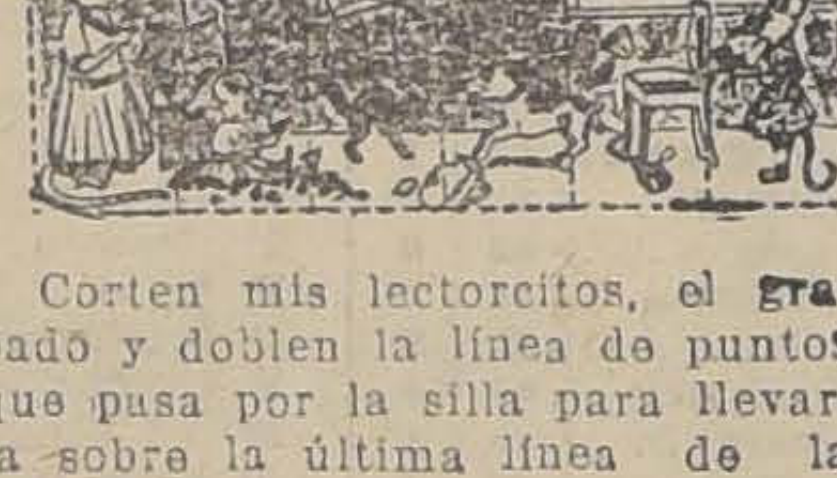

Corten mis lectorcitos, el grabado y doblen la línea de puntos que pasa por la silla para llevarla sobre la última línea de la izquierda.

Verán que doña Ratona en vez de alegrarse con la flor que su hija le trae, se muestra espantada.

Al desdoblar lentamente la figura justifica el gesto de la madre Ratona.

AVES Y NIÑOS

(COLABORACION)

Dos pajarilos aún desplumados
soñaban sólos ir a volar
sobre las flores de bellos prados,
sobre las olas del verde mar.

¡Y que imprudente los pobreci"
Al dar ufanos el primer vuelo
faltos de apoyo los cuerpecillos
dieron tan sólo en el duro suelo.

Y al pie del árbol acurrucados
soñando sólo volver al nido
la dulce madre los ha encontrado
piándo apenas entumecidos.

Como estas aves, también los niños
sus dulces lares suelen dejar,
abandonando gratos cariños
y las tibiezas del puro hogar.

Como las aves entumecidas,
vuelven ya hombres, junto al hogar
trayendo el alma llena de heridas
que fueron cielos ¡ay! a buscar!

HAVISA LITBIA.

ENCANTADOR DE SERPIENTES

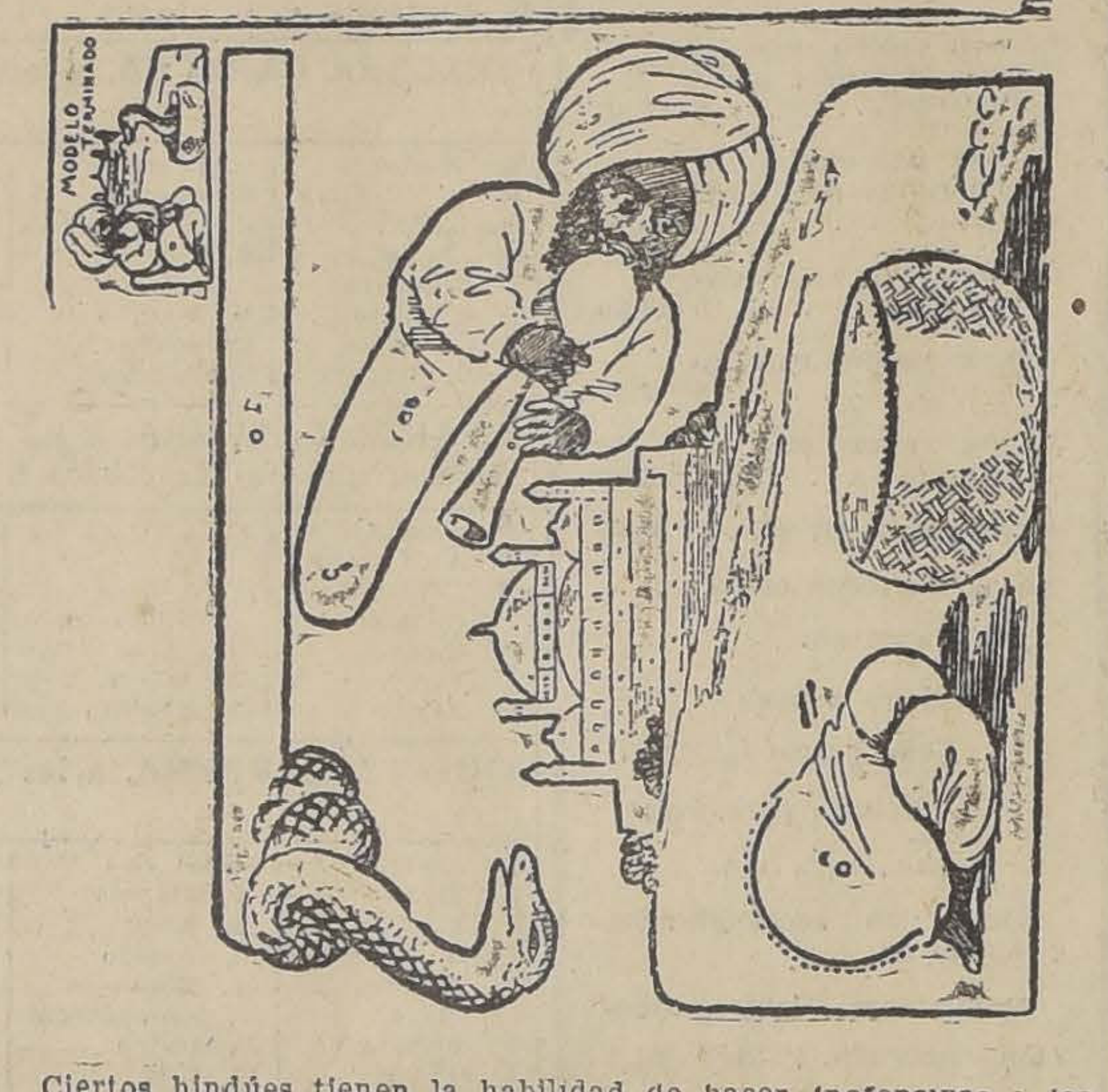

Ciertos hindúes tienen la habilidad de hacer inofensivas a las serpientes, convirtiéndolas en animales sin peligro, con las cuales juegan y hacen mil pruebas interesantes. El modelo de hoy ofrece a uno de ellos, ocupado en tan extraña operación.

Empiecen los lectorcitos por pegar sobre cartón el dibujo y darle un bonito color. Recorten luego prolijamente las tres partes, teniendo cuidado de abrir la curva en el cuerpo del hindú y en la cesta con un cortaplumas bien cortante. Introducir la pieza del medio cuerpo del hombre en su parte correspondiente, de modo que el punto A coincida con B, para fijar allí un broche. Pasar la cabeza de la serpiente a través de la curva abierta en la cesta y prender otro broche en C y D. Moviendo la palanca, la serpiente se levantará com se lo ordena el "encantador".

PEPITO Y JUANITO

Nuestros lectorcitos están al cabo de la competencia que han entablado Pepito y Juanito. Ambos desean obtener para sí, el premio que ofrecen "Los Tiempos", al niño que consiga solucionar correctamente, la serie de cuatro interesantes concursos, que está publicando para el público infantil.

Saben también los lectorcitos que hasta el Domingo pasado, Pepito se había anotado una ventaja, al solucionar el segundo juego de la serie, lo que Juanito no pudo conseguir.

Así las cosas, el Jueves pasado se publicó el resultado del tercer concurso de la serie y ¡Oh, las jugadas de la Suerte! esta vez Juanito figuraba en primera línea entre los solucionistas exactos. En cambio, Pepito no pudo encontrar su nombre en ninguna parte, a pesar de buscarlo hasta en los Avisos Económicos.

El pobre Pepito se tuvo que convencer al fin que esta vez no había dado en bola, y que Juanito le había dado alcance, recuperando así el terreno perdido.

Están, pués, de nuevo nuestros dos competidores, en igualdad de condiciones.

Ambos hacen todos los esfuerzos imaginables, para solucionar el cuarto y último concurso de la serie, que es el decisivo, y cuyo resultado se publicará en "Los Tiempos", del Jueves próximo.

Se acerca, pués, el final de este interesante match, que ha mantenido intrigado a más de algún lectorcito.

¿Ganará Pepito, o ganará Juanito?

RECORD

Venecia posee un café que desde hace 150 años está abierto día y noche. Ni siquiera cerró sus puertas en el período culminante de la gran guerra.

ZAPATERO A TUS ZAPATOS

Era costumbre del gran pintor Apeles, exponer sus pinturas al público sobre un tablado, y ocultarse debajo para aprovecharse de las críticas que le hacían.

A un zapatero se le antojó un día criticar el calzado de una figura.

Atendió Apeles a sus consejos y lo corrigió; pero el buen zapatero envanecido del buen éxito de su crítica, quiso también hallar defecto en la pierna.

—Poco a [illegible] — le dijo Apeles, — no pases del zapato, porque en lo demás, no te conozco autoridad para criticarme.

COLMOS

EL DE UN ARRENDATARIO: "Arrendar el cuarto" centenario de Luis de Camoens.

FABULA

Encontrábanse reunidos varios carneros, cuando vieron entrar un carnicero que se apoderó de uno y lo mató. Observaron después que tomaba otro y lo degollaba también; pero no se dieron por entendidos, sino que se limitaron a decir: Le ha tocado a ese; más no a mí; por consiguiente, no me debo alarmar.

El carnicero, entretanto, fué apoderándose de todos, a los que les hizo correr la misma suerte. Y cuando llegó el último, éste le dijo:

—Merecido tenemos lo que nos ha pasado por no habernos defendido todos juntos.

Debemos auxiliar siempre a nuestros semejantes cuando les amenace algún peligro; porque muchas veces, salvándolos a ellos, nos salvamos nosotros mismos.

CURIOSIDADES

Gran Bretaña tiene en su legislación muchas disposiciones curiosas que han caído en desuso, pero que podrían ser aplicadas en cualquier momento, puesto que no han sido abolidas las leyes respectivas. Una de las más curiosas fué la que reglamentaba las comidas del pueblo. Sancionada bajo el reinado de Eduardo III, prohibía que en almuerzos y comidas fuesen servidos más de dos platos, excepto en los días de fiestas señaladas. Otra ley prohibía trabajar o hacer negocios los Domingos, so pena de una multa de cinco peniques o dos horas de prisión. Tombién estaba prohibido comer carne los Miércoles y pasear en carruaje los Domingos.

COSTUMBRE

En la familia japonesa, es habitual que los hijos se dediquen al mismo oficio que el padre.

COLMO

El de un boxeador: "Entrenarse con la bolsa de comercio".

NIÑOS BONITOS

Mauricio Lira Gómez

En esta Sección seguiremos publicando los retratos de niños que se nos envíen. — Dirigirlos a Página de los niños. — "La Nación". — Casilla 81 D.

EL CONCURSO DE LAS CIUDADES DEL MUNDO

El concurso de las ciudades del Mundo es un pasatiempo sencillo, divertido e instructivo. Queridos lectorcitos: ¿Véis este encadenamiento de letras blancas? Y bien, esto representa el nombre de una ciudad del mundo. ¿Cuál? No, no, vosotros nos la tendréis que decir. Buscadla vosotros mismos.

Con el pasatiempo de hoy finalizamos la serie I del Concurso de las Ciudades del Mundo. El próximo Domingo publicaremos el resultado final, insertando la nómina total de los que hayan solucionado correctamente los cuatro juegos de la serie. Indicaremos también los nombres de los concursantes a quienes haya caído en suerte obtener los premios.

En vista de la entusiasta acogi
que han brindado los lectorcitos
los concursos de esta índole, des
la edición del próximo Doming
iniciaremos la publicación de u
interesante serie de cuatro ju
gos que versarán sobre "Hombre
Célebres".

Las soluciones de cada concur
deben remitirse antes del Vier
de cada semana. Las que lleg
después de este día serán dese
madas.

Cada una de las soluciones pa
que sea tomada en cuenta, deb
venir, además, acompañada de u
de los cupones especiales que
publican en cada número.

En el sobre escriba:

"Concurso de las ciudades del mundo" — Página para los Niños — "La Nación" — Casilla 81-D

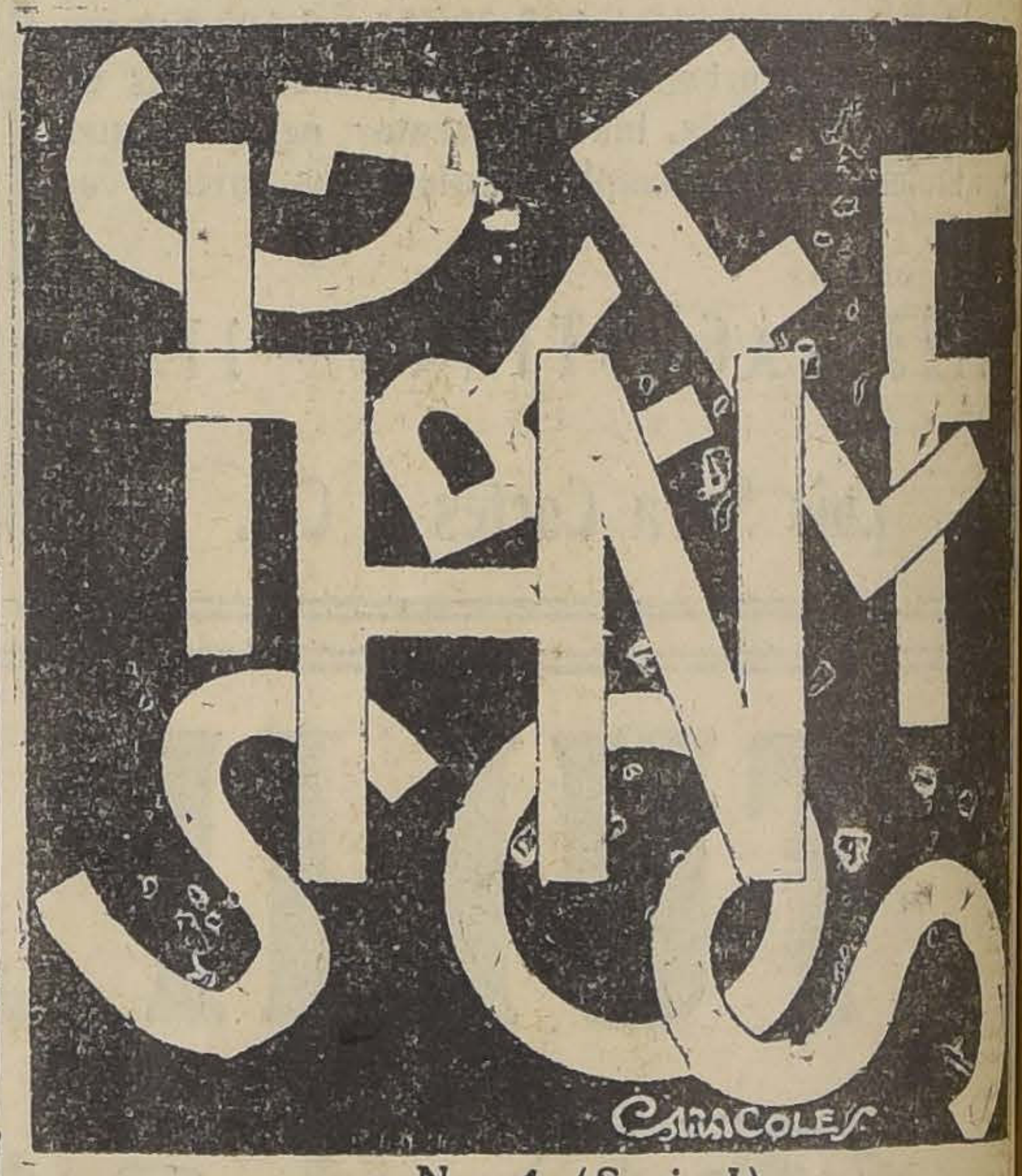

N.o 4 (Serie I)

CUPO-

Concursos de la Página para los Niños de "La Nación"

Resultado del Concurso N.o 3

Solución: MARACAIBO

Ciudad importante deVenezuela, situada a orillas del lago de su nombre. Tiene más o menos una población de 25,000 habitantes.

Fué fundada por el capitán español Manso Pacheco en 1571, con el nombre de Nueva Zamora de San Sebastián. Posee esta ciudad el primer astillero de la República, y gozan de justa fama las ricas maderas de sus bosques. El estado floreciente de su comercio e industrias la han hecho la segunda ciudad de Venezuela.

Como en ocasiones anteriores por exigencias de espacio nos vemos en la imposibilidad de dar la nómina de todos los que nos enviaron la solución exacta de este concurso. Pero "todos" los que acertaron, aunque no figuran sus nombres en esta lista, y que hayan solucionado con igual éxito los concursos anteriores, intervendrán en la clasificación final, que como anunciamos más arriba, la
daremos a conocer el próx
Domingo.

SOLUCIONISTAS EXACTOS
CONCURSO N.o 3

Raúl Garrido, Edo. Towns
M., María Meza V., Fresia Nor
buena, Miguel 2.o Márquez, E
que Campos Tagle, Carlos A
rez G., Inés Espina, Luis And
C., Atilio Márquez F., Edua
Santa María, Jorge Ibaceta K
Elena Barbieri V., Hernán R
M., Oriana Valdés Guzmán,
guito Carrasco Salas, Alda S
mayor S., Hilda Quiroga,
Barraguibel T., Abdón Solís
Obando, Estela A. Hernánde
Eduardo Castellanos M., El
Riquelme. Blanca de la B
Elena Mébold, Sorina U, S
María de los Ríos, Alberto B
C., Athos Robinson D., Carlos B
vo M., Julio Izquierdo M., Nat
Welshaupt D., José H. Barr
fonso Valdivieso B., Manuel
zano V., Inesita Calonga S.,
von Boden, Samploa, Leo
Mario Guarda, José Briceño

LA ULTIMA AVENTURA DEL PIBE

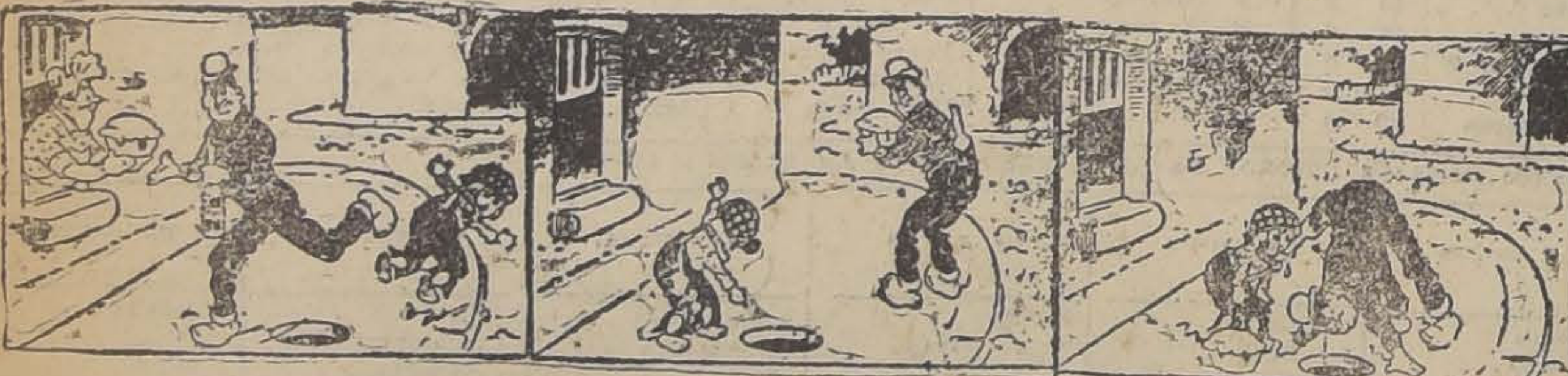

Sinforosa, la cocinera de un ricacho de la vecindad, había prometido a Zoquete, de quien estaba enamorada, un suculento pastel de liebre, para que celebrara el día de su cumpleaños. La simpática mujer agregó al pastel una botella del mejor vino que tenía su patrón, lo que colmó la alegría del mastodonte. En aquél momento pasaba...

...el Pibe, quien rogó al feliz mortal — feliz porque tenía que comer, — le hiciera participante de su festín. Zoquete, que ante un buen pastel, se siente convertido en un tigre, contestó con una patada — así como suena,— al pobre muchacho. Pero éste no se desanimó por el fracaso de su primera tentativa. — Mira, Zoquete — le dijo, — Sinforosa te llama

Al oír el mágico nombre de la cocinera, el mastodonte volvió atrás, y poniendo el pastel en el suelo, empezó a llamar: — ¡Sinforosa! ¡Sinforosa! ¡Aquí esto!— Y mientras Zoquete metía la cabeza por el agujero, para ver si le contestaba la cocinera, el Pibe se apoderó del pastel y salió corriendo como quien ha visto al diablo

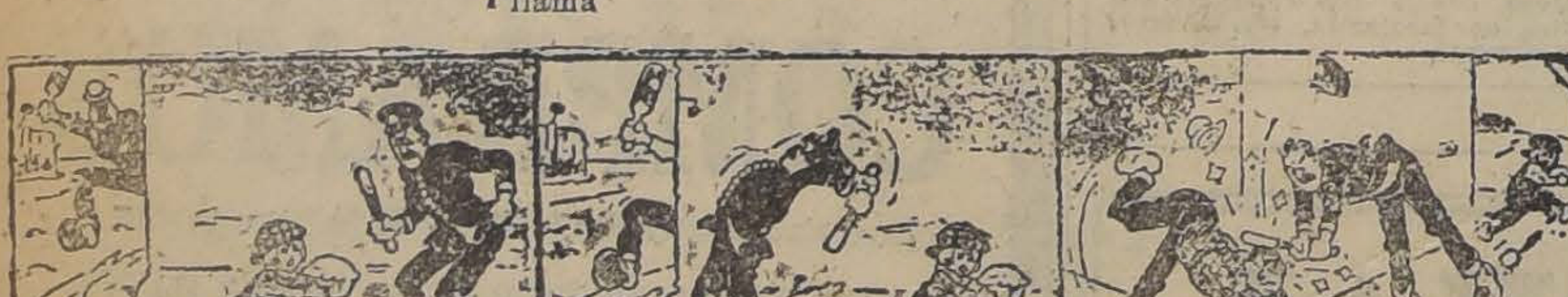

Al darse cuenta Zoquete de la burla de que había sido objeto, salió corriendo detrás del Pibe, dispuesto a hacer de él un escarmiento, pués había sido ofendido en la parte más delicada de su persona, que es el estómago. Al dar la vuelta a una esquina, se encontró Jackie con Cachafaz y le dijo: — Un raspa viene corriendo detrás de mí...

...para robarme este lindo pastel que me acaban de regalar. — Déjalo por mi cuenta — contestó el vigilante, enarbolando su bastón y colocándose en posición estratégica detrás de la esquina.— En aquél momento llegaba el mastodonte, bufando como un toro y con la botella en alto, dispuesto a hacer una barbaridad en lo que es tan maestro, cuando...

...al ir a doblar la esquina, ¡paf!, la vara del vigilante, manejada con ambas manos, cayó sobre su cabeza, derribándolo.— ¿Qué te has creído, atorrante? — le dijo Cachafaz; — ¿que así se roba a la gente, cuando yo estoy de facción en estos barrios? Todavía no ha nacido el que se burle de mí. — Y ayudándolo a levantarse, lo condujo a la Comisaría.

LOS SENTIDOS

1.o VISTA

2.o OLFATO

3.o GUSTO

4.oOIDO

5.o TAC

IMPONGASE DE LOS CONCURSOS DE "LOS TIEMPOS" PARA LOS NIÑOS

CAMBIO

COMERCIAL .. .. $ 40.40
PREMIO DEL ORO. . . 210.—
LIBRAS EN ORO AMERICANO. . . . . . 486.—
1 PESO PAPEL, VALE . 5 15|16

BANCO ESPAÑOL DE CHILE

	90 días	Vista
Inglaterra. . .	40.70	41.20
Francia. . .		0.40
Bélgica. . .		0.30¼
Suiza. .		1.64¼
España. . .		1.22¾
Italia. . .		0.31 1|3
Estados Unidos		8.47
Argentina. . .		3.42½
Holanda . . .		3.40
Bolivia . . .		3.02
Uruguay. . .		8.55

DEPURATIVO DE LA SANGRE
LICOR DE LOS ARABES
cura: SIFILIS-VENEREAS-GOTA-TUMORES-HERIDAS CRONICAS DE LAS PIERNAS-ESCROFULAS-PAPERAS-GRANOS-SARNA.

JUGO DE UVA
MARAMBIO
Pedidos: Teléfono N.o 2321

BOLSA DE COMERCIO

MOVIMIENTO

Con un mercado muy abierto en Dichas, Elqui, Morococala, Colquiri, etc., se verificó la última rueda de la semana en la Bolsa de Comercio.

Debido al gran movimiento en los papeles citados, los negocios en Bonos fueron reducidos, haciéndose operaciones por valor de 27,000 nominales.

Los precios continuaron firmes.

SUBIERON

BANCOS: Hipotecario de Chile 555; Nacional, 84 a 85.

INDUSTRIALES: Electricidad Industrial, de 72 a 45; Vapores, de 21 1|2 a 22 1|2.

SALITRERAS: Antofagastas, tres cuarto a 10; Colquiri, de de 70 a 71 3|4.

MINERAS: Aconcagua, de 8 7 1|2 a 7 3||4; Disputada, de 33 y medio a 34; Florida, de 1 a 1 3|4; Huanillos, de 18 a 20; Higueras, de 2 a 2 1|4; Huanuni, de 74 a 74 1|2; Kala Uyu, de 37 a 37 1|2; Kelluani, de 14 a 15 1|2; Morococala, de 48 a 48 1|4; Elqui, de 3 1|4 a 3 3|4; Santo Cristo, de 4 a 4 1|8; Salvador, de 2 1|2 a 2 3|4.

BAJARON

MINERAS: Araca, de 283 a 278; Dichas, de 17 1|2 a 17 1|4; Patiño, de 270 a 266; Tocopilla, de 81 3|4 a 81; Kumurana, de 27 3|4 a 27 1|2.

OPERACIONES EFECTUADAS AYER

UNICA RUEDA

20000 Caja 8-1|2, 91 1|4.
100 Dichas, Agosto 20, 18. 8
100 Dichas, Agosto 20, 19.
1000 Caja 8-1, 91 1|4
300 Dichas, Agosto 20, 20.
100 Dichas, Agosto 20, 19 1|2.
1700 Dichas, Agosto 20, 19 3|4.
600 Dichas, Agosto 20, 19 1|4.
100 Dichas, Agosto 20, 19.
100 Dichas, Agosto 20, 18 1|2.
100 Dichas, Agosto 20, 18 1|4.
500 Dichas, Agosto 6, 18 1|4.
300 Dichas, Agosto 20, 18 1|2.
500 Dichas, Agosto 20, 19.
1200 Elqui, Agosto 20, 3 1|2.
500 Elqui, Agosto 20, 3 5|8.
1300 Elqui, 3 5|8.
67 Elqui, 3 1|4.
500 Elqui, Agosto 20, 4.
1000 Elqui, Agosto 20, 4 1|4
250 Elqui, Agosto 6, 4.
300 Morococala, Agosto 6, 48 1|2.
1700 id., Agosto 20, 48 1|2.
100 Gas, 50.
400 Colquiri, Agosto 20, 8.
600 Colquiri, Agosto 20, 7 3|4.
100 Colquiri, Agosto 20, 8.
600 Fortuna, Agosto 6, 21.
1000 Santo Cristo, Agosto 20, 4.
100 Araca, Agosto 20, 278.

PRECIOS DE COMPRADOR O VENDEOOR AL TERMINAR LAS RUEDAS

TITULO	COMPRADOR		VENDEDOR	
	Cantidad	Precio	Cantidad	Precio
BONOS				
Caja 81 ...	10000	91¼		
Caja 8-1|2 ...	100000	91¼		
BANCOS				
Chile ...	500	191	500	191
Hip. de Chile ...	10	555		
Nacional ...	130	85		
MINERAS				
Araca, Agosto 20 ...	100	278		
Colquiri, Agosto 20 ...	500	8		
Dichas, Agosto 6 ...	700	18½	100	18¾
Disputada, Agosto 6 ...	500	33½		
Fortuna, Agosto 20 ...	300	21		
Higuera, Agosto 20 ...	1000	2¼		
Huanillos, Agosto 6 ...	500	19½		
Kumurana, Agosto 20 ...	200	27½		
Kala Uyu, Agosto 20 ...	100	37		
Kelluani, Agosto 20 ...	100	15		
Elqui, Agosto 20 ...	1000	4		
Patiño, Agosto 20 ...	200	269		
Santo Cristo, Agosto 20 ...	1000	4	500	4¼
Tocopilla, Agosto 6 ...			100	82
INDUSTRIALES				
Gas, ex dividendo ...			100	50
Paño de Tomé ...	50	49		
Electricidad Ind. ...	20	75	100	75
CIERRE A LAS 12 M.				
Cambio ...		40.30		40.40
Oro ...		209.70		210.20
£ por oro ...		13		13.10
Patiño, trans., Agosto 20 ...		166		
Aconcagua, trans., Agosto 20 ...		10		
Disputada, trans., Agosto 6 ...		34		
Dichas, Agosto 20 ...		17¼		
Cristo, Agosto 20 ...		4⅛		
Salvador, Agosto 20 ...		2¾		
Kelluani, Agosto 6 ...		15½		
Kumurana, Agosto 20 ...		27½		
Florida, Agosto 20 ...		1¾		
Elqui, Agosto 20 ...		3¾		
Antofagasta, Agosto 6 ...		71¾		
Vapores, Agosto 6 ...		22½		
Huanillos, transac., Agosto 20 ...		20		
Colquiri, transac., Agosto 6 ...		7¾		
Morococala, Agosto 6 ...				48¼
Tocopilla, Agosto 20 ...				81
Oploca, Agosto 20 ...				155
Huanuni, Agosto 20 ...				74½
Kala Uyu, Agosto 20 ...				37½

OPERACIONES EN VALPARAISO

UNICA RUEDA

200 Dichas, Agosto 20 19.
100 Dichas, Agosto 6 19.
13,000 Libras, Julio 28 40.60.
15,000 Libras, Agosto 11, 41.64.
200 Huanillos, Agosto 6 19. 1|2.
380 Vapores 22.
1000 Huanillos, Agosto 20 19 1|4.
1000 Huanillos, Agosto 20 19 1|2.
500 Huanillos, Agosto 6 19 3|4.
500 Huanillos, Agosto 20 20.
100 Huanillos, Agosto 23 20.
1200 Huanillos, Agosto 20 20 1|4.
3700 Huanillos, Agosto 20 20 1|2.
1300 Morococala, Agosto 20 48 1|2
100 Patiño, Agosto 6 271
100 Tocopilla, Agosto 6 81 3|4.
300 Tocopilla, Agosto 6 82.
1900 Vacas, Agosto 6 4 1|4.
1600 Tocopilla, Agosto 20 82 1|2.
300 Kumurana, Agosto 20 28.
100 Tocopilla, Ag. 20 81 3|4.
100 Tocopilla, Ag. 20 81 1|2.
100 Tocopilla, Agosto 20, 82.
1000 Morococala, Ag. 20 48.
200 Disputadas, Ag. 6 33. 1|2.

Oro, Vendedor, 210.50, Comprador 210.

Cambio, Vendedor 40. 60, Comprador 40.40.

Libras por oro, Vendedor 13.10, Comprador, 13.

LOS CONSUMIDORES DEBEN SIEMPRE EXIGIR
CARBURO NORUEGO
que es el MEJOR y resulta el MAS BARATO
PEDIDOS DIRECTOS, A PRECIO DE FABRICA
K. HERUD, VALPARAISO, BLANCO 977
TELEGRAMAS: HERUD, CASILLA 68

Calefacción Central
CALDERAS especiales.
RADIADORES,
ACCESORIOS de todas clases.
OBRA DE MANO de primer orden,
INSTALACIONES garantidas.
SANTIAGO WEBB Y CIA.
CASILLA 1767—ESTADO 156.170 — TEL. INGLES 3176—3177

INFORMACIONES DE SOCIEDADES ANONIMAS

DIVIDENDOS, CITACIONES, CIERRE DE REGISTROS

PATIÑO MINAS Co. ESTAÑIFERA CONSOLIDADA. — Dividendo N.o 3, de 4 sh el 27 de Julio, en el Banco Anglo Sud Americano, a los accionistas del registro de Santiago inscritos el 22 de Julio.

Cierra sus registros del 21 al 27 de Julio.

BANCO HIPOTECARIO DE SANTIAGO. — Segunda citación a junta general ordinaria para el 28 de Julio, en el local del ex-Banco Santiago.

ANTOFAGASTAS Co. SALITRERA DE (En liquidación).—La junta liquidadora de la Compañía pone en conocimiento de los accionistas:

1.o Con fecha 11 de Julio se ha otorgado la escritura de venta del activo y el pasivo de la Compañía Lautaro Nitrate Co. Ltd. ante el notario Bascuñán, al precio de £ 2.560,000.

2.o La Compañía ha suscrito las 512,000 acciones de la Lautaro, serán emitadas al nombre de los accionistas que figuren en los registros de la Compañía el 25 de Julio de 1925.

3.o Las 550,000 libras esterlinas destinadas a ser repartidas entre los accionistas de la Compañía de Salitres de Antofagasta serán pagadas por la junta liquidadora a los que figuren el 25 de Julio.

4.o El registro de los accionistas de la Compañía de Antofagasta estará abierto del 16 al 25 de Julio inclusive, en cuya fecha quedará definitivamente cerrado.

REFINERIA DE AZUCAR DE VIÑA DEL MAR. — Dividendo número 103, de 0.75, el 30 de Julio, correspondiente al primer semestre del 25.

Cierra sus registros del 20 al 30 de Julio.

ACONCAGUA Co. MINERA. — Cita a junta general ordinaria para el 31 de Julio, en Ahumada 17.

COMERCIAL Co. DE SEGUROS LA—Dividendo de $ 6 el 27 de Julio en Prat 25-A.

GARCIAS Co. NACIONAL DE (EN LIQUIDACION).—Se pone en conocimiento de los accionistas que sus acciones deben ser canjeadas antes del 15 de Agosto, por la Soc. Industrial de los Andes en la proporción que le corresponda en la liquidación, en las oficinas de Gibbs y Co., Cochrane 805, Valparaíso.

ASCENSORES REINA VICTORIA. —Cita a junta general ordinaria el 28 de Julio, en sus oficinas.

ASCENSORES CERRO EL PANTEON.—Cita a junta general para el 27 de Julio, oficina del señor W. Róbinson, Cochrane 639.

CANAL POBLACION ASOC. — Cita a junta general para el 29 de Julio, en Bandera 78.

CLUB HIPICO DE SANTIAGO.— Cita a junta general el 27 de Julio en San Antonio 231.

CANAL MALLARAUCO ASOCIACION.—Cita a junta general ordinaria para el 28 de Julio, en Agustinas 1180.

CANAL DEL CARMEN ASOCIACION. — Cita a junta general ordinaria para el 27 de Julio en Delicias 622.

ELECTRICA DE LIMACHE Co.— Cita a junta general ordinaria para el 28 de Julio.

Cierra su registro del 21 al 28 de Julio.

FABRICA NACIONAL DE CERVEZAS S. A.—2.a citación a junta general ordinaria para el 27 de Julio y extraordinaria para el mismo día, en Esperanza 1247, para la liquidación anticipada de la Sociedad.

FERROCARRIL DEL LLANO DE MAIPO SOC. ANONIMA.—Cita a junta general el 27 de Julio, en Estación Providencia.

PAPELES Y CARTONES Co. MANUFACTURA DE—Cita a junta general ordinaria para el 27 de Julio, en Nueva York 81.

Cierra su registro del 20 al 27 de Julio.

DICHAS Co. MINERAS LAS—Cita a junta general extraordinaria para el 27 de Julio, en "El Diario Ilustrado, para dar cuenta de las operaciones de la Compañía.

Cierra su registro del 20 al 27 de Julio.

CLUB DE VALPARAISO.—Cita a junta general ordinaria para el 28 de Julio.

ASCENSORES CERRO ALEGRE, LAS RAMARITAS Y LOS PLACERES.—Citan a junta general para el 28 de Julio, en la oficina de los señores Kenrick y Co.

ASTILLEROS LAS HABAS LTD. —Cita a junta general ordinaria para el 28 de Julio en Avenida Errázuriz 352.

VOLCAN Co. IND. EL. — Cita a junta general ordinaria para el 31 de Julio, en Bandera 60.

Cierra sus registros del 21 al 31 de Julio.

CATALANA Co. NACIONAL DE SEGUROS LA. — Cita a junta general ordinaria para el 29 de Julio en Bandera 92.

Cierra sus registros del 21 al 29 de Julio.

CLAVOS Y PUNTAS DE ALAMBRE SOCIEDAD FABRICA NACIONAL DE. — Cita a junta general ordinaria para el 31 de Julio, en Catedral 1037.

Cierra sus registros del 21 al 31 de Julio.

CAMARA IND. DE VALPARAISO — Cita a junta general ordinaria para el 28 de Julio, en Cochrane 605, para tratar sobre la memoria y balance anual.

HIPODROMO CHILE. — Cita a junta general ordinaria y extraordinaria, para el 31 de Julio, en San Antonio 372.

LEBU CONSOLIDADA Co. CARBONIFERA DE. — El 24 de Julio se llevará a efecto el sorteo de la cédula correspondiente a la amortización de 141,000 en cumplimiento de lo estipulado en el artículo 13 de la escritura de $ 9,000,000 en vales de esta compañía.

El sorteo se efectuará en la oficina de la Compañía Banco Anglo Sud Americano, 4.o piso, oficina número 17.

TABACOS Co. CHILENA DE. — Desde el 21 de Julio se pagará un dividendo $ 2 por el Banco Español.

INDUSTRIAL Y AZUCARERA DE TACNA. — Cita a junta general ordinaria para el 31 de Julio, en Moneda 1148.

Cierra sus registros del 21 al 31 de Julio.

CAJA COMERCIAL. — Cita a junta general ordinaria para el 31 de Julio en Blanco 889. Balance al 30 de Junio último.

RENTA URBANA PASAJE MATTE SOCIEDAD ANONIMA. — Desde el 16 de Julio se pagará un dividendo de $ 2, debiendo acompañar los títulos de sus acciones para canjearlos por los nuevos que se encuentran a sus disposiciones.

YACO Co. ESTAÑIFERA DE. — Cita a junta general extraordinaria para el 30 de Julio en "El Diario Ilustrado".

Para tratar sobre el aumento de capital mediante la emisión de menos acciones. Elegir nuevo Directorio.

ARYLLO CHILIAN ASPERALTE Co. LTD. — Cita a junta general para el 29 de Julio en Cochrane 649, Valparaíso; remuneración del Directorio.

SAN VICENTE DE BOLIVIA Co. BENEFICIADORA DE (EN LIQUIDACION). — Desde el 23 de Julio se procederá en Prat 258, al respecto de las acciones salitreras en la proporción de 1 por 15, por los efectos del canje, las acciones se han avaluado en 30 pesos cada una.

MUELLES DE LA POBLACION VERGARA. — Cita a junta general, para el 30 de Julio, en Serrano N.o 200, Valparaíso.

MORROS Co. MINERA. — Cita a junta general ordinaria y extraordinaria para el 30 de Julio en el "Diario Ilustrado". Memoria y balance anual y tratar de la disolución anticipada y liquidación de la compañía.

PASAJE TORO S. A. — Cita a junta general para el 30 de Julio, en Pasaje Toro, oficina N.o 5.

Cierra sus registros del 25 al 30 de Julio.

CEMENTO MELON. — Dividendo N.o 45 de $ 1.25, para el 25 de Julio, por el Banco de Chile.

CLUB 18 DE SETIEMBRE DE VALPARAISO. — Cita a junta general, para el 25 de Julio, balance del primer semestre del 25.

ANGLO CHILENA Co. DE SEGURO LA. — Cita a junta general ordinaria para el 30 de Julio en Prat N.o 267.

Cierra sus registros del 22 al 30 de Julio.

CENTRAL Co. DE SEGUROS LA. — Desde el 23 de Julio, se pagará el dividendo N.o 26 de $ 2 por el Banco Edwards.

IBERIA Co. DE SEGUROS LA. — Desde el 22 de Julio se pagará el dividendo N.o 23 de $ 6 por el Banco Español.

NUEVA ESPAÑA Co. DE SEGUROS LA. — Cita a junta general ordinaria para el 30 de Julio, en [illegible], Valparaíso.

UNION ESPAÑOLA Co. DE SEGUROS LA. — Cita a junta general ordinaria para el 25 de Julio, en Prat 211. Memoria y balance del primer semestre del 25.

VOCARIA SOCIEDAD DE SEGUROS LA. — Desde el 23 de Julio se pagará un dividendo de un peso, en [illegible], Valparaíso.

GAS DE VALPARAISO Co.—Desde el 23 de Julio se pagará un dividendo de $ 3 por el Banco Edwards.

Cierra su registro del 17 al 23 de Julio.

PREVISORA Co. DE SEGUROS LA—Cita a junta general el 31 de Julio, en Prat 264, Valparaíso.

CHILENA DE BALLENEROS (en liquidación).—Cita a junta general ordinaria para el 30 de Julio, en Blanco 357, Valparaíso.

Cierra su registro del 23 al 30 de Julio.

JAHUEL SOC. ANONIMA DE AGUAS MINERALES.—Desde el 23 de Julio se autoriza a los señores accionistas de esta Compañía retirar acciones al contado y a plazo.

PACIFICO Co. DE SEGUROS LA —Cita a junta general ordinaria el 30 de Julio, en Cochrane 849, oficina 1.

OCEANO Co. DE SEGUROS LA— Cita a junta general ordinaria para el 30 de Julio, en Cochrane 849, Valparaíso, Of. 1, memoral y balance del primer semestre del 25.

HABITACIONES HIGIENICAS PARQUE CENTENARIO. —Cita a junta general ordinaria para el 29 de Julio, en Dieciocho 116.

Cnerra su registro del 24 de Julio al 29 de Julio.

CHILENA DE TRASPORTES Co. DE—Cita a junta general ordinaria para el 31 de Julio, en "El Diario Ilustrado". Balance y memoria del 1.er semestre del 25.

Cierra su registro del 24 al 21 de Julio.

LA SEMANA BURSATIL

FLUCTUACIONES DE PRECIOS

SUBIERON

BONOS

Caja 7-1 de 88 1|4 a 89 1|2; Hipotecario 7-1 de 82 3|4 a 85 1|2; Hipotecario 8-1 de 88 1|2 a 90 3|4; Hipotecario de Valparaíso 8 de 83 1|2 a 86 1|2;

BANCOS

Chile de 186 a 191; Hipotecario de 115 a 555; Nacional de 77 a 85; R. Valenzuela de 109 a 110;

SALITRERAS

Antofagasta de 68 1|2 a 71 1|2; Galicia de 25 1|2 a 26;

GANADERAS

Tierra del Fuego de 171 a 177;

MINERAS

Hallada de 1 1|4 a 1 1|2; Aconcagua de 7 a 10; Colquiri de 6 a 7 3|4; Condoriaco de 5 1|4 a 6; Cerro Grande de 29 1|2 a 32; Chacaltaya de 16 a 17 1|2; Dichas de 13 a 17 1|2; Disputada de 32 3|4 a 34; Fortuna de 19 a 21; Gatico de 4 7|8 a 5; Huanillos de 17 a 20; Huanuni de 71 1|4 a 74 1|2; Kala Uyu de 34 1|2 a 37 1|2; Kelluani de 14 3|8 a 15 1|2; Los Chile de 2 a 2 1|4; Minera de 28 3|4 a 29; Morococala de 47 a 48 1|4; Elqui de 2 1|4 a 3 3|4; Oploca de 151 a 155; Oruro de 26 a 26 1|2; Patiño de 259 a 266; Santa Rita de 4 a 4 1|4; Tocopilla de 78 a 81; Vacas de 4 a 4 1|4; Kumurana de 22 1|2 a 27 1|2;

VARIAS

Club Hípico de 10,800 a 11,000;

INDUSTRIALES

Cemento de 38 a 39; Globos de 60 3|4 a 66; Papeles y Cartones de 190 a 195; Viña de 25 1|2 a 26; Vapores ord. de 21 a 22 1|2;

SEGUROS

La Nacional de 620 a 635;

BAJARON

BONOS

Caja 8-1 de 92 a 91 1|4; Garantizador 7 de 88 a 70; Garantizador 8 de 70 a 69 1|2; Bonos El Salvador de 12 a 10;

BANCOS

Español de 105 a 103;

GANADERAS

Aysen de 47 3|4 a 47 1|2; Coquimbo de 15 a 10; Gente Grande de 85 1|2 a 85;

MINERAS

Araca de 296 a 278; Bronces de 4 1|2 a 3 1|2; Carbonífera Penco de 1 7|8 a 1 3|4; Florida de 2 a 1 3|4; Higueras de 3 1|2 a 2 1|4; Onix de 12 1|4 a 12; Potasa de 6 1|2 a 5; Salvador de 3 a 2 3|4;

INDUSTRIALES

Astilleros Las Habas de 55 1|2 a 53; Tejidos El Salto de 105 a 102;

EL CAMBIO INTERNACIONAL DURANTE LA SEMANA

Lunes 1.a rueda; comprador a 40.40 y vendedor a 40.60.

2.a rueda: comprador a 40.40 y vendedor a 40. 60.

Martes. — 1.a rueda; vendedor a 41.80 y comprador a 40. 60.

2.a rueda: vendedor a 40.80 y comprador a 40.60.

Miércoles. — 1.a rueda; vendedor a 40.80 y comprador a 40.60.

2.a rueda: vendedor a 40.80 y comprador a 40.60.

Jueves. — 1.a rueda: vendedor a 40.80 y comprador a 40.60.

2.a rueda: vendedor a 40.80 y comprador a 40.60.

Viernes. — 1.a rueda; vendedor a 40.60 y comprador a 40.40.

2.a rueda: vendedor a 40.60 y comprador a 40.40.

Sábado: única rueda, vendedor a 40.60 y comprador a 40.40.

EL ORO DE 18 d. DURANTE LA SEMANA

Lunes. — 1.a rueda: comprador a 214.30 y vendedor a 214.60.

2.a rueda: comprador a 213.20 y vendedor a 213.40.

Martes. — 1.a rueda: vendedor a 213.50 y comprador 213.

2.a rueda: vendedor a 213.50 y comprador a 213.30.

Miércoles 1.a rueda: vendedor a 214.50 y comprodor a 214.

2.a rueda: vendedor a 214.60 y comprador a 214.20.

Jueves. — 1.a rueda: vendedor a 214 y comprador a 213.50.

2.a rueda: vendedor a 212.90 y comprador a 212.80.

Viernes. — 1.a rueda: vendedor a 211.20 y comprador a 211.

2.a rueda: vendedor a 209.70 y comprador a 209.50.

Sábado, única rueda: comprador a 210 y evdnedor a 210.50.

LIBRAS POR ORO DURANTE LA SEMANA

Lunes. — 1.a rueda: comprador a 12.90 y vendedor a 13.

2.a rueda: comprador a 12.90 y vendedor a 13.

Martes 1.a y 2.a rueda: vendedor a 13 y comprador a 12.90.

Miércoles. — 1.a rueda: vendedor a 13 y comprador a 12.90.

2.a rueda: vendedor a 13 y comprador a 12.90.

Jueves. — 1.a rueda: vendedor a 13 y comprador a 12.90.

2.a rueda: vendedor a 13 y comprador a 12.90.

Viernes. — 1.a y 2.a rueda: vendedor a 13 y comprador a 12.90.

Sábado, única rueda: comprador a 13 y vendedor a 13.10.

DOLARS POR LIBRA DURANTE LA SEMANA

Lunes 4.86' |8.
Martes 4.86 1|8.
Jueves 4.86 1|8.
Viernes 4.86 1|8.
Sábado 4.86.

EL ESTAÑO DURANTE LA SEMANA

Lunes.— Libras 261.5,0 al contado y 263.15.0 a plazo.

Martes.—261.7.6 al contado y 263.17.6 a plazo.

Miércoles. — 262.15.0 al contado y 265.7.6 a plazo.

Jueves.— 263.7.6 al contado y 266.00 a plazo.

Viernes. — 258.15.0 al contado y 261.7.6 a plazo.

El Viernes de la semana anterior cerró a £ 260.15,0 al contaro y 263,5,0 a plazo; por consiguiente, bajó 2.0.0 al contado y 1.17.6 a plazo.

EL COBRE STANDARD DURANTE LA SEMANA

Lunes. — £ 62.0.0 al contado y 63.0.0 a plazo.

Martes. — 62.2.6 al contado y 63.2.6 a plazo.

Miércoles. — 62.5.0 al contado y 63.5.0 a plazo.

Jueves. — 62.5.0 al contado y 63.5.0 a plazo.

El Viernes de la semana anterior cerró a £ 61.17.6 al contado y a 62.17.6 a plazo; por consiguiente, bajó 0.5.0 al contado y 0.5.0 a plazo.

LA PLATA DURANTE LA SEMANA

Lunes, 32.
Martes, 32.
Miércoles, 32 1|8.
Jueves 32 1|12
Viernes, 32 1|16.

El Viernes de la semana pasada cerró a 32 1|16, por consiguiente no varió.

MATADERO PUBLICO

Los corrales del Matadero cerraron ayer el siguiente ganado para la venta de hoy:

Ganado mayor		Ganado menor	
Bueyes. . . .	80	Corderos. . .	179
Novillos. . . .	42	Cerdos. . . .	126
Vacas.	162	Cabros. . . .	0
Q. en vara . .	7	Terneros. . .	18
Q. vivos. . .	21		
Total. . . .	262	Total.. . .	823

MECANICO
competente, serio y trabajador para gramófonos y máquinas de escribir y calcular, necesitamos.
Presentarse con certificados:
CURPHEY y CIA. LTDA.
Ahumada esq. Agustinas
26—J.

REVISTA DE PRODUCTOS DE EXPORTACION DE VALPARAISO

(Especial para "La Nación" de Santiago)

Debido a que en el trascurso de la semana hemos tenido dos días de lluvias, los negocios han estado muy calmados, y las transacciones son de poca importancia.

PRECIOS POR 100 KILOS CON SACO

Avena.— Se ofrece vender a $ 30 puesto a bordo en puertos de embarques, la exportación sólo puede pagar 29 pesos por calidad rubia forragera.

Arvejas Petitpois.— Muy calmado está el mercado no se conocen transacciones. Los precios posibles que puede pagar la exportación es de $ 100 los cien kilos puestos a bordo en puertos de embarques.

Frejoles.— Sigue la calma en este producto, principalmente en los frejoles blancos tipo exportación. Se ofrece en venta: caballeros a 100 pesos en puertos de embarques; triguitos a 80 pesos los cien kilos a bordo en puertos de embarques. En cuanto a los frejoles de color, éstos se cotizan a 70 pesos los cien kilos, puestos en líneas, tanto bayos como burritos claros.

Harina.— No ha habido alteración en sus precios cotizan 84 pesos quintal, puesto en Valparaíso.

Higos.— Se pueden considerar erminadas las existencias y los pequeños lotes que quedan se ofrecen a 100 pesos los cien kilos.

Lentejas.— No se conocen transacciones; se ofrece vender a 95 los cien kilos con sacos en procedencias, Hualañé, queda el mercado inactivo.

Maíz.— La demanda para el Norte no es mayor de 50 pesos los cien kilos en puertos de embarques; los tenedores, pretenden más altas cotizaciones.

Nueces.— Este es el único fruto que ha tenido reacción favorable, habiéndose efectuado transacciones entre 200 pesos los cien kilos en puertos de embarques Queda el mercado comprador.

Papas.— Se venden en Barón a 24 pesos el saco.

Pasas de Elqui.— La nueva cosecha principia a entrar en Agosto; los precios fluctúan alrededor de 65 pesos el bulto de cuatro cajones, conteniendo 68 libras netas, puestas en puertos de embarques a bordo.

Pasto.— Debido a la lluvia de oro que hemos tenido estos días, se considera que habrá bastante existencia en pasto. Los precios han bajado a 18 pesos los cien kilos en puertos de embarques.

Quillay.— Esta cáscara se mantiene sin alteración en sus precios; cotizó los 100 kilos a 85 pesos enfardados en puertos de embarques.

Semillas.— Las cotizaciones son: por alfalfa de Huasco 280 pesos los cien kilos; por semilla de cáñamo 95 pesos los cien kilos. Por curagüilla 30 pesos.

Trigo blanco.— No ha habido exportación, y como las existencias son reducidas, éstos se vende muy bien, directamente a los molinos desde las zonas productoras, habiéndose efectuado transacciones al precio de 47 pesos los cien kilos en procedencias.

Trigo candeal.— Las pocas existencias se colocan a 60 pesos más o menos los cien kilos en Valparaíso.

EMBARQUES EFECTUADOS POR VALPARAISO EN LA SEGUNDA SEMANA DEL PRESENTE MES DE JULIO DE 1925

Ají: 5 bultos por el vapor "Gaasterlands" para Buenos Aires.

..Astas y huesos: 559 sacos por el "Gaasterlands" para Buenos Aires.

Cueros: 799 fardos por el "Gaasterlands" para Buenos Aires; 405 bultos por el "Gaasterlands" para Buenos Aires; 6 fardos por el "Essequibo" para Nueva York; 8 fardos por el "Essequibo" para San Salvador

Cera: 53 sacos por el vapor "Ortega" para Liverpool; 89 sacos por el "Essequibo" para Nueva York.

Ciruelas: 1 saco por el "Ortega" para Liverpool.

Conservas: 4 cajones por el "Essequibo" para Cristóbal; 20 cajones por el "Cachapoal" para el Callao.

Crin: 7 fardos por el vapor "Gaasterlands" para Buenos Aires.

Frejoles; 135 sacos por el vapor "Gaasterlands", para Montevideo; 412 sacos por el "Gaasterlands" para Buenos Aires; 56 sacos por el "Essequibo" para Cristóbal; 77 sacos por el "Ortega" para el Callao.

Jugo de uva: 150 cajones por el "Gaasterlands", para Montevideo; 100 javas por el "Gaasterlands" para Montevideo.

Lanas: 50 fardos por el "Essequibo" para Nueva York.

Nueces: 2,412 sacos por el vapor "Gaasterlnads" para Buenos Aires; 479 sacos para Montevideo por el vapor "Gaasterlands"; 536 sacos por el "Essequibo" para Nueva York.

Pelo de cerdo: 109 fardos por el "Gaasterlands" para Buenos Aires.

Pasta de tomate: 25 cajones por el vapor "Cachapoal" para Pisco.

Quillay: 435 fardos por el "Hazel Branch" para Liverpool.

EMBARQUES EFECTUADOS POR TALCAHUANO

Avena machacada: por el vapor "Huasco" para Guayaquil 30 cajones y 4 cajones para Arica destino Bolivia.

Hojas de boldo: por el vapor "Rhodophis" 8 fardos para Hamburgo.

Lentejas: por el vapor "Santa Luisa" se embarcó 1,940 sacos para Nueva York.

Harina: por el vapor "Huasco" se embarcó 8,000 sacos destino a Bolivia.

Trigo: 50 sacos por el vapor "Huasco" para Salaverry.

Miel: 1 cajón por el vapor "Rhodophis" para Hamburgo.

Harina: por el vapor "Valparaíso" se embarcó 2,640 sacos para Arica, destino a Bolivia.

Valparaíso, 25 de Julio de 1925
AGUSTIN GAZITUA, JORGE GAZITUA
Corredores en productos de Exportación
Oficina: Blanco N.o 944, casilla N.o 291.

S. A. FERIA YZQUIERDO

Santiago, 25 de Julio de 1925
LOTES VENDIDOS AL PESO

NOVILLOS:
10 con 5196 kilos, a 1.52 1|2.
10 con 4960 kilos, a 1.51.
5 con 2744 kilos, a 1.47 1|2.
15 con 7200 kilos, a 1.37 1|2.
15 con 7278 kilos, a 1.36 1|2.
10 con 4856 kilos, a 1.36.
10 con 471 0kilos, a 1.35 1|2.
14 con 6142 kilos, a 1.30 1|2.
10 con 5020 kilos, a 1.30.
10 con 4070 kilos, a 1.26.
7 con 2866 kilos, a 1.24.
14 con 5284 kilos, a 1.21 1|2.
5 con 2246 kilos, a 1.19.
10 con 8508 kilos, a 1.15 1|2.
10 con 3590 kilos, a 1.1[illegible]
10 con 4166 kilos, a 1.11.

VACAS:
2 con 1014 kilos, a 1.53 1|2.
5 con 2600 kilos, a 1.48.
10 con 4532 kilos, a 1.41.
5 con 2048 kilos, a 1.40.
10 con 4374 kilos, a 1.39 1|2.
10 con 4832 kilos, a 1.39 1|2.
11 con 4586 kilos, a 1.39.
8 con 2964 kilos, a 1.37.
10 con 4280 kilos, a 1.36.
4 con 1688 kilos, a 1.33 1|2.
12 con 4494 kilos, a 1.29 1|2.
10 con 3744 kilos, a 1.28 1|2.
13 con 4800 kilos, a 1.25.
10 con 3636 kilos, a 1.25 1|2.
12 con 4406 kilos, a 1.23.
16 con 6792 kilos, a 1.23.
11 con 4500 kilos, a 1.20.
10 con 3056 kilos, a 1.09 1|2.
11 con 4080 kilos, a 1.06 1|2.

BUEYES:
3 con 2126 kilos, a 1.42.
3 con 2056 kilos, a 1.41.
5 con 3570 kilos, a 1.39.
5 con 3290 kilos, a 1.38.
5 con 3356 kilos, a 1.37 1|2.
6 con 3918 kilos, a 1.32.
4 con 2720 kilos, a 1.31.
6 con 3304 kilos, a 1.27 1|2.
5 con 2870 kilos, a 1.26.
5 con 3128 kilos, a 1.22.
5 con 3770 kilos, a 1.20.
5 con 3150 kilos, a 1.19 1|2.
5 con 3102 kilos, a 1.10 1|2.
5 con 2546 kilos, a 1.09.

GUIA OFICIAL DE CORREDORES DE LA BOLSA DE COMERCIO

COMPA-VENTA DE ACCIONES, ORO, BONOS; PRESTAMOS HIPOTECARIOS

BALBONTIN Y KERMAN
Edificio Ariztía 4.o piso.

BARROS GONZALEZ
Bandera N.o 149.

MONTT FRANCISCO
Bolsa de Comercio, Oficina N.o 23.

EMILIO ALEMPARTE LASTRA
Agustinas 1223.

SUBERCASEUX FRANCISCO
Bandera N.o 73.

SUTIL PRIETO DIEGO
Bandera N.o 69

VILLAMIL FLORENCIO
Calle La Bolsa N.o 82, Tel. 2664.

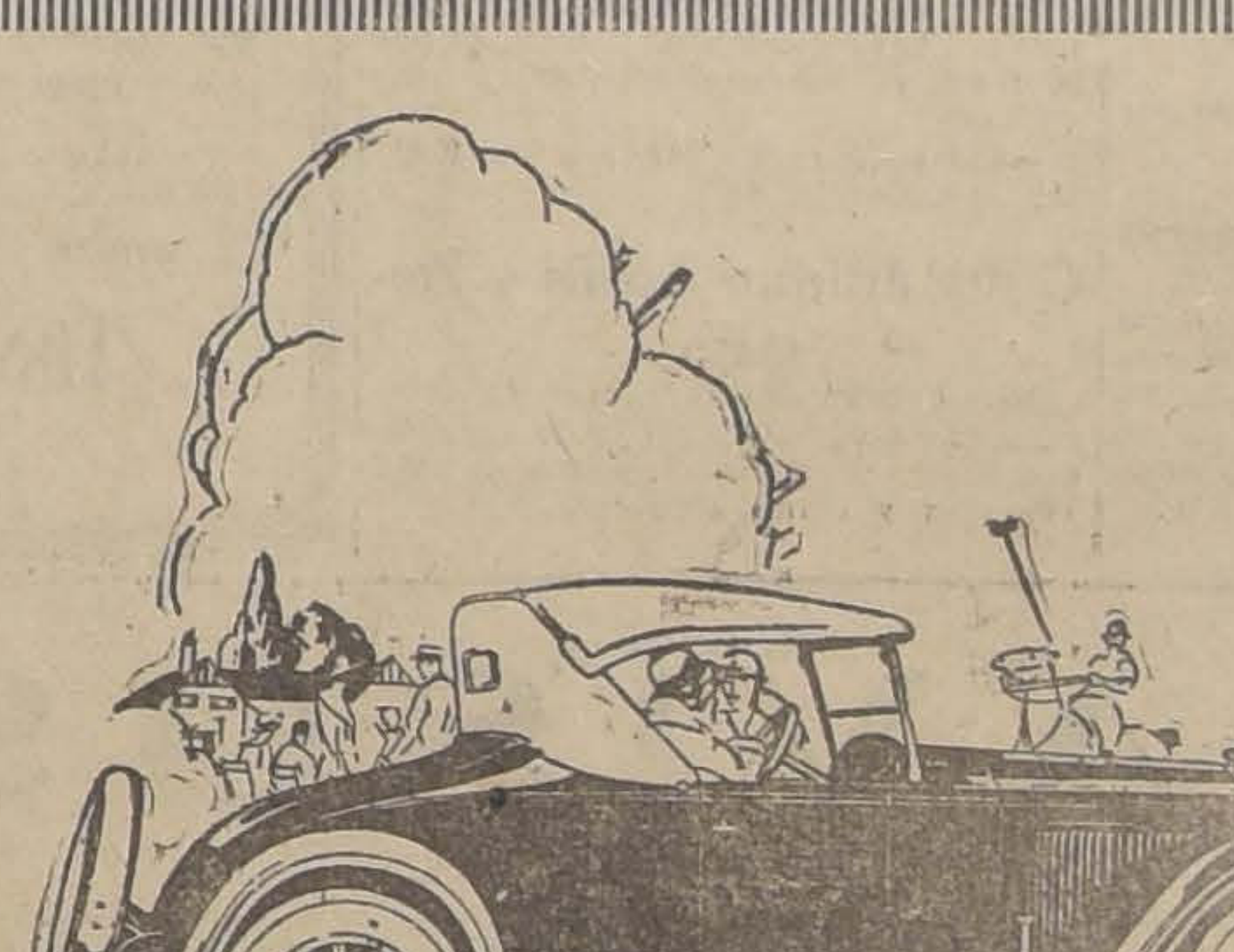

Usted habrá visto al BUICK funcionando bajo adversas condiciones. Le habrá visto pasar sobre eminencias al parecer inaccesibles para un automóvil; le habrá visto avanzar tranquilamente sobre largos trechos de camino pantanoso con el fango hasta los ejes.

Piense usted por un momento en la proeza mecánica que representa el haber construído un automóvil tan bueno. Considere la maravillosa pericia y gran capacidad productiva de la Fábrica BUICK.

CON JUSTICIA ES EL "BUICK" EL AUTO DE MAYOR PRESTIGIO

IMPORTADORES:

Morrison & Co.

SANTIAGO

La Sociedad Gremio de Abastos tratará sobre la adquisición de habitaciones baratas

Mañana, a las 5 P. M., se llevará a efecto la junta general extraordinaria de la Sociedad Gremio de Abastos y que tiene como objeto el tratar de la adquisición de los terrenos y de los planos para la construcción de la población que esta Sociedad tiene en perspectiva para sus asociados, de acuerdo con la ley última que autoriza al Gobierno para servir de garantía hasta el 70% en las adquisiciones que hagan las Sociedades obreras reconocidas.

Los socios interesados pueden pasar por la Secretaría a ver los planos y modelos de las construcciones, con sus precios, etc., a cualquiera hora de hoy o mañana, advirtiéndoseles que los mayores datos y antecedentes le serán dados por la comisión respectiva en al sesión de la junta general extraordinaria ya mencionada y a la cual es obligación que asistan todos los socios.

Sociedad "Unión de Peluqueros"

Interesante promete estar la matinée que esta tarde, de 5 a 8 P. M. ofrece la comisión de fiestas a las familias del barrio y relaciones particulares.

Por su parte el quinteto Americano ha seleccionado también para esta tarde un carnet de baile, que como siempre será del agrado de la numerosa concurrencia que visita nuestro hogar social.

En la noche, como siempre, a las 9 1|2, se dará principio al baile social también amenizado por el excelente conjunto Americano.

A los socios que asistan a estas reuniones se les ruega ir premunidos de su respectivo carnet social o en su defecto del último recibo, a fin de que acredite estar al día en el pago de sus cuotas.

Actividades de la Sociedad Igualdad y Trabajo

LA COMPRA DE PROPIEDADES POR LOS CONSOCIOS DE ESTA INSTITUCION

Hoy a las 3 P. M. se efectuará la importante junta general extraordinaria a que están citados los consocios que pertenecen a esta prestigiosa institución mutualista. En ella se tratará especilmente el artículo 120 inciso 2.o de nuestros estatutos sociales. La secretaría se ha venido preocupando de la preparación de esta magna asamblea, a la cual concurrirán la mayor parte de los socios. Por tratarse de un asunto de gran importancia.

Compra de propiedades por los socios.— Los consocios de esta institución han respondido como nunca se ha visto al llamado que les hiciera la institución indicándoles que pueden comprar un bien raíz, sin mucho costo y acogiéndose a la Ley de Habitaciones, a las condiciones que ofrece una firma constructora, quienes construirán habitaciones en distintos barrios de la capital y en las condiciones que el socio necesite. Para mayores datos, lo pueden solicitar en el local social, todos los días de 9 A. M. a 9 P. M. donde serán atendidos por el señor administrador.

POLICLINICO PRESERVADOR DE ENFERMEDADES SOCIALES

Como lo hemos dicho en varias oportunidades, en calle Esmeralda 864 hay establecido un servicio profiláctico gratuito nocturno, cuya misión especial es preservar a las personas de infecciones de enfermedades venéreas.

Estos servicios médicos, que cuentan con un personal muy bien preparado, atienden desde las 10 de la noche hasta las 8 de la mañana, diaria y gratuitamente.

Los obreros en general deben aprovechar la instalación de estos servicios, que los ponen a cubierto de posibles infecciones.

Nada se saca con ponerse en curación cuando el mal se ha contraído; lo importante está en desinfectarse a tiempo y evitar el desarrollo de la enfermedad.

No olvidarse que estos servicios médicos son gratuitos.

Centro El Despertar

Esta tarde, a las 3.30, deberá efectuarse la matinée que semanalmente esta colectividad ofrece a la juventud obrera del barrio Yungay.

En la noche, a las 8.30, deberá seguir una segunda reunión.

—Con el fin de despachar diversos trabajos que quedaron pendientes de la sesión de constitución de comisión, deberán reunirse mañana. Esta reunión deberá principiar a las 8.30 P. M. en el local de costumbre.

Sociedad de Socorros Mutuos Liga del Trabajo

Se cita a junta general ordinaria, para hoy, a las 4 P. M., en la secretaría en primera citación. La tabla es: elegir presidente, tesorero, consejeros; pronunciarse sobre el balance, memoria, etc.

Se avisa a los socios que el Martes se efectuará en el teatro de esta institución, una función de biógrafo y parte literario-musical, a beneficio de los fondos pro-compra del local social.

Las entradas para los socios se encuentra en la tesorería de la sociedad y en la casa del Administrador.

Centro Exeqniel Vilches

(SAN FRANCISCO 748)

Esta tarde, de 5 a 8 P. M., se efectuará un baile social.

—Se cita para el Martes próximo a junta general.

Centro Gremial de Tapiceros

SANTA ROSA 254

Hoy tendrá lugar la junta general semestral, en la cual se dará cuenta del balance y de la labor realizada durante el semestre último, por lo tanto, es cita a los socios y gremio en general a las 8 y media A. M.

Unión Gremial de Fundidores

Cítase a junta general para hoy a las 10 A. M. Hay asuntos de grande importancia que tratar; cuenta sobre la cooperativa, próxima velada, elección de miembros del directorio, principalmente de secretario general, pues el señor Domingo Sánchez, que se eligió para reemplazar al titular señor Gallardo, ha renunciado por tener que marcharse a Tacna.

La comisión de fiestas queda citada para asistir a esta reunión.

Sociedad Conmemorativa de los Héroes de La Concepción

Cítase a todos los socios veteranos de la guerra del Pacífico, que aún no hayan ingresado a la Sociedad, y a las cantineras sobrevivientes, para hoy a las 3 P. M. en el local social, Juárez 769.

Congreso Social Obrero

Se ha citado a todos los presidentes y secretarios de las sociedades de la capital en San Pablo esquina de Matucana, para hoy a las 10 A. M.

Conjunto Artístico Gabriela Mistral

El Viernes 31 del presente, irá este conjunto a San Bernardo, donde tomará parte en una gran fiesta artística auspiciada por los ferroviarios de ese pueblo.

El 8 de Agosto tendrá lugar una velada literario-msical pedida por la Liga de Arrendatarios del Sector Victoria.

—Cítase para el Lunes a las 9 P. M. en Nataniel 922.

Centro Artístico Estudio y Progreso

Hoy habrán dos reuniones familiares: una a las 10 A. M. y la otra de 6 a 11 P. M. Habrá números de variedades y otras sorpresas.

PIDE LA IMPLANTACION DE LAS ZONAS SECAS

EL CONGRESO NACIONAL MUTUALISTA EN SU ULTIMA REUNION

La Asociación de Estudiantes contra el Alcoholismo, ha organizado para hoy, a las 10 de la mañana, un acto público que se celebrará en el Teatro Esmeralda y destinado a pedir al Gobierno se preocupe de la implantación de zonas secas en las regiones del carbón y del salitre, de acuerdo con lo solicitado por los trabajadores de dichas regiones en diferentes oportunidades.

El Congreso Mutualista, en su sesión de antenoche, a la que asistieron la casi totalidad de las delegaciones, acordó por unanimidad prestar todo su concurso a esta manifestación y solidarizarse con las peticiones que la Asociación de Estudiantes contra el alcoholismo, presentará al Gobierno después de la manifestación de hoy.

Las sociedades representadas en este Congreso y que con este acuerdo solidarizan con las labores de la Asociación de Estudiantes, son las siguientes:

Igualdad y Trabajo, Unión de los Tipógrafos, Carpinteros Fermín Vivaceta, La Universal Leopoldo Lagos, Bernardo O'Higgins, Unión es Fuerza, Repartidores de Pan, General Baquedano, Pintores Miguel Angel, Manuel Rodríguez, Figueroa Alcorta, La Aurora de Ambos Sexos, Gremio de Abasto, Federación Empleados a Contrata de los FF. CC., Andrés Ebner, La Santiago de Zapateros, Hormeros y Curtidores; Protección de la Mujer, Unión Andrés Bello, Centro de Tapiceros, Mutua de Comerciantes de la 4.a Comuna, Unión de Comerciantes y Agricultores de S. M. Unión de Obreros de Diarios, Unión de Comerciantes Ambulantes de Chile, Unión y Protección Mutua de Estucadores, Unión de Peluqueros, S. M. la Ilustración, de Ñuñoa.

Hubo acuerdo unánime entre las delegaciones, para aprovechar esta oportunidad y pedir al Gobierno y a las autoridades, que en las ciudades principales se cumpla siquiera la defectuosa ley actual sobre alcoholes, pidiendo un estricto control de las cantinas, ya patentadas o clandestinas.

Centro Recreativo Artes Gráficas

(ELEUTERIO RAMIREZ 1357)

Para hoy se han preparado dos bailes: una matinée de 6 a 9 P. M., y tertulia de 9 a 12 P. M. Ambos bailes serán amenizados por una buena orquesta.

Gran Confederación de Confiteros, Pasteleros y Dulceros de Chile

En asamblea celebrada últimamente, se tomaron los siguientes acuerdos:

1.o Denunciar ante el Ministro de Higiene y Previsión Social, a todo industrial que no esté cumpliendo las leyes dictadas últimamente.

2.o Exigir de los industriales las libretas de seguro, de invalidez y enfermedad, por cuanto que muchos de éstos las niegan.

9.o Citar para el Martes a una gran asamblea para nombrar nuevo directorio.

Sociedad Artesanos La Unión

En la mañana de hoy, a las 8 1|2, se deberán reunir los señores Eulogio Molina, Genaro Araya, Lorenzo Faure y Juan I. Moya, miembros nombrados por el Directorio para ir a visitar los terrenos donde se construirán las casas para los asociados. Punto de reunión: San Pablo 4996.

—Hoy a las 10 A. M. deberá reunirse el Directorio para resolver importantes asuntos. Se ruega la asistencia.

—Se recomienda a los socios que pasen a imponerse de la salud del Director señor Carlos Parra Melo, que se encuentra enfermo de cuidado. Se medicina en su casa, en Avenida Cumming 770.

—Esta tarde de 5 a 8 habrá matinée, en honor de las familias de los socios.

—Los alumnos del 5.o año de la Escuela Normal José A. Núñez llevarán a efecto esta noche de 9 a 12, un baile estudiantil, en honor de sus miembros honorarios, para lo cual se ha contratado una orquesta jazz-band para que amenice el baile. Las señoritas tendrán acceso libre, previa tarjeta que deberán llevar consigo.

Federación Obrera de Chile

A reunión general para hoy, a las 9 1|2 A. M., en Mallinkrodt N.o 180, a todos los componentes del Consejo Industrial de Alimentación.

Las fiestas obreras de hoy en la Comuna Yungay

(SALON-TEATRO SAN PABLO 4330, FRENTE A ROBLES)

Las comisiones de fiestas de los organismos obreros de la comuna Yungay, preparan para hoy dos funciones: una matinée que se efectuará a las 3 1|2 de la tarde. La otra función se efectuará en la noche, a las 8.30.

Centro Magallanes Moure

Esta noche, a las 8 1|2, se efectuará el torneo de shimmy, fox, por la supremacía del año 1925, en los salones de esta institución, Matucana 569.

Más de 10 competidores se presentarán a este torneo; entre éstos se destacan Humberto Vié, Martínez, Arce, Guajardo, Robles y otros que agregados a última hora contribuirán a darle más brillo a esta honrada contienda.

El baile será de 6 a 11 P. M., amenizado por la orquesta Bataclán de 4 profesores.

Unión de Electricistas y Anexos

LA GRAN ASAMBLEA DE HOY DEL GREMIO DE ELECTRICISTAS SE EFECTUARA EN EL LOCAL DE LA U. E. CH.

Hoy a las 10 en punto celebrará una interesante asamblea el gremio de electricistas y sus anexos de esta capital, en Bandera 542.

El objeto de esta reunión es para dar a conocer la labor del Directorio que recién termina su período y entregar la dirección de este organismo al Directorio que fué elegido el Domingo 19 del presente.

Dicho Directorio quedó compuesto de las siguientes personas:

Secretario general, Juan Pablo Aravena; secretario de actas, Pedro Cifuentes; secretario de prensa y propaganda, Luis A. Rojas; secretario de conferencia, Luis Rodríguez; tesorero, Rodolfo Mateluna; recaudador general, Alberto Velozo; y bibliotecario, Eloy Sotomayor.

Sociedad S. M. Juan M. Dávila Baeza

Hoy de 8 a 12 P. M. se dará principio al baile familiar que la comisión de fiestas ofrece a los asociados, con sus familias y relaciones sociales.

El próximo Sábado, como se ha anunciado, se llevará a efecto la velada literario-musical, en esta fiesta se repartirán los diplomas a los socios que no los han recibido.

La matinée de hoy en el salón teatro de la Sección Tabacaleros

Hoy a las 3 P. M. en el amplio salón de la sección tabacaleros, Maipú 830, se llevará a efecto una matinée cultural que promete un colosal éxito.

Entre los artistas que tomarán parte figuran los conocidos artistas del escenario obrero, J. Alburquerque, F. Morenet, E. Torres, N. Villagra, A. Madrid, etc., etc.

En la primera parte subirá a escena el sainete en un acto y tres cuadros, titulado "Mustafá".

En la segunda parte se pondrá en escena la interesante obra social "Los Vampiros".

En la tercera habrá un buen acto de variedades y monólogos cómicos, que promete un triunfo artístico.

En la Unión de Peluqueros

El salón que posee la Sociedad Unión de Peluqueros, ha sido cedido a uno de los prestigiosos clubs atléticos de la capital, el Centro Sportivo Atlántida, para que organice un baile en homenaje al Centenario de Bolivia.

Este club hace todos los preparativos para que el 5 de Agosto se reunan todos los deportistas de la capital a conmemorar el aniversario del país hermano. Concurrirán, especialmente invitados, el señor Ministro de Bolivia, caracterizados dirigentes deportivos y redactores dela prensa.

Federación Obrera de Chile

(Consejo de Manufactura)

A asamblea amplia para hoy a las 9 1|2 A. M. en Lord Cochrane 845. Se encarece la asistencia a las siguientes secciones: mueblistas, sombrereros, artes gráficas, zapateros, jaboneros, veleros y vidrieros.

Cuadro Artístico Teatral Alejandro Flores

El Sábado 1.o de Agosto trabajarán:

Señoritas: Maruja García, Petit Montero, Emma González, y señoras: Rosa de Silva, y Violeta Díaz de Gil; los señores: Arturo Díaz, Enrique Cáceres, Gustavo Silva, Santos Castelar, Juan Berríos, Fernando Gil, Humberto Carmona, Miguel Prieto, Juan, Miguel y Luis Sáez, Ernesto Urzúa y Miguel Norambuena.

—Cita para mañana a las 8 y media P. M. en Santa Rosa 254.

Conjunto Artístico Enrique Borrás

Hoy a las 8 P. M. se ddevará a efecto en Santiago 1250, el baile familiar. Además en la última sesión, se acordó prohibir la entrada a la secretaría a personas extrañas al conjunto.

Actividades del Ateneo Obrero

En la sesión del Martes ,a las 6.30 P. M. en Rosas 1022, sesionará esta colectividad cultural para tratar asuntos de importancia.

Unión de Obreros en el Ramo de Mueblería

La junta administrativa de esta organización ha preparado para hoy a las 10 A. M. una interesante conferencia de divulgación de las leyes de carácter social.

—Habiendo dejado de existir anoche a las 8 P. M. la esposa del señor Juan Ramírez, miembro muy caracterizado de esta colectividad, se nos pide presentar por medio de las columnas de este diario el más sentido pésame.

Sociedad Santiago de Zapateros, Hormeros y Curtidores

Para hoy a las 9 y media de la mañana se cita a reunión de directorio con el fin de tratar importantes proyectos en el Salón Social, San Pablo 1636, altos.

RADIOTELEFONIA

Instalación completa, entregamos funcionado por..	$ 150.00
Radiola 111 con dos audiones WD 11 y un par fonos..	$ 390.00
Radiola 111 A con cuatro audiones WD 11, un par fonos y y un altoparlante..	$ 850.00
Neutrodynos de cinco audiones..	$ 950.00
Receptor de cuatro audiones..	$ 300.00
Audiones 201 A—WD 12—WD 11—y UV 199..	$ 38.00
Baterías Everaydy o Columbia..	$ 22.00
Teléfonos dobles Paceht 4400 Ohms..	$ 45.00
Teléfonos dobles Friho 4000 Ohms..	$ 30.00
Teléfonos dobles Brown aluminio..	$ 120.00
Teléfonos dobles Peerles..	$ 88.00
Teléfonos dobles Baldwin..	$ 100.00
ALTOPARLANTE MAGNUS..	$ 160.00
ALTOPARLANTE PURAVOX la mejor clase..	$ 350.00

CON CIEN PESOS MENSUALES, PODRA Ud. ADQUIRIR UNA ESTACION DE RADIO CON ALTOPARLANTE

Avisamos al público que nuestra Casa cuenta con una modernísima instalación para cargar toda clase de acumuladores.

UNICA CASA ESPECIALISTA EN RADIOTELEFONIA

The Chilian Radiophone Club

BANDERA 20

La asamblea general de hoy de la Unión Industrial del Cuero y Anexos

A las nueve treinta de la mañana de hoy, en Nataniel 1057, efectuará esta colectividad, una interesante asamblea general, con el objeto de tomar un pronunciamiento definitivo acerca de la ley 4054, sobre seguros de enfermedad e invalidez.

Un conocido compañero, que ha hecho un estudio detenido a esta ley, hará una exposición acerca de ella para ilustrar ampliamente a los asambleístas y resuelvan con conocimiento de la materia.

Otro de los puntos de la tabla que requiere pronta solución, es el que se refiere a las renuncias pendientes.

Movimiento de los arrendatarios

Damos a continuación el último movimiento de los arrendatarios de las diversas comunas:

LIGA FEDERAL DE ARRENDATARIOS

(12.o Tribunal)

Cita a sesión para hoy, a las 9 A. M., en él local de los Tranviarios. Victoria 617.

LA 12.a CONCENTRACION DE ARRENDATARIOS DEL BARRIO Y COMUNA YUNGAY

El Martes, a las 7.20 P. M., se efectuará la 12.a Concentración de arrendatarios, a esta concentración. Concurrirán los diversos sectores de los barrios indicados, con sus estandartes, afiches y faroles.

LA ASAMBLEA PLENA DE ARRENDATARIOS DEL BARRIO Y COMUNA YUNGAY DE HOY

En el local de la calle Maipú 830, se verificará hoy en la mañana, a las 10 A. M., la importante asamblea plena de todos los sectores comprendidos en el barrio y comuna Yungay.

LA VELADA DEL MIERCOLES PROXIMO

Por ciertos inconvenientes, no pudo efectuarse el Viernes pasado la velada anunciada en el Teatro Selecta, la que se verificará impostergablemente el Miércoles en el teatro indicado.

LA 12.a CONCENTRACION DEL MARTES

El Martes se verificará la 12.a concentración de arrendatarios de los sectores de la Comuna Yungay, 12.o Tribunal. El punto indicado para esta concentración es: Matucana esquina Portales. Después se hará un recorrido por el barrio Portales, Estación.

FIESTAS SOCIALES

Sociedad de S. M. Chauffeurs de Chile. — Para hoy Domingo baile social de 9 y media a 12 y media P. M.

Sociedad 18 de Setiembre. — (Av. Manuel Montt N.o 292). — Esta tarde a las 5.30 P. M. se efectuará un baile social.

Estudiantina del Centro Exequiel Vilches.—Al cuadro de Ejecutantes, hoy, a las 3 P. M., para amenizar la fiesta de la Sociedad de Peleteras "El Adelanto".

Centro Musical José Pérez. — Hoy se llevará a efecto de 3 a 7 P. M., en el salón del Centro Social Manuel Labbé, Arturo Prat 1136, el baile a beneficio de los fondos sociales del Centro Musical José Pérez.

CITACIONES

Sociedad Unión de Talabarteros. —A junta general para hoy, a las 8 1|2 A. M., para hacer entrega del directorio y darles diploma a los socios jubilados señores Luis A. Muñaz y Roberto E. Castañeda L. y dar cuenta el tesorero del balance anual.

Conjunto Artístico "Mateo Martínez Quevedo". — A todos sus miembros, para mañana, a las 8 y media P. M., en Escanilla N.o 667.

Soc Adelanto Local y S. M. Población el Carmen.— Directorio para hoy, a las 4 P. M., en calle del Carmen N.o 1455.

Gran Liga de Industriales y Comerciantes Minoristas.— Para hoy, asamblea que se celebrará en San Pablo 1636.

Bernardo O'Higgins Unión es Fuerza. — A junta general ordinaria con segunda citación para hoy a las 10 A. M.

Local social: Andrés Bello 447.

Centro Chile de la U. N. — Hoy celebrará una importante asamblea esta colectividad social obrera.

Secretaría: Parroquia de San Saturnino; hora: 3 P. M. en punto.

Conjunto Artístico José Santos Salas. — A junta general extraordinaria para hoy a la 1 P. M. Local: Santa Elvira 650.

Sindicato de Suplementeros. — Cita a reunión general para el Martes a las 6 P. M. en Morandé 621. Se encarece la asistencia a los señores Manuel Lobo y M. Jesús Miño.

Centro de la Unión Sindical de Peluqueros. — A asamblea general extraordinaria a todos los sectores sindicales para hoy a las 10 y media A. M. en el Centro Demócrata. Rosas 1049.

Sindicato Industrial de Oficios Varios. — A reunión hoy a las 9 y media A. M. a todos los organizados.

Sociedad Pintores Miguel Angel. —A junta general ordinaria para hoy a las 10 A. M. en A. Prat 1242.

Comité de Elaboradores de Cigarros Nacionales. — A junta general para mañana a las 6 P. M. en el local, San Diego 188.

Fallecimiento de un veterano

SUS FUNERALES SE EFECTUARAN HOY

Ha dejado de existir en la mañana de ayer, el señor Claudio Quezada A., sargento del Regimiento Esmeralda, que hizo la campaña de la Guerra del Pacífico, habiéndose encontrado en diversas acciones de guerra.

El extinto pertenecía a la Sociedad de Inválidos del 79, en donde gozaba de generales simpatías.

Los funerales del señor Quezada se efectuarán hoy, a las 3 de la tarde. El cortejo partirá desde su casa-habitación, calle Alzérreca N.o 38, pasado de Matucana.

Con este motivo, cítase a los miembros de la Sociedad de Inválidos del 79 y Veteranos del Ejército y Armada, para concurrir a estos funerales, los que serán en coche.

¿Está Ud. preparado para recibir al Príncipe de Gales?

Y si no lo está, mande hacer hoy mismo su traje a la acreditada

SASTRERIA Poblete

donde podrá vestir con elegancia y distinción con poco costo. Gran novedad en casimires de fantasía para ternos y abrigos.

Sastrería POBLETE

1056 — AGUSTINAS — 1056

Centro Social Pro Adelanto Local

POBLACION RECOLETA

Este Centro celebró sesión el Domingo último. Después de varias cuentas dadas por los diferentes señores directores, se pasó a nombrar algunas comisiones, entre otras la de Estatutos, que quedó compuesta de las siguientes personas: don José A. González, don Luis Pérez V., don Valentín Peña, don Armando Vásquez y don José Luis Sazo, al mismo tiempo se nombró una comisión de Propaganda y Adelanto Local; esta Comisión quedó en la siguiente forma: Avenida Chile: don Juan J. Díaz y don Víctor Simonetti; ne: Inés de Suárez: don Valentín Peña y don Armando Vásquez; San Gerardo: don José A. González y don Luis Pérez V.; Roble: los señores Juan de la C. Trejo y Juan Trejo.

Además se acordó solicitar del señor Intendente Municipal el arreglo de la Avenida Centenario y la implantación de un servicio de autobuses por esta vía. Al mismo tiempo se acordó solicitar de la H. Junta Municipal de Vecinos la prolongación de las líneas Palma y Recoleta hasta el Centro de la Población, uniendo estas dos líneas.

A continuación se acordó reunirse nuevamente hoy, a las 2.30 P. M.

AVISOS ECONOMICOS

1.—Avisos judiciales

REMATE CON ADMISION DE LICITADORES extraños.—Por acuerdo de los herederos de don Saleudo G. Caro, se rematará el Miércoles 29 del presente mes, a las 4 P. M., en la secretaría del 4.o Juzgado Civil de esta ciudad, ante el árbitro don Benjamín Caro Arias, las siguientes propiedades: La casa y sitio N.o 757 de la calle Esmeralda, con frente también al Parque Forestal, con una superficie de 885 metros 65 centímetros cuadrados. Mínimum: $ 280.000, que se pagarán: reconociendo el comprador tres deudas a favor de la Caja, por 15, 8 y 18 mil pesos en su origen, y el saldo mitad al contado y mitad a un año plazo, con el ocho por ciento de interés anual, pagaderos por semestres vencidos. Los sitios N.os 5 y 6 de la manzana A. de la Avenida Seminario, con una superficie de 752 metros 90 centímetros cuadrados cada uno, por el mínimum de $ 38,000 cada uno; y los sitios N.os 14, 15 y 16 de la misma manzana, con frente a la calle Larraín Gandarillas, con una superficie de 746 metros 20 centímetros cuadrados cada uno por el mínimum de $ 30,000 cada sitio. El precio de los sitios se pagará la mitad al contado y la otra mitad a un año plazo con el interés del 8 por ciento anual pagadero por semestres vencidos. Los antecedentes corren a cargo del secretario del 4.o Juzgado Civil. Más datos puede pedirse a don Rosendo Caro Palace Hotel. Delicias 2860.—Santiago, Julio 15 de 1925.—Ramón Baeza C., actuario. 27—J

REMATE VOLUNTARIO.— EL 30 del presente mes de Julio a las 15 horas, se rematará ante el 3.er Juzgado Civil de esta ciudad la propiedad N.o 1472 de la Avenida Irarrázaval por el mínimun de 8.000 pesos. Bases y antecedentes en la Secretaría, expediente "Winton v. de S. Virginia" autorización para enagenar y títulos, en Morandé 283, oficina Julio Pelissier.— El Secretario. 29—J.

REMATE. — EL 7 DEL ENTRANTE, a las 2 1|2 P. M., se rematarán los derechos que doña Nicolasa Alvarez tiene en la propiedad de San Nicolás, esquina de Ochagavía. Mínimum $ 2,300. Antecedentes secretaría 4.o juzgado civil, juicio González con Alvarez. 29 J

QUIEBRA. — EL SEGUNDO JUZgado declaró en quiebra a don Jorge Farah. Nombró síndico a don Juan Williams Ibáñez. Fijó para la primera junta el 29 del actual a las 3 P. M. — Secretaría. 29-J

QUIEBRA MIGUEL TRUYOL. — Por auto del señor Juez del Tercer Juzgado Civil de esta ciudad, de 22 de Julio actual se ha declarado en quiebra al comerciante de esta plaza don Miguel Truyol, Avenida Matta N.o 549. Se ha designado Síndico provisional a don Lúcas Verdugo y se fijó para la primera junta el treinta y uno de Agosto próximo, a las tres P. M.—El Secretario. 28—J.

2.—Arboles y plantas. (Compra-venta)

PARRAS ROSADA TALCA, BLANca torontel, Cuyana garantida, vende, Hamburgo 252, Ñuñoa.

GRAN DEPOSITO DE PLANTAS frutales y forestales, de los criaderos San José y Maipo. Acacias ingertadas, rosadas y salmón. Plátanos orientales, palmas fenix y toda clase de pinos, no hago recargo, por tener local propio en Santiago, pongo a dimicilio. Agencia general, Avenida La Paz N.o 231, Santiago. 26—J

SEMILLAS DE FLORES Y HORTAlizas, papas de flores, plantas de peonías, alcachofas, espárragos, maceteros, safia, salitre, ofrece, Semillería Valenzuela, Mercado Central, interior 162, Remítese a provincias. J-26

QUINTA DE ARBORICULTURA ofrece árboles todas clases, precios muy bajos. Visite depósito. Delicias 1257. 27-J

PARRAS PARA PARRONES, OLIvos frutales. Delicias 1257. 27-J

NARANJOS LIMONEROS, OLIvos. Delicias 1859, frente Ejército. 27-J

GRAN DEPOSITO UNIDO DE plantas frutales y forestales. Olivos, Manzano, Huidobro. Naranjo, limones. Precios fuera de competencia, Monjitas 753.

PLANTAS DURAZNO, DESDE 50 centavos, realizo, Independencia 2323 27 J

BOJ PLANTA NUEVA $ 40 MIL, véndese. Av. Las Quintas 610.

COMPRO MANZANOS, DELICIAS y Huidobro, injerto de uno y dos años por pequeñas y grandes cantidades, Bandera 580.

LINDAS MATAS, JAZMIN DEL CAbo y Dafne, vendo. Dardignac 172. 26—J.

SE VENDE PLANTA FRUTILLA. Maule 146. 28—J

PALMERAS, NARANJITOS, VENDO ocasión. Martínez Rozas 2569.

3.—Automóviles, afines y accesorios. (Compra-venta y composturas)

DESEO ARRENDAR GONDOLA Brockway o Republic, que esté en perfecto estado. Dirigirse: Avenida Seminario 775. 28-J

AUTOMOVIL DODGE SE VENDE de ocasión. Barroso 70, Garage. J—26

CAMION REPUBLIC, FLAMANTE, una y media toneladas para carga o pasajeros, liquidamos $ 10,000. Escobar y Ebell. Delicias 1327. 2—A

VENDO AUTO CAMION EN PERfecto estado y un breack de dos ruedas, con llantas de goma. Facilidades de pago. Santa Elena 1322. 26—J

AUTO DODGE 7 ASIENTOS, PERfecto estado, vendo de ocasión. San Pablo 1400. 27-J

OCASION, 3,600 POR APURO DE dinero vendo góngola Ford trabajando buen estado. San Alfonso 562. 28-J

ARRIENDO GONDOLA O COMPRO, Av. Viel 1936. 26—J.

RADIADORES, ARREGLOS, Transformaciones. Gálvez 188. 29—J

900 MOTOCICLETA INDIAN, PERfectas condiciones, partida automática. Gálvez 537. Casita 2. 28—J.

REALIZO GONDOLA FORD POR viaje. Facilidades. Ñuñoa, Avenida Setiembre 154. Tratar: 4 a 5. 26—J.

SE VENDE AUTO FORD, O SE cambia por negocio. Tratar: Alameda 2542. Casa N. 26—J

DOS CAMIONES DE CARGA, FORD, vendo, fleto carga o cambio por góndola. Vicuña Mackenna 1698. 26—J

CAMION DE CARGA MARCA Dodge vendo en perfecto estado. Rosas 2020. 27-J

SE VENDE UN CAMIONCITO Buick cerrado, especial para panadería, carnicería, o cualesquier reparto, el chassis o la carrocería, el precio es muy bajo. Moneda 2215.

VENDO GONDOLA FORD, 3,500 pesos, lista para trabajarla, tratar San Diego 227.

SPORT DE CAMBIO, 2 ASIENtos, perfecto estado, seis neumáticos nuevos, muy bonito. 5,000, facilidades.—O. S. O., Padura 681; 12 a 1.30, o por carta.

BROCKWAY, RECORRIDO ALAmeda, perfecto, apuro, $ 7,500 contado, saldo facilidades. Tratar, Bilbao 15; de 8 a 9.30 y 2 a 3.

GONDOLA FORD LINEA BLANqueado, vendo. Esperanza 778, tratar, Agustinas 1176.

AUTOMOVIL KING, COUPE REpuesto carrocería Victoria, el que su dueño pedía nueve mil quinientos, realízalo ahora por urgencia $ 7,000, aprovechar, es flamante. San Antonio 816. 27-J

AUTOMOVILES FLAMANTES bien equipados, garantidos por el vendedor. Essex $ 7,000, Winton Limusine $ 15,000, Dodge turismo 6 mil pesos, Chandler Roadster 6 mil pesos, Studebaker turismo $ 3,200, Ford particular turismo $ 3,000, Ford Sport $ 2,500 y muchos otros. Conviene interesados visitar casa antes de comprar. Feria Comercial. San Martín 816. 27-J

TRACTOR FORDSON, FLAMANTE, poquísimo uso, funcionamiento y motor como nuevo. Base garantido. Unicamente $ 3,200. San Antonio 816. 27-J

AUTO CAMION DE CARGA VENdo ocasión. Avenida Paz 265.

AUTOMOVILES CERRADOS MARcas acreditadas en perfectas condiciones, tenemos orden de vender a precios bajísimos. Hay Ford, Dodge, Hudson, varios tipos, Marmon etc. Demostraciones sin compromiso. Facilidades de pago. Exposición de automóviles. Escobar y Ebell. Delicias 1327. 30-J

NOS ENCARGAMOS DE LA VENta de automóviles de segunda mano, tenemos constantemente pedidos de coches de diversos tipos. Pida referencias. Exposición de Automóviles. Escobar y Ebell. Delicias 1327. 4-A

GONDOLA FORD VENDO, VERLA y Tratar: Sama 1555, de 9 A. M. a 12 M.

AUTOMOVILES, DINERO, ANTIcipa sobre consignaciones, seriedad negocios rápidos. San Antonio 816. 27-J

4.—Animales (Compra y venta)

CHANCHA GRANDE VENDO, ROmán Díaz 1930 por Irarrázaval. 27-J

VENDO BARATO, LINDA Y FINA Perra Collier escocés, muy cuidada, Santiago, Agustinas 2336. Casilla

NIÑAS PARA ENVOLVER PASTIllas y chocolates, necesito. Delicias 2867.

5.—Albajas, joyas, monedas, etc. (Compra y venta)

PESOS, CHAUCHAS, PAGO 20 Y 80 por ciento. Joyería Melis. San Antonio 30.

BRILLANTES, PERLAS, ORO, PLAtino, compro al mejor precio. Alameda 3.

$ 200 LINDAS CARABANAS ANTIguas. Nueva Valdés 1022.

COMPRO TODA CLASE DE MOnedas antiguas, Bandera 842.

VENDO RELOJ PULSERA ORO, collar oro, cartera alpaca. Jofré 189, almacén.

OCASION VENDO AROS, ANILLOS brillantes. Delicias 1325.

7.—Aves y pájaros. (Compra y venta)

CANARIOS NUEVOS CANTORES, vendo. Nueva Valdés 1022. 26-J

PALOMAS MENSAJERAS, BELGAS finas, realiza Pedro Valdivia 620.

VENDO LOTE GALLINAS INDIAN Game, barato. San Ignacio 1986.

HUEVOS INCUBAR, CATALANA, Rhoder Island. Criadora 500 pollos, vendo. Román Díaz 1930 por Irarrázaval. 27—J.

INCUBADORA IMPORTADA, $ 60, rejilla para gallinero, ocasión, vendo. Carnot 331. Llano Subercaseaux.

120 CATALANAS, GRAN POSTURA; Incubadora 500, 250 huevos, vendo. Av. Salvador 1258.

8.—Avisos varios

ALQUILO NEGOCIO.— COMPAÑIA 16665. 30—J.

BANDERAS DE TODAS LAS NACIONES hacen. Maestranza 918. 26—J.

HARNEROS PARA MOLINOS, MINAS, agricultura, ofrece. Cumming 861. 29-J

COMPRO GABINETE DENTAL bien instalado. C. M. S. Casilla 2181. 26—J.

SE VENDE DE OCASION MATERIA prima con fórmula para la fabricación de pilas secas para uso de campanillas, teléfonos y radio. Precio: mjcte. $ 3,000.. Detalles pídanse a Casilla 1970 o Avda. El Salto 1238, Santiago. 26—J

SEÑORITA DESEA REGRESAR Europa ofrécese dama de compañía o bien tomar su cuidado niños mayores diez años durante el viaje a cambio pasaje. Habla varios idiomas, teniendo excelentes recomendaciones. Dirigirse: M. D. Montealegre 17, Cerro Alegre. Valparaíso. 27-J

REMEDAD, LA CREMA QUE AL fin Ud. usará. Depositario: Droguería y Botica Klein. Huérfanos esquina Bandera. 30 J

CONSTRUCCIONES Y REPARACIONES económicas de edificios. Casilla 3738. 27-J

CUADROS AL OLEO ANTIGUOS Y modernos se componen y renuevan, también se hacen copias. San Camilo 921. J-27

TRABAJO PODAS ARBOLES, ejecútanse precios módicos, carta Riquelme 739.

PANADERIAS: PALAS DE PINO hace y remite a provincia. Fábrica Progreso. Sotomayor 37.

CAJAS ENVASE MADERA DE TODAS clases hace Fábrica Progreso. Sotomayor 37.

RETRATOS FOTOGRAFICOS HAGO domicilio. Nataniel 1466. 26—J.

ARREGLO TODO SUS ARTICULOS de goma. Merced 12, al llegar a Plaza Italia. 27-J

SEÑORITA DE 15 A 18 AÑOS PARA enseñarle profesión elegante, necesito. A. Bello 638.

ARRIENDO BARATO SOMBRERERIA bañeras. Delicias 463. 27—J

SU INSTALACION DE LUZ O CAMPANILLAS, radio, etc., no funciona? Acuda a Ugarte Hno., electrotécnicos autorizados. — San Diego 1562.

ETIQUETAS, CARTELES, LITOGRAFIA Serrano. Ecuador 3440.

9.—Contedores

CONTADOR FRANCES, BALANCES, inventarios. Casilla 3190. 5-A

CONTADOR, ME ENCARGO LLEVAR toda clase contabilidades. Casilla 5025. 28 J

10.—Casas, departamentos y piezas amobladas. (Ofrecidas y buscadas)

ARRIENDASE DEPARTAMENTO amoblado; y pieza sin muebles. Molina 11. 29—J

80 ARRIENDO PIEZA AMOBLADA, Granado 542. 26—J

CASA FRANCESA, ARRIENDA piezas con o sin muebles, caballeros extranjeros. Santa Rosa 279. 28—J.

ARRIENDASE PIEZA AMOBLADA puerta la calle. San Francisco 106. 27-J

CATEDRAL 1287, ARRIENDANSE piezas amobladas, balcones calle. 27-J

PIEZA AMOBLADA INDEPENDIENTE para persona sola necesito. Correo N.o 2. P. M. R. 27—J.

11.—Casas, departamentos y piezas sin muebles. (Ofrecidas y buscadas)

Casas

$ 220, ARRIENDO CHALET SEIS departamentos, subterráneo, garage, gallinero, Avenida San Luis 1580 (Independencia) Compañía 1065, oficina 24. J-26

CASA BAJOS, 10 ENORMES PIEZAS, 5 dependencias, recién pintada, arriéndase o mitad independiente. Prat 407. 27-J

$ 280 ARRIENDASE CASA BUEN estado, Avenida Cumming 775. Cinco habitaciones buenas, tres dependencias, dos patios, electricidad. Visitarla: diez a doce y dos a 1 1/2. 27-J

SE ARRIENDA UNA CASA CON jardín, parrones y árboles frutales, cinco piezas con dependencias, 534 Avenida Las Quintas.

$ 160, ARRIENDASE CASITA MATRIMONIO extranjero, gas, electricidad patio, San Gabriel 206. Providencia.

CASITA CHICA ALTOS, BONITA, central, cómoda, se arrienda, 2 piezas, canon 240 pesos. Henr[illegible] 332 esquina Marín.

$ 290 ARRIENDASE CASA MUY central, recién terminada, con todo confort. Tratar: Bolsa de Comercio. Oficina N.o 216. De 11 a 12 y de 5 a 6.

ARRIENDO COMODA CASA. Prat 821. Tratar: Serrano 738. 27—J.

210 CASAS 6 PIEZAS, RECIEN terminadas. San Luis 1383.

ARRIENDO CASA CERCA AVENIDA Matta. Tratar: 1140.

CASA QUINTA ARRIENDO, AVENIDA Central 417, Ñuñoa. J-28

$ 255 ARRIENDO CASA RECIEN empapelada, pintada al óleo con baño, toilete. Tratar: Gálvez 1002. J-27

$ 360, CASA SIN ALTOS, ASOLEADA, siete piezas, cocina, baño, patio, gas, electricidad. Marcoleta 432, de 2 a 4.

$ 80, 110 ARRIENDO CASAS, electricidad. Carmen 197.

ARRIENDO LINDA CASA CENTRAL, 6 piezas, gran vestíbulo, todas comodidades. Serrano 655.

ARRIENDASE ALTOS FLAMANTES con sitio $ 400, apropiados matrimonio. Nataniel 130. Llaves 138. 27—J.

SAN ANTONIO 533, CUADRA Plaza, centralísimo, dormitorios a matrimonios, personas honorables. — Abundante y sana comida.

ARRIENDASE PROVIDENCIA, Manuel Montt 456, casa 8 piezas con sitio $ 350. Verla solamente 2 a 4. 27—J.

$ 220 ARRIENDASE CHALET Avenida Macul, electricidad, toda comodidad. Nataniel 124, bajos. 27-J.

ESPLENDIDA ESQUINA, HABITACIONES, patio, arriéndase. Chacabuco 32.

$ 900, REGIA CASA NUEVA, DIEZ grandes piezas, 2 Hall, galería, 2 baños y dependencias, Alameda 2532.

COMODA CASA EN BAJOS, SIETE piezas, arriendo, Maipú 114.

ALTOS NUEVOS, TODO CONFORT arriendo, $ 450, Maestranza 694. 26 J

VERGARA, SIN ALTOS, EXTENSA, arriendo. Orden: Agustinas 1052. 28—J

MATRIMONIO SIN HIJOS DESEA tomar en arriendo chalet chico o casa quinta de preferencia en Providencia o Ñuñoa. Dirigirse M. L. M. Correo Central. 26—J.

NECESITO 1.o AGOSTO CASITA moderna, central, pago hasta 350. Ofertas: Eleuterio Ramírez 1025. G. Catalán. 28—J.

CHALET ARRIENDO, PADRE MARIANO 210 A. Tratar: San Gabriel 67. 26—J

$ 300 ARRIENDO CASA EN ALTOS nueve piezas y servicios, gas y luz eléctrica. Avenida Matta 971, esquina Arturo Prat. 26—J.

$ 450 ARRIENDO COMODA CASA en bajos, ocho piezas, fuera dependencias. Gran hall, en Brasil 158.— Tratar: Alonso Ovalle 1467. 27—J

140, 200, 300, 350 ARRIENDO CASAS centrales; tratar Cochrane 433. 26—J.

260, ARRIENDASE CASA ALTOS, seis piezas, fuera dependencias. San Pablo 2169. Tratar: Compañía 2377. 26-J

CASA HONORABLE ARRIENDA una, dos piezas independientes, a persona extranjera. Matucana 967. 27—J.

$ 200 ARRIENDASE CASA ÑUBLE 979, 6 piezas, vestíbulo y dependencias, luz eléctrica, alcantarillado.— Tratar. Ñuble 324. 26—J.

SE ARRIENDA CASA CON SIETE piezas, dos patios. Mallinkrodt N.o 102. 26—J

ARRIENDO CASA-QUINTA EN ÑUÑOA antes de Plaza. Datos por carta explicando m2 y canon a Sama 1540. J-26

ARRIENDASE CASA GRANDE EN Carreras 624; Tratar Gay 1980. 30—J.

$ 360, SANTO DOMINGO 3705, seis grandes habitaciones, cinco dependencias, galería, jardín, gas, electricidad. 26—J

CASA CHICA, BONITA Y CON COMODIDADES necesito para 1.o de Setiembre, en calles San Diego, Arturo Prat o Avenida Matta, lo más cerca de San Diego, esquina de Avenida Matta. No importa arriendo. Ofertas por escrito a San Diego 1103.

150—255 CASAS NUEVAS. AVENIDA La Paz 279. 28—J.

276, BAJOS CINCO HABITACIONES baño, patio y servicios, frente al Teatro O'Higgins. Tratar: Agustinas 1252. 27—J

265 BAJOS, SIETE HABITACIONES, patio y servicios en calle García Reyes 755. Tratar: Agustinas 1252. [illegible]—J.

EXTRANJERO NECESITA CASA central, de 5 a 6 piezas. Casilla 1735. 26—J.

ARRIENDO SIN NIÑOS UNA DOS piezas [illegible], balcón calle, toilette, independiente. Dardignac 215. 26—J

ARRIENDASE A PERSONAS HONORABLES sin niños, departamento 3 piezas a la calle, con pieza toilette, prefiriéndose extranjero. Canon: 200. Serrano 202. 26-J

$ 350 ALONSO OVALLE 1130, ENTRE San Diego y Gálvez, arriendo casa 5 grandes piezas, fuera de servicio; [illegible] Rosal 362. 27—J

EN VICUÑA MACKENNA, DOS regias casas arriendo. Llaves: Teatinos 86. 26 J

NECESITO PARA FAMILIA EXTRANJERA, casa 6-7 piezas, indispensablemente en bajos, barrio San Francisco, Maestranza, preferencia cerca Alameda. Nelomar, Casilla 1932. 27—J

$ 300 ARRIENDASE CASA FLAMANTE, seis piezas. Madrid 1170. 28 J

EXTRANJERO DESEA CASA CON jardín, en Ñuñoa o Macul, inmediato carro, canon hasta $ 400. Casilla 3678. 26 J

ARRIENDASE NUEVA CASA-QUINTA, toda dependencia, 30 metros carro. Chile España 17. Ñuñoa. 26—J.

NECESITO ARRENDAR CASA chica y con comodidades, situada en barrio comprendido entre Matucana, Brasil, Santo Domingo y Agustinas. Dirigirse a Casilla 324. 27—J.

$ 500 ARRIENDO CASA NUEVA, 8 habitaciones. Hall y todo servicio. Argomedo 472. 28—J

ESPLENDIDA CASA, ARRIENDO. Libertad 41. Tratar: Maipú 39. J-26

$ 320, MATURANA 775, BAJOS perfecto estado, 7 piezas baño, dependencias, espacioso patio. 28 J

$ 430, ALTOS, 7 PIEZAS, BAÑO, dependencias, todas las piezas a la calle Huérfanos, y muy asoleadas, llaves, Huérfanos 3220. 28 J

$ 450, MATUCANA 704, ALTOS MODERNOS, de lujo, con 9 piezas y hall, con parquets, baño, dependencias. Llaves bajos. Tratar Morandé 323. Alberto Brunell. 28 J

EN MANZANA RESIDENCIAL, casa moderna, con instalaciones completas de baños, calefacción, parquets, lámparas y terraza, Maipú 351.

ARRIENDO CASITA SEIS PIEZAS, Castro 235. 27 J

$ 333 ARRIENDASE CASA MODERNA. Unión Americana 576. 27_J

ÑUÑOA, 4 PIEZAS, COCINA CON cocina económica, lavaplatos, baño, jardín, parrón, y quintita, $ 220. Tocornal 2023. Entrando por Exequiel Fernández. 27-J

ENTRADA RECOLETA ARRIENDASE casas decoradas y con parquet. — Recoleta 284.

NECESITO ARRENDAR QUINTITA para crear aves, 3 o 4 piezas. Dirigirse M. U. Gutenberg 290. 27-J.

ÑUÑOA CASA-QUINTA 82.50 FONDO, cinco habitaciones, hall sin uso, arriendo 190 mensuales Lucio Cuadra (tercera cuadra). Sucre 2350. J-26

ARRIENDO ALDUNATE CUATRO piezas grandes patio, perfecto aseo, lámparas gas, recién empapelada 200 Llaves Dieciocho 603. J-30

EN $ 300 ARRIENDO AVENIDA Manuel Montt 1620. Chalet esquina. Llaves 1616. J-28

$ 400 MONEDA, PROXIMA LIBERTAD, bajos ocho habitaciones, servicios. Huérfanos 1153. — José Luis Silva.

ARRIENDO LAS CASAS CATEDRAL 2038-2040, en $ 700 y $ 560, respectivamente. La primera tiene 11 piezas fuera de servidumbre y la segunda 14, también sin contar servidumbres. Llaves y tratar en Almirante Barroso 437.

CASA-ESQUINA, CINCO PIEZAS, galpón, sitio, entrada para autos, arriéndase 122 pesos. Joaquín Pérez 111, dos cuadras Poniente Hipódromo Chile. J-27

NECESITO CASITA DOS TRES piezas, independientes cualquier barrio, con portón para auto; contestar, Domeyko 2169.

CASA EN ALTOS, PIEZAS GRANDES, ventiladas, papeles finos, pisos encerados, se arrienda; canon mensual $ 190. Tratar: Avenida Matta 577. 27-J

$ 300 ARRIENDO CASAS NUEVAS, Juárez 746, interior, nueve departamentos, primero y segundo piso, baño, hall, patio subterráneo. En 3.er piso interior 6 piezas baño, etc., $ 180. Juárez 764.

ARRIENDO ELEGANTE CASA 4 piezas, luz eléctrica, etc. Canon rebajado 100 pesos anticipado. Avenida Ecuador 4401. Tratar en altos Constantino N.o 2.

240 AVENIDA MATTA 614, arriendo casa nueva, asoleada, seis piezas, fuera servicio. J-27

$ 203 ARRIENDO COMODA CASA. Domeyko 1925. J-28

230 ARRIENDO CHALECITO OCHO piezas, Pérez Valenzuela 300. Providencia. 28—J.

400, ARRIENDASE MAESTRANZA 285, buenos bajos, esquina. Tratar ahí mismo.

$ 380 CASA-QUINTA EXTENSA. Manuel Infante 847. $ 160 altos extensos. Manuel Infante 847. 27—J.

$ 245 CASA BAJOS, 6 PIEZAS, DECORADA. Cochrane 1053. 27-J

ARRIENDASE CASAS MODERNAS recién concluídas, ubicadas en Lira N.o 311 al 317. Verlas diariamente, de 3 a 4. Tratar: Riquelme 736. 28-J

$ 145 ARRIENDASE CASITA CON toda comodidad en la elegante cité Delicias 3748. 27-J

ÑUÑOA, ARRIENDASE MODICO canon, chalet recién construído, muy asoleado; quinta, jardín, todo confort, seis piezas, fuera servicios. Inmediato Irarrázaval, Macul. Exequiel Fernández 165.

ARRIENDASE ÑUÑOA, CHALET recién terminado, diez piezas; hall, 300 pesos. Tratar: Irarrázaval 2011.

280 CASA-QUINTA, ASEADA, VALDIVIESO 65. (Recoleta). Verla: 12 a 2.

ARRIENDO QUINTA MEDIA MANZANA, la mitad plantada y la otra libre para siembra. Con modesta casa en Población Bess. Canon: 1.500 pesos anuales. Anual [illegible]. J-27

ARRIENDO CASA TODA COMODIDAD. Herrera 748.

Piezas

ARRIENDANSE REGIAS PIEZAS, balcón calle, Loreto 105. 26—J

ARRIENDO UNA PIEZA BARATA, Castro 433. 27—J

CASA DE FAMILIA, ARRIENDA 1 o 2 piezas. Catedral 1092. 27 J

$ 40 PIEZA CALLE CON LUZ, persona sola. Huemul 547.

NECESITO ARRENDAR PIEZAS, calles, salgan Alameda, primeras cuadras. Casa honorable. Molina 11. E. Naranjo.

MATRIMONIO NECESITA PIEZA calle. Escribir: García Valenzuela 635.

EN CASA FAMILIA HONORABLE arriéndase dos piezas. Lira 196.

PIEZAS, DEPARTAMENTOS, O CASA-QUINTA entera, arriéndase en Pedro Valdivia, Datos N.o 1986.

TRES PIEZAS. GALVEZ 630. 27—J.

ARRIENDO PIEZAS CASA HONORABLE. Serrano 73. 1.o-A

ARRIENDO PIEZA BALCON CALLE, Tarapacá 1019. 27—J

EN CASA DE RESPETO SE arriendan 2 piezas a personas solas o matrimonio, con o sin pensión Andes 2869. 27—J

ARRIENDASE UNA, DOS PIEZAS con sin muebles. Alameda 2736.

ARRIENDASE PIEZA A PERSONA o matrimonio solo. García Reyes 770.

PIEZA CON SIN PENSION A CABALLERO solo. Coquimbo 713, casi esquina Santa Rosa.

ARRIENDASE UNA O DOS BUENAS piezas a matrimonio o caballeros con o sin pensión. Precio módico. Pedregal 33. 31-J

ARRIENDO PIEZA 6 METROS, recién pintada, empapelada, electricidad baño, casa familia honorable sin pensionistas ni arrendatarios. García Reyes 76.

ARRIENDASE DOS PIEZAS EN la Avenida Borgoño 1349, a caballeros o jóvenes solos. 28-J

Departamentos

ARRIENDASE DEPARTAMENTO independiente con todas comodidaes. Nataniel 118. 26-J

DEPARTAMENTO INDEPENDIENTE, completo, arriéndase. Ejército. Detalles: 390, Almacén. J-30

ARRIENDO DEPARTAMENTO tres o cuatro piezas. Manuel Montt 2490. 26—J

DEPARTAMENTO TRES PIEZAS, cocina, Santa Elena 867. 27—J

SE ARRIENDA COMODO DEPARTAMENTO, Alonso Ovalle 849. Esquina Londres. 26—J.

ARRIENDASE DEPARTAMENTO, casa honorable, Arturo Prat 474. 27—J.

DEPARTAMENTOS, 2 - 3 PIEZAS, arriéndase, San Isidro 302. J-26

SE ARRIENDA UN DEPARTAMENTO en altos, independiente, de tres piezas, hall y cocina muy asoleado, Santa Rosa 662. J-26

$ 200 ARRIENDO ESPLENDIDO departamento a la calle, completamente independiente. Siglo XX 268.

ARRIENDO DEPARTAMENTO con o sin pensión. Avenida Matta 774. J-27

MATRIMONIO SOLO ARRIENDA departamento con o sin pensión. Serrano 682.

$ 40 DEPARTAMENTO COCHRANE 877.

CASA EXTRANJERA ALQUILA departamento y piezas en Santa Rosa 1233. J-27

EN CASA FAMILIA ARRIENDO departamento o pieza. San Francisco 941. 27—J.

ARRIENDASE DEPARTAMENTO piezas calle. San Ignacio 311. 27—J.

ARRIENDASE DEPARTAMENTO Tarapacá 732.

ARRIENDO BARATO DEPARTAMENTOS cómodos, casa seria. Sazié 2548.

ARRIENDASE DEPARTAMENTO 4 piezas con luz eléctrica. Aldunate 1145. 28—J.

ARRIENDASE ESPLENDIDO DEPARTAMENTO asoleado, calle Loreto 495. 27-J

EN CASA MODERNA, DE MATRIMONIO honorable arriéndase departamento tres piezas, cocina, baño, a personas de respeto. Datos: Olivares 1446. 27-J

12.—Compra y venta de casas y sitios

PROPIEDAD RECIEN TERMINADA, comodidades modernas, vendo en ciento veinte mil pesos sin gravamen. Tratar, su dueño, de 10 a 12 M. y 2 a 4 P. M., misma propiedad venta, calle Dávila 670. 26—J.

OJO RENTISTAS $ 60,000 VENDO extensa propiedad compuesta de casa particular con 8 piezas, almacén con habitación independiente cité con 15 piezas, recién refaccionadas, renta 700 mensual, libre Ley Vivienda, la más comercial, cuadra de Independencia. Tratar su dueño. San Pablo 2059. J-26

CASA O CHACRA CON FUERTE hipoteca al Garantizador; compro. Casilla 2375. 27-J

DE OCASION VENDESE CHALET gran porvenir, Av. Miguel Claro. $ 85,000. L. S., Casilla 432. 26—J

70,000 LINDA CASA OCHO PIEZAS, dependencias, luz gas, baño instalado y huerto. San Isidro 746. 28—J

CON $ 15.000, O MENOS VENDESE hermosa casa, valor $ 80,000. Produce $ 8.400. Resto largo plazo. Gálvez 370. 26—J.

VENDO PROPIEDAD, COMODIDAD para negocio, facilidad pago. Lord Cochrane 976 tratar Chiloé 1496. 26—J.

VENDO CASA, ALTOS, BAJOS, once piezas, grandes, patios, pequeño arreglo, producirá 450 pesos mensuales, carros ida, vuelta, gran porvenir, precio 25.000. Tratar: Libertad 10. 26—J.

COMPRO PROPIEDAD ALREDEDOR 100,000 central. Correo 8 Gómez. 27—J.

GRAN TERRENO, ESQUINA PURISIMA, con Sta. Filomena, 40 por 60 metros, a una cuadra del Funicular, tiene deuda, vendo todo o parte. — Tratar: Maipú 534. 26—J

VENDO PROPIEDAD CON DEUDA Caja Ahorros, en buen estado, a dos cuadras de Providencia. Tratar con su dueño, sin comisionistas, Avenida Seminario 253. J-26

PUERTO CONSTITUCION VENDO casa grande, esquina comercial, sitio extenso o permuto por una en Santiago. San Martín 93. 27-J

$ 70,000, EN PROVIDENCIA, AVENIDA Costa, espléndido chalet de dos pisos, aún terminándose, para entregarlo terminado. Con toda clase de comodidades modernas. Se vende en un precio ocasional. Facilidades de pago. Luis Silva Cortés. Agustinas 1125.

$ 50,000 EN ÑUÑOA, A TRES CUADRAS de la Plaza, muy buen chalet de dos pisos, con 1,800 metros cuadrados de superficie, jardín, árboles, etc. Reconociendo una deuda de $ 20,000. En situación de gran porvenir. Agustinas 1125.

$ 80,000, EN CALLE ARTURO PRAT propiedad de un piso, apta para un segundo piso, 11 metros de frente por 78 de fondo, compuesta de tres patios, 10 habitaciones, servicios y cocheras. Hipoteca de $ 10,000. Luis Silva Cortés. Agustinas 1125.

$ 185,000, EN LA PARTE MAS BONITA y central de la Avenida Brasil. Gran terreno especial para arquitectos e inversionistas en propiedades. Mide 45.80 de frente por 14.60 de fondo. Más datos dará Luis Silva Cortés y Cía. Agustinas 1125.

$ 20,000 AL CONTADO Y EL SALDO con facilidades, en la mejor situación de la calle Cienfuegos, a un paso Alameda, gran sitio para residencia. Situación de gran porvenir. Luis Silva Cortés y Cía. Agustinas 1125.

$ 52,000, EN SANTA ROSA, TERCERA cuadra Alameda, residencia de un piso, compuesta de 7 habitaciones, baño y servicios. Hipoteca $ 15,000. Caja Hipotecaria. Doy facilidades de pago. Luis Silva Cortés y Cía. Agustinas 1125.

$ 26,000, PEDRO DE OÑA, INMEDIATA Vicuña Mackenna, compuesta de 4 habitaciones, toilette, servicios y dos patios. Luis Silva Cortés y Cía. Agustinas 1125.

$ 60,000, EN CALLE SAN MARTIN, barrio de gran expectativa, residencia de un piso, edificio sólido, listo para un segundo piso, 10 piezas, toilette y 5 servicios. Deuda $ 20,000 Caja Hipotecaria. Luis Silva Cortés y Cía. Agustinas 1125.

$ 95,000, EN CALLE GARCIA REYES, próxima a Alameda, propiedad de residencia y renta, compuesta de dos casas, altos y bajos. Propiedad recién terminada, casa 7 piezas y servicios. Hipoteca $ 45,000 Caja Hipotecaria. Agustinas 1125.

$ 68,000, EN CALLE LIRA, A VEINTE pasos Alameda, casa de un piso, moderna, con comodidades y facilidades de pago. Hipoteca de $ 12 mil 500. Agustinas 1125.

$ 85,000, EN CALLE DE SAN DIEGO, antes de Avenida Matta, propiedad de renta, con 800 metros cuadrados de superficie, teniendo 14 metros de frente. Luis Silva Cortés y Cía. Agustinas 1125.

$ 60,000, BASCUÑAN GUERRERO, tercera cuadra, casa de un piso, de construcción muy sólida, residencia de un piso, con comodidades. Luis Silva Cortés. Agustinas 1125.

$ 150,000, EN ALMIRANTE BARROSO, elegante residencia de dos pisos y con todo confort y comodidades modernas, 2 hall, 9 habitaciones, toilettes y servicios. Luis Silva Cortés y Cía. Agustinas 1125.

$ 38,000, CASA QUINTA, UBICADA a veinte metros de Avenida Irarrázaval, compuesta de 9 habitaciones y servicios, con veinte mil metros cuadrados de superficie. Luis Silva Cortés y Cía. Agustinas 1125.

$ 19,000, CUEVAS, CASA UN PISO, construcción ladrillo techo zinc, cinco habitaciones, cocina y toilette. Papeles y pisos en perfecto estado. A dos cuadras de Avenida Matta. Ocasión para pequeños capitalistas. Luis Silva Cortés. Agustinas 1125.

$ 140,000 BELLAVISTA, PROPIEDAD modelo de renta. Se compone de cuatro casas de sólido edificio, de renta. Produce en la actualidad $ 15,000 anuales, y susceptible de aumento. Se da con facilidades de pago. Luis Silva Cortés. Agustinas 1125.

$ 42,000, CALLE BUENOS AIRES, elegante residencia de un piso, edificio nuevo, hall, 6 habitaciones, servicios, dos patios. Barrio de mucho porvenir. Agustinas 1125.

$ 120,000, BULNES, EN LA MEJOR situación, de esta calle, 11 metros de frente por 36 de fondo. Edificio de primera clase, de dos pisos, con una casa en bajos y otra en altos. Deuda de $ 20,000 Caja Hipotecaria. Facilidades pago. Agustinas 1125.

$ 60,000, CALLE ANTOFAGASTA, barrio de gran expectativa, propiedad de dos pisos y local esquina comercial, arrendado. Fachada de cal y ladrillo. Agustinas 1125.

$ 38,500, PROXIMO VICUÑA MACKENNA, moderno chalet, adecuado para matrimonio extranjero, con toda clase de comodidades. Sólido edificio de dos pisos. Agustinas 1125.

$ 80,000, COMPAÑIA, PROPIEDAD antigua, 19x57, renta mensual $ 800, espléndido negocio para constructores. Luis Silva Cortés y Cía. Agustinas 1125.

$ 50,000, EN CALLE GENERAL Urriola, casita de un piso, edificio sólido, techo de zinc, seis piezas, baño, jardín, gallinero, parrón, luz eléctrica y gas. Hipoteca de $ 33,000. Luis Silva Cortés y Cía. Agustinas 1125.

$ 110,000, SAN DIEGO, SITUACION comercial, propiedad vieja para reparar o edificar, 18x75, dos almacenes a la calle. Agustinas 1125.

$ 120,000, SAN FRANCISCO AL LADO de 10 de Julio. Casita antigua de doce piezas, tres patios, salida a Valdés. 18 por 110. Deuda, $ 41,000. Agustinas 1125.

EN SAN FRANCISCO, ANTES DE Avenida Matta, vendemos sitios para edificar, de todas dimensiones, desde $ 10,700, a $ 36,000. Luis Silva Cortés y Cía. Agustinas 1125.

$ 40,000, VENDEMOS CASA DE UN piso, en calle Brasil entre Huérfanos y Agustinas, espléndido negocio para constructores. Orden exclusiva. Agustinas 1125. Luis Silva Cortés y Cía.

VENDO CHALET VICUÑA MACKENNA 76. Verlo: de 2 a 4.

SE VENDE HERMOSO SITIO CALLE Londres frente a Estado. R. C. Casilla 922.

$ 120,000 VENDESE EN CALLE Janeiro magnífica propiedad de renta. Produce $ 14,160 anuales. Casilla 3493. 27-J

SITIOS Y CASAS TENEMOS ORDEN de comprar varias. Beal, Blanco y Cía., Compañía 1065, oficina 27. Casilla 2560.

CON $ 30,000 CONTADO, RESTO plaza, compro casa hasta por 60,000. P. Q. R. Cochrane 478.

CAMPOS Y CIA., OFICINA COMERCIAL, Nataniel 1145. Compraventa propiedades, administraciones, reparaciones, arrendamientos, tramitaciones judiciales, compra-venta negocios y vehículos, etc. Atendemos con prontitud, absoluta seriedad, comisión módica.

$ 8,000 WASHINGTON VENDEMOS casita. Campos y Cía.

$ 8,500 LIRA, VENDEMOS BUENA casita. Campos y Cía.

$ 19,500 SAN ISIDRO, CASA FACILIDADES. Campos y Cía.

$ 80,000 GALVEZ, VENDEMOS O traspasamos propiedad. Campos y Cía.

$ 110,000 SERRANO, DOS PISOS, facilidades. Campos y Cía. Nataniel 1145.

POR VIAJE VENDO CASA CENTRAL, dos pisos independientes, todo confort, $ 110,000. Serrano 657.

SE VENDEN 4 SITIOS JUNTOS 1,300 esquina población Venecia, La Cisterna. San Alfonso 1409. 27-J.

$ 150,000. — TEATINOS, DOS PISOS independientes, moderna, renta $ 13,200. Compañía 1290. J-26

$ 150,000. —MANUEL RODRIGUEZ, muy central, dos pisos independientes, moderna, renta $ 14,000, Compañía 1290. J-26

$ 165,000. — AGUSTINAS, ESQUINA, muy central, 13 x 38, un piso, gran hall, dos salones, escritorio, comedor, cinco dormitorios, toilettes, jardín, dos puertas falsa, dependencias, parquet, decorados, debe Caja $ 55,000. Compañía 1290. J-26

$ 170,000. — CASTRO, PRIMERA cuadra, esquina, dos pisos, independientes, moderna, renta $ 18,000. Compañía 1290. J-26

JORGE FERNANDEZ DEL RIO. Morandé 291, oficina 63, vende:

$ 44,000 PROPIEDAD JUAREZ, próxima Recoleta, nueve piezas, galerías vidrio y todo servicio.

$ 27,000 CASA MARINA DE GAETE, seis piezas y servicio. Facilidades pago.

$ 42,000 DOS CASAS AVENIDA Viel, próxima Fábrica de Cartuchos cinco piezas, luz eléctrica, alcantarillado y patio.

56,000 CONFORTABLE CASA Toesca próxima Avenida España.

$ 26,000 CASA QUINTA CALLE LA Fábrica, en muy buen estado, siete piezas, servicios.

$ 42,000 ELEGANTE CASA QUINTA calle Concepción, ocho piezas, parquet, hall, todo servicio, gran arboleda.

UN PASO ESTACION ALAMEDA, propiedad renta recién construída, libre "Ley de Vivienda", produce 16,600 pesos; véndese. También recibe en parte de pago sitios o construcciones antiguas. Tratar: Manuel Thompson 3555.

VENDO SITIO 25 v. FRENTE 51 1/2 v. fondo, bien plantado, riego agua corriente y potable, en calle Edison; otro en Germán Riesco, 20 m. frente 30 fondo, ambos con pieza. Se prestan para garage. Tratar: S. Domingo número 4079.

VENDO SITIO CON CASA, COMUNA Quinta Normal, Acacia 565. Datos Aromos 738.

COMPRO CASA CENTRAL HASTA $ 40,000, con renta hasta $ 60,000, prefiero barrio Estación. A. Donoso. Casilla 4577. Indicar condiciones.

CASA CON ALMACENES 120,000, San Diego cerca Franklin, 1,400 metros, situación muy comercial. — Aravena y Valenzuela. Huérfanos 1059. Oficina 2.

CASA 12,000, VECINA AVENIDA Matta, entre Carmen y Lira, frente ladrillo, 5 piezas, un patio.— Aravena y Valenzuela. Huérfanos 1059. Oficina 2.

CASA 7,000, BARRIO PROVIDENCIA, cerca carros Bilbao;—bien cerrado, arboleda. 2 piezas. — Aravena y Valenzuela, Huérfanos 1059. Oficina 2.

QUINTA 21,500 METROS. VECINA Estación, media hora Santiago, rico suelo agua propia, luz eléctrica, agua potable, arboleda, buenas casas y otra arrendada. Valor $ 45,000. —Aravena y Valenzuela. Huérfanos 1059. Oficina 2.

TERRENOS EN VARIOS PUNTOS ofrecemos pagaderos por mensualidades, Ñuñoa, Guindos, a dos y media cuadra tranvías; lotes 5,000 metros, cuatro pesos metro; frente a avenidas; vecinos Llano Subercaseaux; lotes 2,500 metros, 10 mil pesos; vecinos calle Loreto, lotes desde 9,600, y muchos otros.— Aravena y Valenzuela. Huérfanos 1059. Oficina 2.

SITIO ESQUINA BEAUCHEF CON Concepción, 1,500 varas, 24,000. — Aravena y Valenzuela, Huérfanos 1059. Oficina 2.

$ 750, AGUSTINAS, BAJOS, HALL, grande, salón, escritorio, comedor, 6 dormitorios, 2 toilettes, servicios. Luis Silva Cortés y Cía., Agustinas 1125.

$ 300 AGUSTINAS, DEPARTAMENTO para profesional, 2 piezas, comunicadas, Agustinas 1125.

$ 600,CASTRO, ALTOS RECIEN refaccionados, hall, salón, comedor, escritorio, 8 dormitorios, 2 toilettes, gas y luz eléctrica. Agustinas 1125.

$ 260, CONSTITUCION, BAJOS, 10 piezas, 2 patios, servicios, Agustinas 1125.

$ 800 CERRO, CASA NUEVA, DOS pisos, comedor, salón, living-room, cocina, 4 dormitorios, 2 baños y servicios. Luis Silva Cortés y Cía. Agustinas 1125.

$ 500, COCHRANE, PROXIMA DELICIAS, 8 piezas grandes, hall, galería, baño instalado, 1 W. C., cocina, recién refaccionada, empapelada y pintada. Agustinas 1125. Luis Silva Cortés y Cía. Agustinas 1125.

$ 850, CARRERAS, ALTOS RECIEN pintados y empapelados, hall, salón, escritorio, comedor, 4 dormitorios, 1 toilette, repostero, servicios. Agustinas 1125.

$ 850, HUERFANOS, ALTOS, 6 DORMITORIOS, pieza de toilette, salón, comedor, escritorio y servicios. Agustinas 1125.

$ 1,300, SANTO DOMINGO, PROXIMO a Matucana, espléndida [illegible], en bajos, 10 piezas, [illegible] de servicios, Luis Silva Cortés y Cía., Agustinas 1125.

$ 1,000, MONEDA, BAJOS, SALON, hall, comedor, escritorio, 7 dormitorios, 3 toilettes subterráneo y garage. Agustinas 1125.

$ 730, DIECIOCHO, ALTOS, 15 piezas, y servicios, 2 baños instalados, perfecto estado. Agustinas 1125.

$ 1,300, HUERFANOS, ALTOS DE lujo, parquets importados, patio en bajos, con gallinero, galería ancha, 10 habitaciones, 3 toilettes y servicios; 3.er piso: 3 dormitorios, 2 toilettes. Agustinas 1125.

$ 400, Avda. IRARRAZAVAL, CASA quinta, 6 habitaciones, gran hall, jardín, gallinero, Luis Silva Cortés y Cía. Agustinas 1125.

$ 400, LIRA, CASA EN BAJOS, baño instalado, hall, galería, 6 piezas, cocina, despensa, servicios, 2 patios, papeles nuevos, Agustinas 1125.

$ 900, MONJITAS, CASA EN BAJOS, 5 dormitoiros, salón, escritorio, comedor, 2 patios, cocina, 2 toilettes, servicios. Luis Silva Cortés y Cía. Agustinas 1125.

$ 350, PEDRO VALDIVIA, BAJOS, 8 piezas, cocina, hall, galerías, servicios. Agustinas 1125.

$ 350, RIQUELME, DEPARTAMENTO con dos piezas a la calle, pieza de baño, servicios. Agustinas 1125.

$ 1,200, SANTO DOMINGO, GRAN casa, 15 piezas, subterráneo, bodega, parque, jardín. Luis Silva Cortés y Cía. Agustinas 1125.

$ 650, SANTA LUCIA, CASA EN BAJOS, 5 dormitorios, comedor, salón, servicios. Agustinas 1125.

$ 400, GENERAL URRIOLA, CASA en bajos, 6 piezas, salón, comedor, escritorio, dos patios, grandes, jardín, parrón, gallinero. Luis Silva Cortés y Cía. Agustinas 1125.

$ 1,300, VILLAVICENCIO, CASA EN altos en perfecto estado, 11 piezas, gran hall, 3 piezas de baño, cocina, despensa y servicios. Luis Silva Cortés y Cía. Agustinas 1125.

NECESITAMOS CASAS EN ARRIENDO para clientes serios, y solventes únicos de esta oficina, entre los cánones de $ 300 a $ 1,200. Luis Silva Cortés y Cía. Agustinas 1125.

$ 500, DIECIOCHO, BAJOS, SEIS piezas, servicio, baño, dos patios, techo vidrio. Luis Silva Cortés y Cía. Agustinas 1125.

CARTAGENA.— POBLACION BELLAVISTA; vendo sitios espléndida situación. Grandes facilidades pago. Bezanilla 1475. 27—J.

CARTAGENA 50,000, VENDO AMOBLADO chalet, edificación moderna. Tratar: Bezanilla 1475. 27—J.

SITIOS CON PIEZAS GRATIS MIENTRAS edifiquen, vendo. Chorrillos 190 (Recoleta.)

CASA MODERNA RECIEN TERMINADA, 11 piezas, hall, baño, electricidad, vendo, Santa Victoria entrando por Maestranza. Llaves: Camilo Henríquez 408. Precio: 44,000 pesos. Facilidades pago.

COMPRO CASA CON DEUDA, PAGO hasta $ 15,000 al contado. Rid. Casilla 22. Correo 11.

$ 180 CASA BONITA, LIRA 1954. 27-J

DESDE SANTIAGO A SAN BERNARDO vendo casas, sitios, chalets y casas quintas de distintos precios. Cuando Ud. quiera comprar alguna propiedad de las que enumero, diríjase a mi oficina: Av. Subercaseaux 315, esquina San Joaquín. Teléfono 109, San Miguel. Correo 7 Casilla 7010. No se cobra comisión.—Ernesto Fuentes Boncelli.

COMPRAMOS CASAS DE $ 30, 50 y 70. Catedral N.o 1490. Casilla 2549.

$ 58,000 COMPAÑIA, LINDA CASA un piso, muy cómoda. Adriasola. Morandé 235. 28-J

$ 60,000 MAESTRANZA, CASA huerto toda comodidad. Adriasola. Morandé 235.

$ 65,000 DARDIGNAC, CASA DOS pisos dependientes, frente estucado. Adriasola. Morandé 235.

$ 65,000 BASCUÑAN, CASA NUEVA, catro dormitorios. Adriasola Morandé 235.

$ 70,000 LIBERTAD, HABITACION y renta. Adriasola. Morandé 235.

$ 80,000 CERCA DELICIAS, HABITACION y renta. Adriasola. Morandé 235.

$ 80,000 BELLAVISTA, HABITACION y renta, modernísimas. Adriasola. Morandé 235.

$ 85,000 DOMEYKO ESQUINA EXTENSA. Adriasola. Morandé 235.

$ 95,000 LASTARRIA, HABITACION y renta. Producen $ 10,800. Se paga con $ 15,000, resto indique el comprador. Adriasola. Morandé 235. 28-J

$ 105,000 ALONSO OVALLE, HABITACION y renta. Adriasola. Morandé 235.

$ 105,000 CATEDRAL, ANTE BRASIL. Buena casa. Adriasola. Morandé 235.

$ 110,000 MONEDA, HABITACION y renta, 62 metros fondo. Adeuda Caja Retiros. Adriasola. Morandé 235.

$ 110,000 JOFRE CERCA AVENIDA. Habitación y renta. Adriasola.

$ 200,000 CIENFUEGOS, RESIDENCIA y renta, edificio sólido, flamante. Adriasola. Morandé 235.

$ 210,000 LIRA, CERCA DELICIAS, extensa, habitación y renta. Adriasola. Morandé 235.

SITIO EN SAN EUGENIO CERCA Irarrázaval, Vicuña Mackenna. Mide 4,200 m2. Precio comercial. Adriasola. Morandé 235.

SITIO SAN PABLO ESQUINA, A $ 100 el metro. Adriasola. Morandé 235.

EN AVENIDA SALVADOR CERCA Irarrázaval, vendo sitio esquina. Mide 935 m2. Precio; $ 32,000. Adriasola. Morandé 235.

$ 20,000 MARCOLETA CASA CHICA refaccionar. Adriasola. Morandé 235. 28-J

$ 27,000 MANUEL INFANTE, LINDA casa huerto. Adriasola. Morandé 235.

$ 20,000 VALENZUELA CASTILLO casa chica. Adriasola. Morandé 235.

$ 30,000 MADRID, LINDA Y COmoda casa moderna. Adriasola. Morandé 235.

$ 30,000 PRADO, CASA QUINTA flamante. Adriasola. Morandé 235.

$ 39,000 SANTO DOMINGO. CASA seis habitaciones, mide 12.65x50.80. Adriasola. Morandé 235.

$ 32,000 RECOLETA, CINCO HABItaciones, dos patios. Adriasola. Morandé 235.

$ 35,000 TOESCA, DIEZ HABITAciones, dos patios. Debe $ 20,000 Caja Empleados Públicos. Adriasola. Morandé 235.

$ 35,000 ROSARIO, CASA UN PIso, compuesta de salón, hall. cuatro dormitorios, baño, comedor. dependencias, patio, jardín, galería vidrio. Se paga con $ 15,000 al contado. Adriasola. Morandé 235.

$ 33,000 TEGUALDA, 1,000 m2. CAsa cuatro piezas, galpones. Adriasola. Morandé 235.

$ 40,000 GARCIA REYES, CASA nueva decorada. Adriasola. Morandé 235.

$ 42,000 CUEVAS ANTES MATTA, linda casa decorada. Adriasola. Morandé 235.

$ 47,000 MANUEL MONTT (AVEnida) confortable y moderna. Adriasola. Morandé 235.

$ 48,000 IRARRAZAVAL, CENTRAlísima 760 m2. Debe Caja Ahorros. Adriasola. Morandé 235.

$ 48,000 LILLO ESQUINA, GRAN porvenir para edificar. Adriasola. Morandé 235.

$ 50,000 AVENIDA SALVADOR, espléndida casa toda comodidades, fácil pago. Adriasola. Morandé 235.

$ 55,000 AVENIDA MANUEL Montt gran casa quinta, adeuda Caja Empleados. Adriasola. Morandé 235.

13.—Compra y venta de negocios

VENDO EL ANTIGUO Y ACREDItado negocio de abarrotes, frutos del país y mercería, mejor situado en Providencia, frente Pedro de Valdivia, tratar con su dueño en el mismo negocio. Providencia 2258. (Sin comisionistas). J-28

OCASION VENDO ALMACENSITO a puertas de conventillo, con buena clientela. Tratar y verlo. San Pablo 2171. J 30

SE VENDE NEGOCIO ALMACEN con contrato, buena venta y casa habitación. Tratar: Mapocho 2798. 26—J.

$ 25,000 VENDO, PERMUTO POR propiedad, lindo, facilísimo negocio. Entrégolo inmediatamente, dándome sólo garantía. Gálvez 284. 26—J.

NECESITO DOS PIEZAS CASA propietaria respeto. W. Correo Central.

VENDO LAVANDERIA Y TINTOrería por no poderla atender. Maestranza 213.

PIEZAS CITE SAN FRANCISCO 684. 27-J

FAMILIA EXTRANJERA ARRIENda piezas amobladas sin pensión a personas honorables. Maestranza 94.

SE VENDE UNA CLINICA DENtal, a precio de ocasión, en el Norte, tratar San Diego 438, de doce a catorce horas. 28 J

EN TEMUCO VENDESE NEGOCIO muy surtido, inmejorable situación, poco capital. Con derecho llaves costará en total $ 11,000, más o menos, exigiéndose sólo $ 5,000 contado; resto facilidades. Espléndida oportunidad comerciante poco capital quiera establecerse esta productiva plaza. Dirigirse Troncoso y Ramírez. Casilla 56.

SE VENDE UN ALMACEN POR NO poderlo atender, poco capital. Santa Isabel 98.

VENDO LAVANDERIA DE OCAción, por viaje urgente; mucha clientela comprobada. Serrano 241. 27-J

EN SAN BERNARDO VENDO DEpósito de vinos: hay fudres, pipas viajeras, carretones de reparto y útiles de bodega. Barros Arana 877.

IMPRENTA INSTALADA, COMPLEta para obras, periódicos, trabajos comerciales, vendo. San Pablo 1157. 27—J.

ESTABLO ACREDITADISIMO, CAsa espléndida, arriéndase, vendo vacas y útiles. Root 519.

VENDO NEGOCIO ABARROTES, buena situación, ventas comprobadas. Nataniel 902. 27—J

OCASION UNICA: VENDESE EN Rancagua el Gran Hotel Central por ausentarse su dueño al extranjero. Es el mejor de la zona, y el que deja más utilidades anuales. 26-J

POR ENFERMEDAD DEL DUEÑO vendo negocio abarrotes, a precio factura. San Pablo 2038. J 26

ESTABLO VENDO. MAIPU 85. J-26

CIGARRERIA LUSTRIN VENDO. Independencia 875. J-26

PAQUETERIA VENDO, MAGNIFIca situación, la más surtida y acreditada del barrio, arriendo barato con casa habitación. Castro 401. J-26

CARNICERIA, COMPRO O arriendo, buena situación, buena venta, Maestranza 647. 27-J

VENDO ACREDITADA LAVANDEría, Rogelio Ugarte 1250. 26 J

BARES, RESTAURANTS, CONFITErías, hoteles, se venden. Casilla 2643. 26—J.

$ 4,000 VENDO PRODUCTIVA LAvandería por no poderla atender. Echaurren 401. 27—J.

VENDO ALMACEN ABARROTES, puerta Cité, barrio populoso. Datos Arturo Prat 1086. 26—J.

CARNICERIA, SITUACION CENtral, véndese. Delicias 2777. 26—J.

VENDO RESTAURANT, BUENA SItuación. Mapocho 1182. 26—J.

VENDO ALMACEN, POCO CAPITAL arriendo barato. Mapocho 1182. 26—J.

VENDO NEGOCIO CHANCHERIA poco capital, con derecho llaves. Lira esquina Victoria. 27 J

VENDO ALMACEN, DEPOSITO LIcores, local esquina, habitaciones. patio. Capital: 10, 1. mil. Dolores 242. 27—J

VENDO BAR RESTAURANT ACREditado, por ausentarme del país. — Chacabuco 12-B. 27—J

BODEGA FRUTOS DEL PAIS véndese, situación comercial. San Diego 921. 26—J.

VENDESE ALMACEN POCO CAPItal, barrio populoso. Chiloé 1746. 27—J.

SE VENDE PASTELERIA POR enfermedad. Avenida Matta 975. 27—J.

BOTICA UBICADA EN SAN DIEGO véndese, pormenores Edificio Arizta, 2.o piso. Oficina 7. 30 J

POR ENFERMEDAD VENDO COcinería. tratar Alonso Ovalle 1125 J-26

VENDESE ALMACEN BUENA SItuación, poco capital. Chiloé 1901. J-26

VENDO ALMACEN ESPLENDIDA situación, venta diaria 150, arriendo barato, no cobro derecho llaves. San Pablo 2172. 26 J

BILLARES, PENSION, VENDO $ 8 mil 600, según balance, venta bebidas alcohólicas, se puede dar gran impulso al negocio, gran local especial para cancha palitroque, barrio Matadero. Chiloé 1960. 26 J

CHANCHERIA Y CARNICERIA, ubicada barrio más comercial, calle San Diego, por viaje urgente, vendo. Dirigirse: E. Quezada. Avenida Pedro Montt 1457. 26—J.

VENDO ANTIGUO ALMACEN abarrotes, venta garantida. C. Henríquez N.o 639. 27—J.

VENDO POR NO PODER ATENder Bodeguita esquina buena situación. Esperanza 983. J-27

POR RETIRO FORZOSO VENDO buena panadería, precio bajo, facilidades pago. Tratar; Galería Alessandri N.o 9. 27-J

VENDO POR AUSENTARME DEL país, negocio con industria, bien acreditado y central, poco arriendo, fácil atender con poco personal, el dueño pone al corriente, utilidades 80-100, capital 80,000 pesos. Correo Central. Casilla 2334.

SE VENDE LA GRAN CARNICERIA Higiénica. San Pablo 1620. 27—J

PASTELERIA, VENDESE, BIEN SItuada, por viaje urgente. Castro 468.

POR VIAJE A EUROPA, SE VENDE gran negocio de abarrotes, espléndida situación, venta mensual $ 120 mil arriba. Tomaremos en consideración, solamente ofertas serias. Capital mínimum $ 120 mil. Datos y pormenores. Casilla 633, Santiago. 29—J

UNO DE LOS MEJORES ESTABLOS de Santiago, vendo. Toesca 2021. 27—J

POR AUSENTARME DE SANTIAgo vendo pequeño taller sombrerería cuenta con mucha clientela. San Pablo 3439.

POR VIAJE AL NORTE VENDO carnicería muy buena situación. Victoria 772. J-30

$ 15,000 VENDESE RESTAURANT, buena situación. Tratar: Morandé 845, altos.

SE VENDE UNA ACREDITADA Cocinería. Copiapó 1323. 27—J.

VENDO ALMACENCITO POR FACtura. Gálvez 1201. 27—J.

SE VENDE COCINERIA CON DErecho llave. Tratar: San Alfonso 59. 27-J.

GRAN OCASION: CASA COMPRAventa de materiales, hojalatería, gasfitería, local central. Canon muy barato. Chacabuco 675. 27—J.

BUEN NEGOCIO $ 8,000 VENDO establo barrio populoso, garantizo 1,000 pesos utilidad líquida mensualmente. Detalles: Santo Domingo 1226. Departamento 2.

NEGOCIO DE COMPRA-VENTA, véndese, Chacabuco 11-A.

VENDO NEGOCIO MINESTRAS. buen barrio, San Cristóbal N.o 590, casi esquina de Recoleta.

14.—Citaciones

QUILICURA. ASAMBLEA CONtribuyentes, Cítase para Domingo 2 Agosto 2 P. M. sala municipal pronunciarse dos mil pesos acordados por Municipalidad para juegos infantiles. 2.A

15.—Compras y ventas varias

TELARES VENDO DE OCASION. — Aldunate 1371. Agosto 3

FONDO DE FIERRO FUNDIDO vendo Unión Americana 77. 29 J

METALES VIEJOS, PLOMO, CObre, Estaño, Fierro compro. Avenida La Paz N.o 2. 30—J.

SE VENDEN PILAS DE OCASION, para campanillas, radio y teléfonos, tensión 1,5 volts a mon. etc. $ 2,20 y 1,60 c/u. Puente 548, frente Correo. 27—J.

DOS PUERTAS DE CORTINAS fina completas, dos gradas de granito de 2 metros cada una, romanita mostrador vendo. San Alfonso 562. 28-J

25, VENDO COCINA GAS, GRANADO 542. 26—J

ROMANA FAIRBANKS VENDO DOS 500 kilos, ocasión. Martínez de Rozas 2585 y Bascuñán 96. 27—J.

ROMANA 500 KILOS VENDO, OCAsión. Avenida Condell 820, llegar Francisco Bilbao. 26 J

COCINA A GAS PARA DOS PLAtos, vendo en $ 40. Vásquez 270. 26—J.

BROCHES PARA MALETINES tamaño grande, vendo a $ 8 docena. Vásquez 270. 28—J.

VENDO CARBON ESPINO PRIMEra clase, $ 13.50 saco; de uno a setenta sacos. Maipú 36, casa 7. 26—J.

VENDO RAYOS X, VARIOS APAratos eléctricos muy baratos, rico baño enlozado y calentador, y un barril de polvos de arroz. Tratar: San Isidro 612. J-26

ROMANAS 2,000, 1,200, 500, 300 k. vendo barato. Bulnes 216.

CARBON ESPINO REGALO CAtorce pesos. Freire 676.

COMPRO 20,000 CAMBUCHOS USAdos para botellas 1/2. Ofertas: Moneda 881. Teléfono 2460.

MANTECA DE PRIMERA, Y GRAsa refinada vendo baratísimo. Gálvez 295.

ROPERO LUNA BISELADA VENDO ocasión. Av. La Paz 7.

OCASION, VENDO 40 CUADRITOS arte al desnudo. San Diego 127.

LINDA PISTOLA SMITH Y WESson, sin uso, vendo de ocasión.— Juárez 630, casa B. 27-J

COMPRO CONSTANTEMENTE BOletos de joyas de valor empeñadas. Estado N.o 45. casa particular. L. Valdivieso. 29—J.

COCINA A PARAFINA SE VENDE. Av. España N.o 560. 27—J.

PAJA LARGA COMPRO CUALquier cantidad. Delicias 3484. 27—J

MATERIALES ELECTRICOS VENdo de ocasión. Eyzaguirre 666.

FABRICANTES QUESO CHEDDAR, molinillo para cuajada vendo ocasión. Toro Mazotte 195.

ROMANA FAIRBANK, 1,000 KILOS, de palanca nueva, $ 600 vendo, $ 100 romana de 125 kilos. Escanilla 316.

VENDO SACOS CARBONEROS. MOneda 2690.

ESTANQUES OFRECE. CHACABUco 63.

Cuerpo de Bomberos

OCTAVA Cía. DE BOMBEROS "LA Unión es Fuerza".— Cítase a academia a la 1.a y 2.a sección, para hoy, a las 9.15 A. M. Uniforme de trabajo; reunión en el cuartel. — Los Tenientes.

12.a CIA DE BOMBEROS "CHILE Excelsior".— De orden superior cito a la compañía a academia general para hoy Domingo 26 a las 8 1/2 A. M. Reunión en el cuartel. Uniforme de trabajo.— El Ayudante.

16.—Dentistas

DENTADURAS ARTIFICIALES, todo sistema, precios bajos. Facilidades pago. Av. Matta 319 A. 30 J

17.—Escuelas de choferes

ESCUELA PRACTICA CHAUFFEUR mecánicos. Cursos diurnos, nocturnos. Vicuña Mackenna 456. 31—J.

18—Extravíos y hallazgos

HABIENDOSE EXTRAVIADO LAS boletas de garantía N.os 00698 y 00731, por valor de $ 210 y $ 2,955, respectivamente, a la orden del señor Director de los Ferrocarriles del Estado, quedan sin efecto por haber dado aviso al Banco. 26 J

CRUCIFIJO PERDIDO EN ROGELIO Ugarte esquina León Prado el Sábado 18. Se dará una gratificación al devolverlo en Santo Domingo 736. 27—J.

19.—Empleados para comercio y oficinas. (Pedidos y ofrecidos)

SEÑORITA BUENA PRESENCIA, con fianza, escribe a máquina, desea cualquier ocupación decente. Arrate 126. J 26

SEÑORITA ACTIVA CON FACILIdades para comercio, necesito, corretaje. San Miguel 89. 27-J

CABALLERO EXTRANJERO SE ofrece para administrar cites con buenos informes y fianza, Gálvez 55. 26-J

SE NECESITA UN JOVEN QUE HAble idiomas y tenga conocimientos de contabilidad, indispensable el inglés, Dirigirse por carta: Savoy Hotel. 26—J

NECESITO JOVEN COMPETENTE en abarrotes. Santa Isabel 41. 26—J

SEÑORITA DE BUENA PRESENcia para cigarrería. Santa Elena 2066. Inútil presentarse sin fianza. J-26

JOVEN ORIGEN ALEMAN DESEA ocuparse oficina comercial. Rosas 2942. 27—J

NECESITANSE VENDEDORES trapos. a plazo. Gálvez 5 _ 7. J-26

SEÑORITA QUE ENTIENDA LA venta de calzado necesita la Botería Rigo. San Antonio 220. 27-J

CASA COMERCIAL NECESITA SEñorita ayudante de oficina. Ofertas manuscritas. Casilla 2254. Indicar sueldo.

JOVEN FORMAL CON NOCIONES de contabilidad y excelente redacción ofrécese como secretario particular o ayudante de oficina de propaganda comercial. Fianza y recomendaciones de honorabilidad si es necesario. Ofertas por correspondencia: Ruiz, Carmen 1414. J-27

VENDEDORES PARA ARTICULO escritorio necesita. Sotomayor 736. 27-J

CAJERA COMPETENTE EN Cuentas, recomendada, necesito. Delicias 2867. 27-J

MUCHACHO

para el reparto de paquetes, que sepa leer y escribir, y que viva con su familia, y de buenas recomendaciones, se necesita.

SAN MIGUEL 55

SEÑORITA HONORABLE PARA puesto responsable, exijo fianza efectiva $ 3,000. Sueldo $ 300, participación utilidad. Correo Central. —L. U. I. 27—J.

NECESITO HOMBRE SOLO, HOnorable, retirado Ejército o policía para atender oficina garage. Pieza y participación. Casilla 2962.

20-Frutos varios. (Compra y venta)

NUECES OFRECEMOS POR CUALquier partida. Dirigirse a Moisés Yáñez e hijo. Yumbel. A-4

21.—Haciendas, fundos, chacras y terrenos. (Compra-venta y arrendamientos)

COMPRO CHACRA DE 20 A 30 CUAdras, suelos de primera clase, bien regados. Prefiérese con casa habitación. Escribir dando amplios detalle a Casilla 2013. 26—J.

TRASPASO SITIO CALLE SAN Luis pasado Concepción. Tratar: Tocornal 1412. 26—J.

CHACRA, DIEZ CUADRAS, PUERtas Santiago, trencito a la puerta, véndese Sazié 2496. J-27

CHACRA OCHO CUADRAS, VENDO, San Francisco Mostazal. Datos Huemul 1497.

22.—Hoteles y pensiones

HOTEL BOHEME, SAN ANTONIO 54, arrienda piezas sin pensión, $ 5 persona. A-10

SAN DIEGO 79, CASA TRANQUIla, arrienda piezas y pensión días, meses, viajeros. 28—J.

DEPARTAMENTO PIEZAS CALLE, con sin pensión. Alameda 2766. 26—J

GRAN HOTEL BUENOS AIRES. Piezas amobladas desde tres pesos diarios; con dos camas cinco pesos. Delicias 2921. 23—Nov.

MAGNIFICAS PIEZAS PENSION. Providencia 973. 30-J

ARRIENDANSE PIEZAS, DEPARtamentos, amobladas, con pensión, se reciben pasajeros por días. San Diego 287. 26—J

"IMPERIAL" CASA DE RESIDENcial, Moneda 977, esquina Ahumada. Ofrece arriendo, confortables departamentos, con pensión, por meses, días, matrimonio, persona sola, balcón calle muy buena comida, estilo familia, atención esmerada. A-23

ARRIENDO DEPARTAMENTO pensión, Cumming 722. 26 J

CASA RESIDENCIAL PARA HONOrables familias o personas solas, por días, meses. Estado 75. Regios dormitorios; salitas, baños privados, excelente comida, uso familiar, pensión de mesa por meses. Los dueños atienden personalmente, retribuyendo la deferencia de los distinguidos huéspedes. Precios módicos. Teléfono 3705. English Spoken. 3—Ag.

ARRIENDO ESPLENDIDA PIEZA balcones, pensión. Sotomayor 148. Llegar Agustinas. 26—J.

ALAMEDA 975, PIEZAS AMOBLAdas, pensión, caballeros honorables. 3—Agosto.

ARRIENDO PIEZAS ALREDEDOR linda galería, con o sin pensión. 10 de Julio 598. 26-J

SEÑORA ARRIENDA PIEZA amoblada, aseada, con sin pensión. San Diego 210. 27-J

EXCELENTE PENSION PIEZA amoblada 100, frente Estación Mapocho. Artesanos 999. 30-J

OFRECEMOS PIEZAS CON PENsión a familias o caballeros honorables, meses y días. Moneda 1316.

COMPAÑIA 2539, ARRIENDASE piezas con pensión. 30 J

ARRIENDA PIEZA AMOBLADA, pensión, San Diego 33. 27-J

RESIDENCIAL CONFORT AHUMAda 143, arriendo espléndido departamento, comida muy buena. 27-J

SE ARRIENDA ESPLENDIDA pieza a la calle con pensión. Santa Rosa N.o 371. 28—J

PENSION PIEZA AMOBLADA balcón, desde 140. Morandé 791. 30—J.

PIEZAS CON BUENA PENSION. Santo Domingo 1219.

SE ARRIENDAN PIEZAS Y SE REciben pensionistas. Catedral 1249. 28—J.

PIEZAS AMOBLADAS CON ESpléndida pensión, matrimonio, $ 300 mensual. Maestranza 480. 27—J

ARRIENDO PIEZA CON PENSION. San Pablo 1238 entre Morandé y Teatinos. J-27

ARRIENDO CON PENSION MUY buena pieza a la calle, Nataniel 277.

PIEZAS CON EXCELENTE PENsión. Cóndor 1353.

SE ARRIENDAN PIEZAS CON pensión. Rosas 1136. 30-J

$ 130 CON PENSION Y LUZ, PIEza balcón, asoleada. Huemul 406, esquina Cóndor. J-27

DEPARTAMENTO PENSION. LIra 378

PIEZA AMOBLADA PENSION. Santa Rosa 328. 29-J

PIEZA PENSION. CARMEN 135.

ARRIENDO PIEZA GRANDE, balcón calle amoblada con pensión. Otra interior, Nataniel 112. 27—J

23.— Instalaciones y accesorios para negocios. (Compra y venta)

SE VENDE INSTALACION NEGOcio menestra. Estantes, mostrador, vidrieras, peso, balanza, etc. Mapocho 1552. 26—J.

SE VENDE INSTALACION PARA librería o almacén, motor y transmisión eléctrica. A. Prat 803. 26 J

VENDO MOSTRADOR, ESTANTEría y útiles completos de Restaurant. Blanco Encalada 2129. 26—J.

ESTANTERIAS, TELON CORTINA. Baratísimo. Jofré 116. J-26

POR ENTREGA LOCAL REALIZASE instalación completa academia de bailes, hay amoblados salón, estilo inglés, sillas, espejos grandes y chicos, también rico amoblado comedor 3 piezas, etc. Arriéndase la casa 450 pesos. San Pablo 1079.

VENDO VIDRIERA ESPECIAL PAra pastelería o joyería. Alameda 485. J-27

SE VENDE DOS CORTINAS FIErro, completas de 4.50 x 2.30. Tratar: Gorbea N.o 2524. 28—J.

BARATA INSTALACION PEQUEÑO negocio se vende. Bezanilla 1410. J-27

POR ENTREGA LOCAL SE VENDE instalación, de ocasión. Delicias 2625. 27—J

REGISTRADORA CHICA, CAJA fondos joyería, realízanse. Bandera 839.

24.—Instrucción y educación. (Colegios, academias y profesores)

CURSOS COMERCIALES. INSTITUto "Pinochet Le-Brum". Huérfanos 1657. 14—Ag.

ENGLISH, SPANISH, FRENCH, quicky tanght. Practical methol. Free trial lesson at home. Apply to Profesor. Casilla 1775. 29-J

OFRECESE PROFESORA, CLASES particulares, piano, inglés. Dirigirse a I. S. Casilla 81_D. 31-J

CURSO NOCTURNO DE CONTABIlidad. Empieza el 27 del actual.— Enseñanza rápida, perfecta. Diploma de Contador, Instituto Técnico de Contabilidad. Puente 637. 27—J

SE HACEN CLASES DE SOMBREros. Rosas 2618. 26—J.

RECIEN EMPEZARON NUEVOS cursos: Contabilidad, Taquigrafía, Idiomas, Dactilografía. Matrícula abierta. Instituto Comercial, Agustinas 1060.

DAMA EXTRANJERA DA CLASES de francés. Santa Rosa 1233. J-27

GUITARRISTA CHILENA ESTHER Martínez Núñez, da lecciones en casa y a domicilio, Riquelme 788. J-27

ENSEÑANZA RAPIDA, PERFECta contabilidad, escritura máquina, idiomas, diplomas legalizados. Instituto de Contabilidad. Bandera 151. 27-J

RECIEN EMPEZARON NUEVOS cursos: Contabilidad, Taquigrafía, Inglés, Francés, Dactilografía, Matrícula abierta. Enseñanza atendida conocidos profesores Estado. Otórganse diplomas legalizados. Instituto Comercial. Agustinas 1060.

INSTITUTO MERCANTIL, MERCED 882. Fundado 1904. Reputación internacional. Cuatro mil alumnos graduados, estudios personales y por correspondencia. Diplomas legalizados contador, perito mercantil, conductor obras, etc. Eran una necesidad cursos contabilidad solo para bachilleres, comerciantes, profesionales. Cada vez más concurridos por ventajosos precios, rapidez y seriedad estudios.

INGLES, FRANCES, ESPAÑOL, adquisición rápida y práctica de los idiomas. Preparación especial para viajar. Solcite hora y día para una lección gratuita de ensayo en su domicilio. Casilla 1775. A—3.

ENSEÑANZA CORRECTA: ESCRItura a máquina, Contabilidad, Idiomas, Matemáticas. Independencia 336.

PROFESORA PEDAGOGA EN INglés, hace clases particulares. G. A., casilla 1778. J-28

¡OJO! ESCUELA NACIONAL DE Masajistas. Inscríbase pronto. Pídanse prospectos. Santa Rosa 22. 26—J.

PROFESOR DECLAMACION NECEsítase. Agustinas 1060.

INGLES! PROFESOR LONDINENse da clases. Enseña el idioma en poquísimo tiempo. Referencias espléndidas. Claras 46.

25.— Instrumentos musicales, afines y accesorios. (Compra-venta y composturas)

PIANO ALEMAN TRES PEDALES véndese. Santos Dumont 482. 26—J.

VICTROLA OCASION, BOLETO agencia, cómprase. Casilla 2530. 26-J

DISCOS: NOVEDADES RECIEN recibidos, Shimmy, Tangos y Canciones Argentinas. San Pablo 2215. 2—A

VICTROLAS "VICTOR", OCASION, vendo. San Pablo 2215. 2—A

COMPRO VICTROLA VICTOR, AL contado, U. D. Correo 2. 27—J

TRES PIANOS DE OCASION, VENdo, Avenida Matta 1042. 27 J

BUEN PIANO ESTUDIO BARATIsimo. Jofré 116. J-26

¡OJO! VENDO BOLETO EMPEÑO, de victrola mueble grande. Loreto, Pasaje Marconi 280. 27-J

PIANOS, AUTOPIANOS, AFINACIOnes, composturas en general, ejecuta personalmente Honorio Mesías. Gálvez 144. 27 J

PIANO DE COLA, GRAN OCASION vendo, Carrión 1951. 29 J

PIANO DE OCASION, EN PERFECto estado, vendo. San Martín 539. 29 J

PIANO DE COLA EN PERFECTO estado vendo, Moneda 1654. 29 J

PIANO VENDO OCASION, MARTInez de Rozas 2682.

VICTROLA FLAMANTE; DISCOS nuevos, surtido escogido de célebres artistas, ocasión. Dirigirse C. D. Casilla 2524.

COMPRO PIANOS PARA ARRENdar; pago bien. Miraflores 571. Teléfono 2620.

ACORDEONES MARIPOSA, SAN Diego 45. San Pablo 1515. Por mayor, casilla 2325.

SE VENDEN DOS VICTROLAS BAratas. Tratar: General Velásquez 235 27—J

DISCOS MODERNOS Y BARATOS, encontrará Ud. en 10 de Julio 815. 26—J.

26.—Libros, periódicos y estampillas. (Compra y venta)

LIBROS, COMPRO. SAN DIEGO 105. J-30

ESTAMPILLAS A COLECCIONIStas o a negociante, vendo baratísimo. Joffre 189, almacén. 26—J.

LIBROS, BIBLIOTECAS COMPRO. Voy domicilio. San Diego 364. 26—J.

EL INGLES AL ALCANCE DE TOdos. Gramáticas inglesas, sólo a $ 3.50. Texto recomendado. Ugarte Hno. San Diego 1562.

L.. OCASION LA PINTAN CALVA Gramáticas inglesas, muy prácticas, a pesos 3 y con cincuenta.—Ugarte Hno.— San Diego 1562.

27.—Medicina y farmacia

GONORREAS, SIFILIS, IMPOTENcia, curación radical, rápida en ambos sexos. Se atiende consultas por correspondencia. Clínica del Doctor Julio Lefevre. De 10 a 12, 4 a 7. Bandera 736. Julio 17

CANOSOS: NO BOTEN DINERO comprando tinturas desconocidas, compren sólo Tintura Vegetal Hers en Angamos 275, donde pueden probarla antes de comprar. Frasco: sólo 5 pesos. J-26

PICADURAS DE ZANCUDOS, MOSquitos, cesa toda molestia aplicando Pomada Cadum. J-26

JUVENTUD: NO MAS GONORREAS fuera costagio, salud, limpieza; Glóbulos Kaddé, llegó Daube, Botica Belga, San Diego 591, esquina Eyzaguirre, 26 Jl.

MASAJE MEDICO — ELECTRICO. Francisco Lenti, estudios en Italia. Especialidades enfermedades articulares, parálisis, reumatismo, neuralgias, úlceras, tumores cancerosos y de vientre. Consultar de 2 a 5. Arauco 831. Agost.—9

ESTUDIANTE MEDICINA, ULTImo año: Hipodérmicas, 1; intravenosas, intramusculares, 2. Escriba: Jofré 333.

CONSULTAS GRATIS. ESPECIAlista enfermedades señoras. Gálvez 184, 2-5. Doctora Lastarria. A-18

REARGON CURA LA GONOrrea, en menos de ocho días, completamente, sin dolor. 14—Ag.

LA IMPOTENCIA, LA DEBILIDAD sexual, la neurastenia, se curan con Bismolan, se vende donde Bentgerodt, Daube y buenas boticas. 15—Set.

28.—Materiales de construcción. (Compra y venta)

CONSTRUCCIONES MODERNAS, "PATENTADA", verdaderamente económicas, elegantes, resistentes.— Arquitecto. Casilla 3941. Julio 30

VENDO MEJORAS PARA DEMOler. Brasil 94. 21-J

OCASION VENDO GALPON DE madera, nuevo, muy barato. Nataniel 1506-A. 26—J

VENDESE GALLINEROS DE MADEra, desarmables, rejilla de alambre, postes, etc. Avenida Macul 728. Ñuñoa. 26—J.

VENDESE BARATISIMO GALPON y madera. Gálvez 370. 26—J.

VENDO BARATO FIERRO PARA techo, blanco y negro, usado. San Pablo 2055. J-26

REALIZASE PARTIDA ZINC INglés. Salvador 1920. 27-J

VENDO PUERTAS, ESCALA CAracol madera. San Diego 2023. 27—J.

PUERTAS, MAMPARAS, GALErías, zócalos, parquets, hace Fábrica Progreso. Sotomayor 37.

DINERO FACILITO SOBRE HIpoteca, intereses bajos. — Daniel Laurel. Huérfanos 1235. 27-J

SE VENDEN MEJORAS PARA demolerlas. Avenida Santa Laura 1170. J-28

VENDO GRAN MAMPARA Y DIvisiones. Miguel Claro 6 esquina Providencia.

DE OCASION VENDO, PORTONES pino y novecientos metros cuadrados asfalto 1". Ver y tratar: Puente 654. 28—J

$ 19 CIENTO LADRILLOS COMPOSIción vereda, vendo partida. Franklin 600. J-27

TUBOS CEMENTO 1.a Y 2.a REAlizo. Franklin 600. J-27

PUERTAS, VENTANAS, MAMPAras en realización. Avenida Matta 556. Fábrica. 27—J.

GALPON CON PLANCHAS BLANcas realizo. Grajales 2933.

29—Máquinas, motores, afines y accesorios (Compra-venta y composturas)

MAQUINAS DE COSER REINA Preciosa, Original Victoria, máquinas de tejer Burmeister, las más modernas, todos tamaños, agujas, repuestos.—Augusto Graf, teléfono 3303, San Diego 87. 11—

COMPOSTURAS DE MAQUINA coser, tejer.—Augusto Graf, San Diego 83. 11—

TALLER MECANICO DE PREsión, trabajos de torno y fresa, dad a autógena, se hacen llaves. Augusto Graf, San Diego 83. 16—

MAQUINA COSER OCASION leto agencia, cómprase, Maipú

SE VENDE MAQUINA REGISTRAdora National, moderna, casilla

MAQUINA SINGER PIE, MANO cocina, buen estado, ocasión vendo Av. Brasil 860.

MOLINO DE CAFE "KRUPP" gran rendimiento, en perfectísimo todo, se vende. Marín 359.

ARADOS Y ARNEADORAS VENdo ocasión. Unión Americana 77.

HAGO REPARACIONES EN TODA máquina agrícola, tengo herramientas, voy a fundos, Certificados primera. Avenida La Paz 265. 26—

SE VENDEN MAQUINAS Y UTIles para chanchería, todo casi nuevo. Arturo Prat 2293.

COMPRO MAQUINAS SINGER boletos. Independencia 361.

MAQUINA DE BIOGRAFO PAthé de ocasión, vendo. Independencia 1070.

CEPILLADORA DE 12 PULGADAS 2 motores eléctricos vendo, Maestranza 1381.

VENDO UNA LAMINADORA PAra bronce, un baloncín grande, balancines automático importados. Población Santa Rosa. Luis Cruz Martínez 2377. Carros 24.

COMPRO DE OCASION GUILLOTIna chica y colecciones tipo remitidos. Moneda 881. Teléfono 2460.

CALDERO TUBULAR DE 100 CAde comprar. Troncoso y Ramírez caballos, más o menos, tenemos órdenes corredores de maquinaria, madera y mercadería generales. Casilla 56. Temuco.

TRILLADORA "CASE", DE ACEro, con todos sus accesorios, embuidor y elevador de paja, casi nueva, compramos de ocasión. Troncoso y Ramírez. Casilla 56. Temuco.

OCASION VENDO DESCREMADOra y batidora mantequilla, nuevas. Moneda 2347.

MAQUINA SACADORA DE PAPAS vendo de ocasión. Toesca 2021. 27—J

TUBOS DE ACERO REMACHADOS de 18, 20 y 28 pulgadas diámetro vendo de ocasión. Unión Americana 77.

VIGAS U Y DOBLE T DISTINTAS dimensiones vendo de ocasión. Unión Americana 77.

VENDESE MAQUINARIA PICADEría de leña, motor eléctrico. Carmen 1317.

CALDEROS DIFERENTES TIPOS ofrece. Chacabuco 63.

RIELES Y CLAVOS TIPO FERROcarril ofrece. Chacabuco 63.

RIELES DECAUVILLE Y CARROS volcar ofrece. Chacabuco 63.

MOTORES PARAFINA Y BENCIna ofrece. Chacabuco 63.

WINCHES VAPOR OFRECE, CHAcabuco 63.

CORREAS VARIAS CLASES REAliza. Chacabuco 63.

MOTORES LOCOMOVILES DIFErentes fuerzas ofrece. Chacabuco 63.

POLEAS, DESCANSOS Y TRASMIsiones ofrece. Chacabuco 63.

MOLINOS Y TRAPICHE OFRECE Chacabuco 63.

MAQUINA BORDADORA CORNEly, tipo L, compro.—E. S., Apartado 13 A.

MAQUINA CALADORA SINGER compro.—E. S., Apartado 13 A.

MESONES TIPO INDUSTRIAL PAra máquina coser, compro.—E. S. Apartado 13 A.

VEDO PRENSA LITOGRAFA CON 3 rodillos, 12 piedras y una caja nera. Dardignac 186.

CABLE DE ACERO FLEXIBLE, vendo 1/2, 5/8, 7/8, gran partida, cualquier precio líquido. García Reyes 46.

SERRUCHO CIRCULAR CON banco y trasmisión. Maestranza 661.

30.—Muebles. (Compra-venta y composturas)

ANTICIPO FONDOS POR MUEbles a consignación. Compro muebles. Casa de remates, San Antonio 74. 28-Jul

MUEBLES, DORMITORIOS, COMEdor, salones, escritorios, variedad estilos, modelos, roble americano. Precios bajísimos. Facilidades pago. Especialidad sillas, desde cien pesos docena; gran variedad. Antes comprar, venga consultar precios. Fábrica Nacional de Muebles, Serrano 398.

COMPRO DORMITORIOS, COMEDOres, roperos, peinadores, aparadores, toda clase muebles, San Diego 460. 27J Jl

COMPRAMOS TODA CLASE DE muebles, catres y colchones usados amos a domicilio. Castro 528. 30 J

AMOBLADOS SALON, DE OCAsión. Meiggs 65. J-31

AMOBLADOS, ESCRITORIO, COMEdor. Meiggs 65. J-31

OCASION: AMOBLADOS DORMItorios. Meiggs 65. J-31

MUEBLES SUELTOS. ALFOMBRAS. Meiggs 65. J-31

CATRES, COLCHONES, COCINAS. Meiggs 65. J-30

PAGANDO LOS MEJORES PREcios, compro a domicilio toda clase de muebles, catres, cocinas y objetos de valor. Casa Remates y Consignaciones, Meiggs 65. N|c

OPORTUNIDAD: POR CUENTA DE Fábrica liquidamos catres con sommiers desde 34 pesos, veladores desde 12 pesos. Casa de Remates y Consignaciones. Meiggs 65. J.30

MUEBLES: OFRECEMOS CUALquier estilo. Precios muy ventajosos. Entrega inmediata, grandes facilidades pago. Consulte nuestras condiciones. Fábrica Sociedad Nacional de Muebles y Maderas. Copiapó 1060, entre Prat y San Diego. 3—Ag.

COMPRO MENAJES COMPLETOS, muebles sueltos. Santo Domingo 936. J-30

RESCATO MUEBLES, PIANOS, empeñados, para su venta en privado o remate. San Antonio 74. A-10

MARQUEZAS GEMELAS, MUEbles sueltos, colchones lana, vendo urgente. Santa Rosa 22. 26-J

COMPRO TODA CLASE MUEBLES, dirija sus órdenes: Rosas 1019. Iremos a domicilio.—P. Martínez. 28-J

MUEBLERIA "LA MODERNA".— Compro y vendo muebles de todas clases. San Diego 872. 3—A

VENDO AMOBLADO COMEDOR, INglés, hall, sofáes. Santa Elena 867. 27—J

VICUÑA MACKENNA 20, POR VIAje véndese muebles. 26—J.

VENDESE ESTANTE APROPIADO cigarrería, lavandería, mesa comedor rótulo. Copiapó 1142. 26—J.

POR CAMBIO RESIDENCIA VENdo muebles salón, escritorio y comedor. Coquimbo 344, entre Maestranza y Cuevas. 26—J.

VENDENSE DOS BOULES EBAno con incrustaciones bronce, antiguos, y una Brunswick flamante con veinte discos escogidos. Verlos: Serrano 768, 2 a 4 P. M. 27-J

GRAN OCASION 160 ROPERO ESpejo; 40, cómoda; 35, velador; 250 catre bronce importado; 50, comedor; 50 escritorio; 70, alfombrado; 80 cocina gas; varios otros muebles, útiles casa. Huérfanos 424.

CHAL DE "TEMEAUSE", BRACERO bronce con tapa, rico autopiano "Fischer" algunos muebles caoba. — También amoblado hall roble americano, caja fondos véndese ocasión. — Ahumada 120.

POR CAMBIO DOMICILIO VENDO muebles salón, comedor, etc. San Ignacio 197. J-27

COMPRO DOS MARQUESAS GEmelas. Dirigirse por carta: M. B. C. Santa Rosa 471.

COCHE GUAGUA, OCASION, VENdese. Prat 240. 28-J

POR VIAJE VENDO AMOBLADO salón inglés, catre bronce 1 1|2 plaza; cortina seda, lámjara bronce pie, ropero, un cuerpo, raíz nogal, baño fierro enlozado, lavatorio desagüe, alfombra. San Miguel 89.

APARADOR Y TRINCHE AMERIcano, mármol verde 650, lana lavada, para colchones, cómoda raíz caoba, vendo. Moneda 1467.

SOMMIERS Y MARQUEZAS, COMposturas y medidas a domicilio. San Pablo 2165. 27—J.

PLATEAS VARIAS CLASES REAlizo. Maestranza 663.

LINDOS AMOBLADOS MIMBRE estilos nuevos, realiza desde $ 89. Gran Fábrica Inglesa. San Isidro 261. 28-J

SE VENDE UN BUEN PIANO. — Calle. Manuel Montt 2529.

MUEBLES COLONIALES, CASA especialista. La London. Prat 353. 28-J

VICTROLA VENDE. PAGO MENsual. Avise domicilio. — O. B. Casilla 2635.

VENDO POR CAMBIO DE RESIdencia varios muebles, amoblado dormitorio con ropero 3 lunas, 900 pesos; gran ropero tres cuerpos, 700; dos peinadores, 170; cómoda, 60; velador, 15; aparador, 140; mesa grande, 60; sillas tapizadas, 20; escritorio cortina, 300; otro ministro, 130; vitrina, 50; dos estantes libros nogal, macizo, 100; muebles sala, 180; espejo grande, 160; dos mesas de arrimo de caoba, 100; rico catre grueso, mucho bronce con sommier, 185, victrola de mueble, cuadros, alfombra, útiles cocina, cristales, loza, vidriera tendida, gran armario, 60. Matucana 717 B.

MEDIO AMOBLADO SALON INglés, vendo. Prat 1927.

VENDO BILLARES, COMPRO LUStrín. Santiago 1002. J-27

VENDESE OCASION DOS CATRES fierro. Rosas 3133.

VENDO OCASION AMOBLADO dormitorio, comedores, mesa corredera, máquina Singer, sillas comedor, escritorio cortina, amoblado cuero, roperos, peinadores, cómodas, victrola-mueble. Santo Domingo 936. 27—J.

31. —Notificaciones comerciales

HABIENDO COMPRADO EL TAller de relojería a don Enrique Iturrizagástegui, Bascuñán Guerrero 115, aviso al público en general, que no respondo por ninguna cuenta. — Francisco 2.o Sáez V. 28—J

33.—Oficinas, locales y garages. (Ofrecidos y buscados)

SE ARIENDAN DOS ESPLENDIdas oficinas a la calle. Moneda 830. 26-J

$ 125 CASI ESQUINA ALAMEDA, Pedregal 3, arriéndase cómodo local propio para pequeña industria o bodega. Llaves: Alameda 256. J-J

$ 260, ARRIENDO LOCAL APROpiado establo, industria, bodega. Sotomayor 55-A. 29—J.

EN SAN DIEGO ENTRE MATTA Y Franklin almacen con dos piezas o galpón interior deseo arrendar. Escribir a Casilla 37. 26—J.

BUEN LOCAL ARRIENDASE, San Diego 139. 26 J

LOCAL PARA ALMACEN NECESIto. A. E Casilla 4572. 26—J

$ 850, SAN DIEGO 174, AMPLIO local adecuado industria comercio, nueve por sesenta metros. Bolsa Comercio, of. 337. 27—J

ABOGADOS? MEDICOS? COMERciantes? regias oficinas centrales arriendo. Teatinos 86. 26-J

SE ARRIENDAN DOS ACREDITAdos locales, para carnicería o cocinería. Tratar Santa Isabel 0190. 27 J

ALMACENES CON HABITACION, situación comercialísima, arriendo, en Maestranza 696 y en 10 de Julio 265. 26 J

BOXES ARRIENDANSE, MARCOleta 347. 27-J

GRAN LOCAL PARA FABRICA O bodega, frente Estación Yungay, ofrezco, Casilla 2735. Teléfono 2046. J-28

ARRIENDO BUEN LOCAL PARA negocio con casa habitación. San Pablo 2419. Tratar: Bulnes 771.

SE ARRIENDAN LOCALES PARA almacenes, recién construídos, en Avenida Independencia N.o 418, a 3 cuadras del Mercado. 30 J

SE ARRIENDA UN BUEN LOCAL, es bastante extenso, para un taller, negocio o bodega frutos del país, tiene luz y teléfono. Moneda 2211.

SE ARRIENDA ESPLENDIDO LOcal, Delicias 3161, casi esquina Chacabuco. Se vende instalaciones de tienda, sastrería o paquetería. 27-J

LOCAL EN CALLE ARTURO PRAT próximo Alameda. Consta de almacén y habitaciones. Canon $ 600. Huérfanos 1153.— José Luis Silva

ARRIENDO ALMACEN CON HABItación, barrio muy comercial. Matucana 855. J-27

ARRIENDO LOCAL. INDEPENDENcia 390. 30—J.

LOCAL COMERCIAL CON HABItación centralísimo, arriendo. Nataniel 39.

$ 800, ESPLENDIDO ALMACEN Con casa habitación, 6 piezas, hall y dependencias. Alameda 2538. 27—J

34.—Operarios para fábricas, talleres, etc. (Pedidos y ofrecidos)

Tipógrafos

AYUDANTE COMPAGINADOR Y biógrafo profesional, necesito. San Francisco 80.

ENCUADERNADORES RUSTICA, necesita Imprenta "Artes y Letras" Villavicencio 315. 27—J

Carpinteros y Mueblistas

CARPINTEROS MUEBLISTAS, barnizadores, necesito. Compañía 1433. 28-J

MUEBLISTAS Y GOTICOS COMPEtentes necesita Fábrica de Muebles Irarrázaval 441. 29 J

CARPINTERO BARNIZADOR muy competente. Maestranza 663.

MUEBLISTA NECESITO SIERRA Bella 1615. 28—J.

Mecánicos

MECANICO, SE NECESITA UNO para Fábrica de Quillota, que tenga experiencia con maquinaria, y capaz de mantener la planta en plena producción. Buen jornal, y premio sobre producción. Que tenga buenas recomendaciones de experiencia y conducta, contestar a W. M., Casilla 81 D. 29—J.

MECANICO EN A[illegible]OS, MUY COMpetente, con client[illegible] y elementos de trabajo necesito para trabajar en combinación con una gran carrocería establecida. San Diego 1008. J-27

[illegible]ICO PARA AUTO NECESIto, [illegible]ranza 8. 27-J

Aparadoras

APARADORAS, TRABAJO AFUEra, necesito, Maestranza 226. 26—J.

APARADORAS PARA ADENTRO se necesitan en la fábrica de calzado. Amunátegui 914. 27-J

APARADORAS NECESITO. BAQUEdano 674. J-27

NECESITO APARADORA Y DObladora de huincha. Pedro Lagos 1136. J-27

Zapateros

ZAPATERO COMPOSTURERO NEcesito. San Martín 507.

ZAPATERO BLACK NECESITO. Baquedano 674.

NECESITO ZAPATERO COMPOSturero competente. Merced 477.

Sastres y Costureras

COSTURERAS CAMISERAS COMpetentes se necesitan Agustinas 847 entre estado y San Antonio. 26—J.

OPERARIOS SASTRES NECESITA Regimiento Tacna. Avenida Tupper J-26

BUEN COMPOSTURERO NECESIto. Sastrería Pinaud. J-26

BUENAS PANTALONERAS NECEsito. Sastrería Pinaud. J-26

CORTADOR SASTRE EXTRANJEro formal, solicita empleo o socio capitalista para dar mayor impulso negocio recien establecido. También acepta fuera de Santiago. Pormenores: Bandera 562. J-26

COSTURERAS NECESITA FABRIca camisas. Freire 676.

COSTURERAS NECESITO, MAEStranza 918. 27 J

SASTRE Y PELUQUERO SOLTERO para el Destacamento Batuco. Sueldo $ 300 Excelentes recomendaciones.

COSTURERAS SASTRES NECESITO Brasil 873. 27_J

EMBOBINADORES SE NECESITAN Vicuña Mackenna 591.

NECESITO OPERARIOS Y AYUdantas adelantadas para el taller de sastrería. Catedral 1282. 27-J

NECESITO COSTURERAS SASTRE. Prat 1829. J-27

BUENAS COSTURERAS SASTRES que sepan hojalar, necesito. Bandera 157. 27—J

COSTURERAS SASTRE PARA vestones, necesito. Bulnes 11.

COSTURERA EN VESTIDOS SEDA fina y trajes sastre, necesita La Femme Chic. San Antonio 486.

NECESITO AYUDANTA VESTONEra adelantada. Delicias 2865. 27-J.

BUENAS COSTURERAS PARA COser vestidos de punto necesítanse. Vicuña Mackenna 591.

Varios

SE NECESITAN BUENOS PULIDOres en bronce. Santa Rosa 329. 26—J.

SE NECESITAN TALLERES MUEblistas y góticos. Dirección: Penitenciaría. 26—J.

NECESITO ELECTRICISTAS. VEra 551 De 8-9. 26—J

SE NECESITA UNA EXCELENTE Cortadora preparadora, para confecciones elegantes. Tratar: de 9 a 11 y de 1 a 3. Santa Lucía 270. 26—J.

APRENDIZ JOYERO ADELANTAdo, $ 30 semanales, necesítase. San Antonio 108. 29-J

BENOS PULIDORES EN BRONCE limadores y oficiales, necesito. Gálvez 1307. 27—J.

NECESITO UN OFICIAL TAPAbarrero automóviles, competente, que quiera instalar taller. Niño sepa algo pintura auto, Arturo Prat 1010. J-26

CALADORA COMPETENTE SE necesita en la Fábrica de Calzado. Amunátegui 914. 27-J

CORTADORES DE CUERO SE necesitan en la fábrica de calzado. Amunátegui 914. 27-J

CACEROLERO COMPETENTE, puertas adentro, necesito. San Antonio 435., altos Pensión.

PANADERO APRENDIZ NECESIto, Mapocho N.o 4502. 27 J

SE NECESITA CALADORA CON recomendaciones. Ahumada 51.

NECESITO OPERARIOS COMPEtentes para maletería. Doce de Febrero 71.

PRENSISTA DE PEDAL, COMPEtentes necesita La Ilustración, Santo Domingo 863. 27—J.

LABORATORIO NECESITA EMpleadas entendidas en trabajo de ampolletas. Maestranza 1168. 26—J.

TEJEDORA, MAQUINA NECESITO. Trabajo fácil. Quinta Normal 3355.

MAESTRO VULCANIZADOR NECEsito, Chacabuco 21 A. 28-J

NECESITO 10 TONELEROS PARA hacer barriles. Rosas 2646. J-27

NECESITO MAESTRO HOJALATEro. San Diego 1735.

NECESITO MAESTRO NIQUELAdor. Panteón 1119. J-27

BARNIZADOR NECESITO, Av. Matta 556.

35.—Oficios y servicios diversos. (Pedidos y ofrecidos)

Chauffeurs

CHOFER COMPETENTE, AYUDANte cuartelero necesita la 6.a Compañía de Bomberos. Acudir a Santo Domingo 950, diariamente. 30-J

CHAUFEUR QUE HAYA MANEjado Paukard u otros coches franceses y con muy buenas recomendaciones necesito. Dirigirse diariamente de 1 1|2 a 2 1|2 Santa Lucía 124. J-26

CHOFER COMPETENTE CON fianza necesita. Daube y Cía. 27-J

Cocineras

COCINERAS, PARA PIEZAS, COMEdor, niñeras, recomendadas encontrarán inmediatamente en La Veloz. — García Reyes 28. 28—J

COCINERA NECESITO. — SANtiago 1403. 26-J

COCINERA QUE SEPA LAVAR NEcesito, Vergara 539, sueldo $ 70. 26 J

SE NECESITA COCINERA Y SIRvienta, se prefiere madre e hija. San Diego 702. 27 J

EMPLEADA PARA LA COCINA, buen sueldo, Maestranza 531. 26 J

EMPLEADA QUE ENTIENDA LA cocina, se necesita en casa extranjera, buen sueldo. Maestranza 807. 27—J

COCINERA RECOMENDADA NECEsitase. Huérfanos 636. 1 a 7. 26—J

NECESITASE COCINERA SEA aseada, con recomendaciones, para matrimonio solo. Vicuña Mackena N.o 516. 26—J

NECESITO COCINERA CON BUEnas recomendaciones. Eleuterio Ramírez 1025. 28—J.

NECESITA COCINERA. TOESCA 2454. 29—J.

COCINERA NECESITO. PRAT 431. 27—J.

COCINERA Y EMPLEADA DE LA mano necesito. con recomendación. Plaza Bello 3. J-26

SE NECESITA AYUDANTA COCIna y niñera, Santa Rosa 662. J -26

EMPLEADA COCINA Y COMEDOR, Huérfanos 2544. J-28

COCINERA BUENAS RECOMENciones se necesita, Carmen 49. 27-J

COCINERA CON CAMA ADENTRO sin niños. Sueldo: $ 60. Alonso Ovalle 743. 27-J

SE NECESITA BUENA COCINERA y niñera con recomendación. Merced 350.

COCINERA, MUCHACHO Y CAMArera necesito. Moneda 1316.

COCINERAS DE MANO NECESITO, varias, buenos sueldos. Bandera 339.

AYUDANTA COCINA NECESITO, cama adentro, sueldo $ 40. Hotel Hispano Americano. San Diego 142.

EMPLEADA RECOMENDADA, COcina sencilla y otros servicios, poca familia. Necesito, Diez de Julio 532. 27-J

COCINERA NECESITO, COCRHAne 195.

NECESITO COCINERA. LIRA 53.

COCINERA NECESITO. CONSTANza 241, Los Leones. 28-J

COCINERA FORMAL SIN NIÑO. Echaurren 61. 29—J.

COCINERA ENTENDIDA, CON REcomendaciones, necesito. Vicuña Mackenna 53.

COCINERA CON INFORMES SE NEcesita en Huérfanos 1241. Muy buen sueldo. 28—J.

COCINERA NECESITO. FERMIN Vivaceta 604. 27—J.

PERSONA SERIA, SEPA LA COCIna, para poca familia. Sueldo $ 50. Copiapó 363. 27—J.

COCINERA NECESITO, TARAPACA 1019. 27—J

NECESITO COCINERA, $ 50. EMpleada de mano, $ 50. Sazié 2469. — Tratar: 1-4.

NECESITO MAESTRA COCINA. — Restaurant Thesalia. Matucana 11. 27-J

NECESITANSE COCINERAS, $ 60. Libertad 543.

OFRECESE TRES COCINERAS, piezas, comedores. Libertad 543.

COCINERAS, COMEDOR NECESITO 100; niñas todo servicio; niñeras recomendadas, toda servidumbre acudan Arturo Prat 16. 27—J.

NECESITASE COCINERA EN CAtedral 3140, con recomendación. 27—J.

NECESITO COCINERA. A. PRAT 129. 27-J

Mozos

MOZO MESA, JOVEN RECOMENDAdo, necesitase. Jardín Primavera. 8.a bocacalle Avenida Macul. 27—J

MOZO MUY RECOMENDADO NECEsito. Londres esq. París. 26—J.

MOZO PARA EL COMEDOR Y Aseo, se necesita, inútil presentarse sin muy buenas recomendaciones, que sea soltero. Tratar Agustinas 1623. J-26

MOZOS PARA BODEGA DE VInos que embotellar y conozca el trabajo de revsar botellas se necesita en Santa Isabael 115. 27-J

JOVEN ESPAÑOL PARA MOZO necesito, San Antonio 435, altos pensión.

MOZO PARA ASEO Y MANDADOS, preciso. Claras 150.

MOZO NOCHERO NECESITO. HOtel Paz. San Alfonso 75.

Lavanderas

NECESITO APLANCHADORAS de doblez y lavanderas. Lavandería Eleuterio Ramírez N.o 1148. 28-J

LAVANDERIA FRANCO-ESPAÑOla. Huérfanos N.o 2674. Necesita lavanderas.

PLANCHADORAS NECESITA FAbrica camisas. Freire 676.

SE NECESITA BUENA LAVANDEra, pago bien. Lavandería, Riquelme 359.

NECESITO LAVANDERAS Y aplanchadoras. Gay 2521.

LAVANDERA NECESITO. GALVEZ 171.

SE NECESITA BUENA POSTICEra. El Porvenir. Cumming 536.

SE NECESITA LAVANDERAS. Echaurren 55. 27-J.

POSTICERA NECESITO URGENte, Lavandería Cruz Roja. Compañía 1866. 27-J

Niños

NECESITASE NIÑO CON BUEnos certificados. Santo Domingo 1017.

NECESITO NIÑO PARA OFICIAL zapatero. Paz 1040. J-27

NIÑOS LUSTRABOTAS NECESITO. Plaza Italia 1. 27-J.

NIÑO PARA CASA COMERCIAL con informes. San Diego 263.

NIÑO PARA EL MOSTRADOR NEcesita almacén abarrotes. Exígense recomendaciones. San Diego 1598.

Varios

SEÑORA O NIÑA PARA LOS QUEhaceres de casa, que sepa cocinar, necesito. Almirante Barroso 831.

NECESITO SIRVIENTA MANO. Av. San Luis 1301, esquina Maruri. J-26

NIÑERA NECESITO, MATURANA 812. 27 J

EMPLEADA PARA CUIDAR NIñita necesito. Diecocho 481. 26-J

NIÑA ASEADA PARA ATENDER comedores necesito. Eyzaguirre 1070 26—J.

OFICINA DE EMPLEOS LAS HEras 1632. Servicio rápido. 26—J

NECESITO EMPLEADA JOVEN, aseada para cantina. Domeyko 2284. J-26

N.o 1,030 RESPUESTAS A NUESTROS LECTORES JULIO 26 1925

LAS PERSONAS, CUYAS CONSULTAS NO APAREZCAN RESUELTAS EN EL DIARIO, SERAN ATENDIDAS PERSONALMENTE POR EL REDACTOR DE LA SECCION, LOS DIAS LUNES, MIERCOLES Y VIERNES, DE 5 A 5 1|2 DE LA TARDE.

LA ATLANTIDA

Instituto Nacional. — Santiago.

1.o — ¿Es verdad que Séneca predijo el descubrimiento de América?

2.o — ¿Qué hay de cierto en la leyenda de la Atántida?

1.o — Por lo menos, suyos con los siguientes conceptos, que reproducimos de su obra "Medea".

Venient annis saecula seris
Quibus Oceanus vincula rerum
Saxat, et ingens pateat tellus
Tiphisque novos detegat orbes
Nec sit terris ultima Thule (1)

2.o — Al parecer las noticias más remotas de esta leyenda proceden de Platón, según el cual, formaban los atlantas un reino poderoso cuyo dominio se extendía en Europa hasta la Tirrenia y en Libia hasta Egipto. Habían reunido inmensas riquezas con el comercio en los frutos en que abundaba su país, y que consistían en oro, metales, aromas, animales domésticos y salvajes, viñas, trigos, frutos de toda especie y particularmente un vegetal leñoso que suministraba al propio tiempo bebida, comida y perfumes. Eran espléndidas sus ciudades y magníficos sus palacios. Canales surcados por galerías trirremes cruzaban el país. En la capital había gimnasios, hipódromos, baños y cuarteles. Tenían cuerpos de tropas escogidas y una poderosa flota que ponía la isla maravillosa al abrigo de cualquiera invasión.

Cada uno de los diez reyes atlantes, era dueño absoluto de sus estados y periódicamente se reunía una asamblea compuesta de representantes suyos cuya misión era dar solución pacífica a todas las diferencias que entre ellos surgieran.

Vivieron así felices los atlantes durante nua dilatada serie de generaciones, hasta que desorganizado el gobierno y presas sus instituciones de un desorden y anarquía sin precendentes en la historia de la isla, la sumergió Júpiter, irritado, en las profundidades del mar.

Tal es la leyenda de la Atlántida, según Platón, y que con más o menos variantes se ha perpetuado hasta hoy.

Por otra parte, y mirada desde el punto de vista exclusivamente científico, la existencia de un continente hoy desaparecido no es tan inverosímil o absurda como algunos investigadores han pretendido hacerlo creer Cítanse numerosos accidentes geológicos que guardan cierta analogía con la pretendida desaparición de la Atlántida de Platón; así la Acarnania y la Acaya han sido cubiertas casi totalmente por las aguas de los golfos de Ambracia y Corinto. La Propóntida y el Ponto Euxino anegaron vastas llanuras en Europa y en Asia. Unas veces el mar se abre camino a través del Helesponto y de los Bósforo de Tracia y del Quersoneso Címbrico; otras segrega las Sicilia de Italia, Chipre, de Asiria, Eubea de la Beocia, la mayor parte de la Isla de Cos y la de Tindaris en Sicilia. En el centro mismo de las tierras húndese el monte Ciboto y la ciudad de Cureta e igualmente Sipilo de Magnesia. Un continente entero, la célebre Tierra lictoniana o licroniana, célebre por los argonautas del falso Orfeo, desaparece con gran espanto de los contemporáneos, fenómenos todos que han ocurrido en la época histórica y acerca de cuya autenticidad no cabe reparo o duda alguna.

(1). — "Vendrá un tiempo, andando los siglos en que el Océano romperá los lazos con que aprisiona el mundo; la inmensa tierra será abierta a todos, Tifis descubrirá nuevos mundos y Tule no será ya la última tierra.

MATRIMONIOS ILEGALES

Colega provinciano. — San Vicente.

¿Qué castigo merecen los encubridores de un matrimonio celebrado entre menores de edad sin el consentimiento paterno? ¿Cuál es la sanción que corresponde en este caso a los contrayentes?

Si se ha hecho intervenir al funcionario que autorizó el matrimonio por sorpresa o engaño, tienen los autores del delito la pena de reclusión menor en su grado mínimo (encierro en presidio de sesenta a quinienta cuarenta días) y los encubridores la de prisión en su grado medio (veintinuno a cuarenta días).

Si le ha hecho intervenir por violencia o intimidación, la pena es presidio menor en su grado medio a máximo (encierro en presidio de quinientos cuarenta y un días a cinco años) para los autores; y prisión en su grado máximo (cuarenta y uno a sesenta días) o presidio menor en su grado mínimo (encierro en presidio de sesenta y uno a quinientos cuarenta días) para los encubridores.

Si el matrimonio se ha celebrado de acuerdo con el funcionario llamado a legalizarlo, la pena debe considerarse ya remitida, pues el artículo 585 dice que así debe entenderse cuando las personas llamadas a prestar el consentimiento no entablaren la correspondiente acusación dentro del término de dos meses contados desde el momento en que tuvieron conocimiento de la celebración del matrimonio.

PASTA PARA LAS CABEZAS DE FOSFOROS

Industrial. — Santiago.

Profundamente agradecido quedaré de usted si me indica la fórmula de la pasta o pintura en la cual se untan los fósforos.

	Gramos
Clorato de potasa	50
Bicromato de potasa	20
Polvo de vidrio	30
Goma	30

Para la superficie de frotación puede usarse cualquiera de las mezclas siguientes:

1).—	Gramos
Súlfuro de antimonio	50
Fósforo rojo	40
Bióxido de manganeso	15
Cola	40

2).—	Gramos
Bióxido de plomo	52
Bióxido de manganeso	15
Vidrio en polvo	8
Flor de azufre	12
Arena silícea	8
Fósforo rojo	8

Se hace una pasta con la mezcla pulverulenta y una jalea de gelatina y se extiende el producto sobre tiras de cartón.

ZENON

NIÑERA RECOMENDADA NECEsítase. Gálvez 59. 26-J

SE OFRECE JARDINERO HORTElano, para aquí o fuera de Santiago, con buenas recomendaciones. Grajales 2936. 26—J

NECESITO EMPLEADA, POCO servicio. Buen sueldo. San Diego 1544. 27—J

SE NECESITA UN JARDINERO hortalicero con buenas recomendaciones casa y 200 pesos de sueldo. Tratar de 2 a 4 en Providencia 2046. J-27

NECESITASE COCINERO SOLTEro para Casino Oficial Regimiento Buin. Buen sueldo. J-26

ESTUCADORES DE CEMENTO Y yeso, competencia y responsabilidad. Brasil 30.

CARRETONEROS CON BUENAS recomendaciones y ayudantes necesitan. Fratelli Castagneto, Delicias y San Martín.

SE NECESITA SEÑORA PARA EL servicio matrimonio solo. San Pablo 1246. 27-J

EMPLEADA PIEZAS, EDAD NEcesito. Huérfanos 1508.

SERVIDUMBRE, LA MEJOR DE Santiago, pídala Bandera 339.

NECESITO NIÑA PARA AYUDAR quehaceres de casa, prefiriendo sepa algo cocina, puertas afuera. Huérfanos 1480, Casa B.

FF. CC. DEL ESTADO SERVICIO de señalización, Estación Yungay.— Necesítase 3 chauffeurs mecánicos. Presentarse a la Secretaría del servicio, de 9 a 11 horas, llevando certificados de competencia. No se atenderá a quien no presente certificados sobre conocimientos de mecánica de autos. 27—J.

EMPLEADA PARA NIÑOS CON recomendaciones, buen sueldo. Huérfanos 1241. 28—J.

NECESITO REPARTIDOR PARA carnicería, con recomendaciones. 543 Castro.

NECESITO EMPLEADA PARA SEñora sola, Sotomayor 530, casa 1.

NIÑA DE 15 A 16 AÑOS, PARA taller de bordados, necesito. Esmeralda 760.

EMPLEADA PARA ATENDER CAballero solo, necesito. Pago buen sueldo. Santa Rosa 335.

NURSE INGLESA PARA BOLIVIA, se necesita para un niño. Dirigirse, Monjitas 719.

SEÑORA MAYOR, PARA POCOS servicios, necesita. Zenteno 1845, casa 3. 27-J

EMPLEADA PARA LAS PIEZAS Y arreglo ropa blanca necesita matrimonio solo. Delicias 1870. Recomendaciones.

SE NECESITA CAMISERA Y aplanchadora, de doblez, Lalavandería La Lira. Providencia 2148. 27—J.

AYUDANTAS PARA DESHILADOS necesita casa Burgalat. Huérfanos 990. 27—J.

MADRE E HIJA SERVICIO CASA chica, necesítase. Santo Domingo 1873. 27—J.

NIÑA AYUDAR QUEHACERES casa necesito. Buen sueldo. Jofré 468. 27-J

NECESITO MESONERAS, HOMbres ayudante cocina, niñas servir mesas. Hotel fuera Santiago. Cóndor 1045.

EMPLEADAS DE COMEDOR Y PIEzas, necesítase. San Antonio 438. 27—J

EMBALADOR PARA FRASCOS, CON muy buenas recomendaciones, necesitan: Hinze y Bostelmann. Bandera 110.

NECESITO SEÑORA JOVEN, FORmal, para la cocina. Toesca 2594. 28-J.

NECESITO REPARTIDOR BEBIdas gaseosas con clientela. Gálvez 1351.

EMPLEADA COMEDOR, JOVEN, competente, pensión, necesito. San Antonio 533.

SE NECESITA UNA EMPLEADA. Tratar: Cueto 825.

MAYORDOMO PARA CAMPO, JOven casado, que ha quedado desocupado por terminación de negocio, se ofrece con muy buenas recomendaciones. Casilla 2549.

HORTELANO JOVEN SE NECESIta; tratar: Carmen 1480.

EMPLEADA PARA TODO SERVIcio, sueldo $ 70, para 4 personas. Víctor Manuel 1176.

EMPLEADA PIEZAS SEPA COStura, necesito. Nataniel 39.

SEÑORITA PELUQUERA QUE sepa ondular se necesita para provincias. Presentarse: Peluquería 869. Agustinas. 27-J

EMPLEADA PARA 4 PERSONAS necesito. Sotomayor 41.

EMPLEADA PARA PIEZAS CON buenas recomendaciones necesito. Rosas 1531. 27-J

36.—Pensión en familia

FAMILIA HONORABLE ARRIENda espléndido salón con pensión. Santa Rosa 60. 26-J

CASA FAMILIA OFRECE DOS PIEzas amobladas, balcón calle y una al interior y pensión. Lira 688. J 26

SANTA ROSA 22, DEPADTAMENtos, piezas amobladas, excelente pensión, baño, casa familia extranjera. 28—J.

EN CASA DE FAMILIA ARRIENdase lindas piezas con pensión. Serrano 245. 27 J

FAMILIA EXTRANJERA RECIBE pensionistas, caballeros o matrimonios solos. Lira 107. 29—J.

FAMILIA ARRIENDA PIEZA BALcon, asoleada, pensión. Tarapacá 862 26—J.

ARRIENDO PIEZA CALLE, PENsión, familia honorable. Barroso 334. 26 J

SEÑORITA DISTINGUIDA DESEA pensión casa familia muy honorable. M. V. Casilla 2699. 27—J.

ARRIENDO PIEZA, PENSION, única pensionista, señora. Lira 171. 26—J.

CASA HONORABLE RECIBEN pensionistas; precios convenientes. — Echaurren 332. 26—J

ARRIENDO BUENA PIEZA A LA calle, con o sin pensión a caballero solo. Avenida Subercaseaux 1186. 26—J

DEPARTAMENTO PENSION arriéndase a matrimonio, casa particular bajos, calle, Ejército. Detalles 390. Almacén. 27 J

UNA SEÑORA DESEA ARRENDAR una pieza sin muebles, con pensión, en casa respetable, oferta a 534 Avenida Las Quintas.

FAMILIA OFRECE BUENAS PIEzas, pensión. Catedral 2429. J-27

FAMILIA EXTRANJERA ARRIENda piezas con pensión. Compañía 2539. 30 J

FAMILIA ARRIENDA UNA O DOS piezas buena pensión, personas honorables. Santo Domingo 2414. 27 J

CASA MATRIMONIO RESPETO, ofrécese pieza, pensión, baratísima. Cóndor 717. 27 J

CASA HONORABLE ARRIENDA piezas pensión. Compañía 2551. 28-J

COMODAS HABITACIONES, BAÑO anexo, buena comida. Merced 663.— Frente Bandera. 29-J

ARRIENDO PIEZAS CON PENsión a personas solas, Madrid 1280. 27—J.

DOS PIEZAS CON SIN PENSION, arriéndase en casa decente. Sama 1414, esquina Amunátegui.

JOVEN, COSTUMBRES TRANQUIlas necesita pieza pensión, casa señoras solas sin pensionistas. Ofertas con precios. E. C. Correo Central.

PIEZA BALCON ARRIENDA, pensión señora. Prefiero caballeros. Prat 66.

PENSION FAMILIA 80, PIEZA amoblada 65. Amunátegui 733.

$ 170 ARRIENDO LINDA PIEZA amoblada, pensión, baño, casa matrimonio. Nataniel 680.

FAMILIA ARRIENDA PIEZAS CON pensión. Alameda 2314. 28-J.

EN CASA FAMILIA ESPAÑOLA se ofrecen lindas y asoleadas piezas con o sin pensión. Bascuñán 47, 2.o.

MATRIMONIO O DOS SEÑORITAS, arriendo pieza con pensión, casa familia. Echaurren 279.

38.— Préstamos e hipotecas

DISPONGO DE MUCHO CAPITAL para colocar en primeras y segundas hipotecas, también presto a comerciantes establecidos, sobre mercaderías, automóviles, joyas, muebles u objetos siempre quedando la prenda en mi poder. También compro derechos a los herederos. Escribir I. R Casilla Correo 961. J-31

TRATAR DE 2 a 5 P. M. PRESTAmos Hipotecarios. Necesito con urgencia propiedades de $ 30,000 a $ 50,000 con deuda hipotecaria

DINERO LISTO PARA HIPOTEcas. Huérfanos 1223, oficina 7. J-27

UN MATRIMONIO DE CAMPO desea 400 pesos a intereses, para sacar calzado de fábrica, para negocio. Calle Aromos número 698.

DINERO SOBRE HIPOTECAS FAcilito; también a comerciantes o industriales, negocios, rápidos. Compañía 1065, oficina 29. Correa. 26—J.

NECESITO $ 600, GUENA GARANtía. Casilla 6094. 28—J

$30, 40,000, $ 25,000 TENGO LIStos para hipotecas. Adriasola. Morandé 235.

$ 1.000,000, TENEMOS LISTOS PAra prestar en primera o segunda hipoteca, en partidas de $ 30,000 a $ 200,000, sobre propiedades urbanas centrales, exceptuadas de la ley de la vivienda. Interés corriente. Agustinas 1125. Luis Silva Cortés y Cía., Agustinas 1125.

REMATE

de todas las existencias de la CAMISERIA y

"Sombrerería Santiago"

El remate se efectuara el martes 28 del presente

UENTE 502 AL 506

Feria de Productos Agrícolas

LARRAIN Y Cía.

MATUCANA N.o 10, CASILLA 4728, TELEFONO 280 (Estación) SANTIAGO. DESVIO BANCO DE LA REPUBLICA

El MIERCOLES 29 DEL PRESENTE, de 2 a 6 P. M., efectuaremos nuestro remate semanal de toda clase de

Frutos del país, quesos, mantequillas y abarrotes

— EN —

10 - Matucana - 10

Remate de Sastrería

— EN —

1011 — COMPAÑIA — 1011

(AL LLEGAR A LA PLAZA DE ARMAS)

De la Sucesión del Sr. Juan Martínez Fuentes

EL LUNES 27 DEL PRESENE A LAS 2 P. M.

(AUNQUE LLUEVA)

Remataré al mejor postor las instalaciones completas del negocio: dos lindos mesones de cedro patas talladas, estanterías de lujo, armarios, espejos, gran sofá antiguo de caoba tallado, reloj de colgar, caja de fondos Styles, máquina escribir Oliver, lujosa mampara con bronces y cristales, máquina Singer de pie, etc., etc.

CASIMIRES: buen surtido de telas finas en cortes para abrigos, ternos, pantalones y chalecos de fantasía, que remataré en lotes para particulares. **BOTONERIA**, forros y diversos artículos para sastres. **A la vista HOY SABADO** de 2 a 5 y **LUNES** en la mañana.

PAGO AL CONTADO.

Ernesto Goycoolea Walton,
Martillero de Hacienda.
OFICINA: HUERFANOS 1235

40.—Profesionales

ZURCIDOS INVISIBLES, NOTABLE zurcidor japonés. Especialista único especialidad en viraduras, transformaciones. Son perfectas. San Diego 228. Teléfono 667. Agosto 4.

CONDOR 1158, CASA ANTIGUA, única especialista zurcidos invisibles, jerseys, viraduras, hechuras, transformaciones garantidas. Jl.-26

JUICIOS CRIMINALES, CIVILES, posesiones efectivas, divorcios, cobranzas, etc., atiende diariamente el abogado Jaramillo Arteaga, anticipando fondos, según convenio. Consultas, Huérfanos 1223. Oficina 7. J-27

FABRICA DE DIENTES FIJOS 5. Extracciones sin dolor, dentadura sin paladar. Precios económicos. Dentista titulado Chile, Europa, Estados Unidos. Catedral 1467.

41.—Prendas de vestir (Compra y venta)

FABRICA SOBRETODOS HOMBRES niños. V. Mackenna 1080. Ag-5

DE OCASION VENDO CAPA AStracán legítimo. Irarrázaval 230. 26J

VENDO ABRIGO NUTRIA LEGItimo para niñita 10 años. Jofre 189, almacén. 26—J.

UNIFORME SECRETARIO LEGAción, nuevo, vendo. Compañía 2291. 27—J.

$ 210, TRAJE SASTRE NUEVO, TAlla 50, véndese, sastre Kocher. Santa Rosa 38. 27—J.

42.—Personas buscadas

DESEO SABER EL DOMICILIO DE Isidro Barrera, Rosa Contreras. Agustinas 2095. 26—J

DESEO SABER DE ANA PINO. JUlia Gatica. Providencia 2520. 26—J

MARIA CRUZ SANDOVAL, ALDUnate 815, desea saber de su hija Sofía Castillo. 29—J.

43.—Profesionales. (Pedidos y ofrecidos)

FARMACEUTICA BUENA LETRA y sepa escribir a máquina se necesita. Presentarse en calle Compañía 1295. 26 J

FARMACEUTICO REEMPLAZANTE para Santiago, mes Agosto, ofrécese. San Felipe, Farmacia Central. J-27

44—Remates

REMATE PUBLICO DE UTILES de cantina y otras mercaderías, mañana Lunes a las 2, (aunque llueva) San Francisco 2172. Hay: licores, oporto, bitter, fernet, grosella, pisco, chartreuse, orchata, vasos, copas, cauteleras, dominós, mesas, comedores, sillas, servicios, ollas, servilletas, tazas, cuadros óleo, chuicos, cocina económica, vidrieras, farol y una carretela vinera aperada.—J. R. Jofré, martillero, Bandera 855, casilla 3973.

45—Rodados, accesorios y caballos. (Compra y venta)

VENDO BICICLETA DE OCASION calle Quinta Normal 3357. 30—J.

SE VENDE COCHE DOS RUEDAS llantas goma, con caballo y arneses, verlo de 12 a 2. Concepción 1123. 27—J.

CARRETELA APERADA, BUEN EStado, compro de ocasión. Lira 716. 26—J.

VENDO CARRETELA CON CABAllo en $ 600. Mapocho 4685. J-26

REALIZO COCHECITO CUATRO ruedas, livianito, elegante breack para pasajeros, victoria, coche para campo, carretón arenero. San Pablo 2065. J-26

VENDO CARRETONES ARENEROS y aperos. Dolores 242. 27—J

$ 600 REGALO CARRETELA APErada, garantida. Rogelio Ugarte 1115. J-26

VENDO CARRETELA APERADA con caballo, arneses nuevos. Bezanilla 1495. 27-J

AMERICANO, CUERO, LLANTAS de goma, flamante, con arneses, vendo. Providencia 2453. 27 J

BREAKS, ARNESES VENDO. AVEnida Chile 944.

Remate de Prendas de Plazo Vencido.

El Lunes 27 de Julio, a las 9.30 A. M. el martillero señor Araya rematará en la **Casa de Préstamos LA SAN JUAN DE DIOS, Avenida Delicias N.o 745,** las prendas no rescatadas y comprendidas entre los números 16,923 a 17,986.

Hay: pianos, armonium, victrolas, alhajas, plaquées, máquinas fotográficas.

El Lunes 27 de Julio, a las 10.30 A. M., el martillero señor Eyzaguirre rematará en la **Casa de Préstamos LA SANTA LUCIA, Avenida Delicias N.o 307,** las prendas no rescatadas y comprendidas entre los números 77,246 a 78,498.

Hay: manteles, amoblados, plaquées, catres, alhajas con brillantes, perlas, etc.

El Lunes 27 de Julio, a las 2 P. M., el martillero señor Mandiola rematará en la **Casa de Préstamos LA MARAVILLA, calle San Diego N.o 1802,** las prendas no rescatadas y comprendidas entre los números 9,232 a 12,275 y 26 a 2,055.

Hay: ternos, sillas montar, maletas, máquinas coser, cortes casimir, ponchos.

El Lunes 27 de Julio, a las 4 P. M., el martillero señor Echeverría rematará en la **Casa de Préstamos LA MAGALLANES, Avenida Matta N.o 1004,** las prendas no rescatadas y comprendidas entre los números 72,539 a 76,053.

Hay: cortes casimir, ponchos, cortinas, catres, amoblados, manteles, joyas, etc.

Las prendas estarán a la vista desde dos horas antes del remate.—

PAGO AL CONTADO.

EL INSPECTOR.

VENTAJOSO REMATE

Por acuerdo de los herederos de don Joaquín Rodríguez Bravo, el 29 del presente, a las 5 P. M., se rematará ante el Juez Compromisario don Abraham del Río, Agustinas 1330, la magnífica propiedad signada con el N.o 1372 de la calle de Huérfanos.

Dicha propiedad consta de dos pisos independientes y se encuentra en perfecto estado de conservación, siendo apropiada para casa comercial o de residencia.

MINIMUM REBAJADO, 250 MIL PESOS

pagadero reconociéndose deuda a la Caja Hipotecaria reducida a sesenta y dos mil, y el saldo mitad al contado y mitad a seis meses.

El predio mide 15x58 y puede visitarse de 2 a 5.

ANTECEDENTES EN LA NOTARIA DEL RIO

FERIA SANTA ROSA

DE LA SOCIEDAD EL TATTERSALL, PARA CERDOS Y CORDEROS

Remates los Martes a las 2 P. M.

$ 450 CARRETELA FLAMANTE, vendo. Carrera 379.

CARRETON GRANDE GOLPE, CON aperos, venden. Sotomayor 87.

VENDO CARRETELA, 250. CARmen 1159.

REGALO ARNESES, VARA, BALmaceda 746.

CAMION SOLIDO, 2 RUEDAS CON o sin caballo, vendo ocasión. San Diego 1276.

CARRETELA PANADERA, CARREtela camión vendo ocasión. Avenida Paz 265.

CARRETELA CON ARNESES, VENdo, verdedar ocasión. Grajales 2933.

CARRETON DE MANO, VENDO muy barato. Carreras 555.

Radiotelefonía

RADIO: COMPRE USTED UN REceptor "Van", de cristal fijo, sin alambre de contacto, los más cómodos para oir música, recién llegados al país y de gran aceptación. Pídalos: San Pablo 2522; Agustinas 837; San Diego 835 y 971. J-26

RADIO COMPLETO VENDO $ 28. Bulnes 743.

ALAMBRE PARA APARATO DE radio, vendo de ocasión. Eyzaguirre 666.

47.— Servicios y cosas útiles para familias

VILLAVICENCIO 58, RECIBO HEchuras trajes. Vendo trajes facilidades. Ag—1

APARADORAS. — AGUJAS PARA máquinas Singer, 16 por 6 punta retorcida, especiales aparado a $ 0.25 cada una. — B. García G., Bandera 766. — Ex-agente de Singer Sewing Machine Co. Agosto 4.

CON $ 10 SEMANALES ENTREGO ternos de valor de 80, casimires pura lana; traigo muestras y pruebo a domicilio. Sastres Agustinas 1221. 26—J.

ANILINAS ALEMANAS DE ALTA calidad y de hermosos colores, para teñir toda clase de ropa. Precio: $ 1 la caja. Huérfanos 1223, oficina 7. 10—A

$ 7 TRANSFORMO SOMBREROS de paño para señoras. Siglo XX. 249.

CON $ 10 SEMANALES ENTREGO ternos de valor de 180, casimires pura lana; traigo muestras y pruebo a domicilio. Sastrería Agustinas 1221.

$ 60 IMPERMEABLE HOMBRE, sin uso véndese. Cochrane 478.

CUERO, TRANSFORMO, LIMPIO pieles. Olivos 950.

KEMMERER EL GRAN FINANCISta ha dicho todas las viraduras de ternos deben hacerlas en el taller de sastrería Cochrane 666, precio $ 35, contra $ 60 de otros talleres.

CARPAS PARA CARRETAS OFREce. Chacabuco 63.

BUFANDAS DE SEDA, COLORES unidos, cualquier color, vende barato Vicuña Mackenna 591.

BUFANDAS SEDA, PRECIOSOS dibujos, todos colores y tamaños, regala Vicuña Mackenna 591.

BUFANDAS SEDA, DIBUJOS Y colores a voluntad hace inmediatamente Vicuña Mackenna 591.

BUFANDAS SEDA TODOS COLOres, cualquier largo regala Vicuña Mackenna 591.

COMBINACIONES DE YERSEY seda y punto fantasía, hace sobre medida, precios baratísimo. Vicuña Mackenna 591.

SI USTEDES NECESITAN CUALquier artículo de punto de seda, seda y lana, antes de comprar, visite Vicuña Mackenna 591. Unicamente sobre medida.

LOS PRECIOS DE VICUÑA MACkenna 591, en combinaciones de seda, van a revolucionar el mercado.

VISITE VICUÑA MACKENNA 591 para sus compras en combinaciones de seda y se asombrará de los precios muy bajos.

¿POR QUE PAGAR UN PLATAL para una combinación de seda cuando usted puede conseguirla casi regalada en Vicuña Mackenna 591?

52. — Socios capitalistas e industriales. (Pedidos y ofrecidos)

SOCIO CON 40,000 NECESITO. Clasificador 288. 27-J

SOCIO CAPITAL 15,000 PESOS necesítase para industria, utilidad garantida. Bezanilla 1828. 26—J

SOLICITO SOCIO CON CAPITAL para trabajar en compra y venta de ganado y beneficiar en el Matadero. Bulnes 294, de 8 a 10 A. M. 26—J.

SOCIO CAPITALISTA, CON DIEZ a veinte mil pesos, para negocio en marcha, con utilidades comprobadas, necesítase, dirigirse Casilla 23. J-28

SOCIO CON $ 2,000 DE CAPITAL, para dar impulso a una muy buena carnicería. Alonso Ovalle 1121, casi esquina San Diego.

SE NECESITA CAPITALISTA con $ 6,000 para dar impulso a negocio establecido, utilidades comprobadas. Av. Irarrázaval N.o 40. 23-J

REMATE

El Martes 4 de Agosto próximo, a las 3.30 de la tarde, se rematarán, ante el árbitro don Joaquín Irarrázaval, y en su estudio, Edificio de la Bolsa, 2.o Piso, Oficina 112, las siguientes propiedades urbanas de la Sucesión de don Aurelio Pozo.

POBLACION POZO

UBICADA ENTRE LAS CALLES VICTORIA, VICTOR MANUEL y SANTA ELVIRA, dividida por el ingeniero don Luis Casanueva, en cinco lotes, correspondientes cada uno a varias casas exteriores y a un pasaje de casitas, entre las calles Victoria y Santa Elvira, todas con edificios de un piso, de buena calidad.

LOTE N.o 1. — Con frente de 87 metros a Víctor Manuel, y 43 a Victoria, y 40 metros a Santa Elvira, y 3,640 metros de superficie.

Mínimum: $ 250,000

LOTE N.o 2. — Con 29 metros de frente a Victoria y 29 a Santa Elvira, y 2,510 metros de superficie.

Mínimum: $ 160,000

LOTE N.o 3. — Con 30 metros de frente a Victoria y 30 a Santa Elvira y 2,695 de superficie.

Mínimum: $ 165,000

LOTE N.o 4. — Con 30 metros de frente a Victoria y 30 a Santa Elvira, y 2,625 de superficie.

Mínimum: $ 165,000

LOTE N.o 5. — Con 36 metros a Victoria, 27 metros a Santa Elvira, y 2,740 metros de superficie.

Mínimum: $ 165,000

PROPIEDAD AVENIDA MATTA 780

Sitio de 1,500 metros de superficie y edificio en construcción en parte y antiguo en otra.

Mínimum: $ 50,000

PROPIEDAD DE RENTA, AVENIDA MATTA ESQUINA SUR-ORIENTE DE SAN FRANCISCO

Edificio de tres pisos, sólido y moderno, con almacenes y casas. Superficie 936 metros.

Mínimum: $ 270,000

CASAS DE SAN FRANCISCO N.o 1122 Y N.o 1124

Edificio de dos pisos de buena clase con dos casas. Superficie 336 metros.

Mínimum: $ 35,000

PROPIEDAD SAN DIEGO 216

Edificio de dos pisos ocupados por almacenes, un club social y una casa habitación. Superficie, 775 metros.

Mínimum: $ 98,000

PROPIEDAD ARTURO PRAT 579, ESQUINA SUR-PONIENTE DE EYZAGUIRRE

Edificio antiguo con almacenes y habitaciones. Superficie, 832 metros.

Mínimum: $ 80,000

PROPIEDAD SANTA ROSA 2001 a 2007, esq. ARAUCO

Edificio ocupado por un almacén y sus dependencias y una casita. Superficie, 404 metros.

Mínimum: $ 15,000

PROPIEDAD LIRA 885 Y 887

Construcción antigua, con 474 metros de superficie.

Mínimum: $ 15,000

Las propiedades NO RECONOCEN GRAVAMEN alguno, salvo algunos contratos de arrendamientos.

Las propiedades se venden AD CORPUS.

Los mínimums fijados corresponden a tasaciones recientes practicadas por el ingeniero don Luis Casanueva, castigadas entre un 10 y un 20 por ciento.

El precio de la subasta de las dos últimas propiedades se pagará al contado; de las demás, cuyo mínimum no pase de 100,000 pesos, mitad al contado y mitad a seis meses plazo; y de las que pasan de $ 100,000, por terceras partes, al contado, seis y doce meses plazo, quedando las cuotas a plazo garantidas con hipotecas de las propiedades y devengando intereses de 8 por ciento. Se darán facilidades a los subastadores para contraer deudas hipotecarias a largo plazo, entregando su producido, en abonos a los saldos insolutos. Para tomar parte en la subasta, los interesados extraños a la Sucesión, deberán entregar boletas bancarias a la orden del árbitro por el 10 por ciento del mínimum de la respectiva propiedad.

PLANOS, TASACIONES, DETALLES DE RENTA, TITULOS y bases completas, en el estudio del árbitro.

JOAQUIN IRARRAZAVAL

Edificio de la Bolsa, 2.o Piso, Oficina N.o 112

LA SAN JUAN DE DIOS

AVISA A LAS PERSONAS INTERESADAS, QUE EL LUNES 27 DEL PRESENTE, A LAS 9.30 A. M., SERAN LICITADAS EN REMTE PUBLICO LAS OPERACIONES COMPRENDIDAS ENTRE LOS NUMEROS

16,923 AL 17,986

NOTA IMPORTANTE:

El rescate o renovación de las especies comprendidas en el remate, sólo podrá efectuarse hasta **momentos antes de principiar el acto.** — (Circular de la Inspección correspondiente del 15 de Julio de 1925).

OTRA NOTA:

Artículo 4.º Que el artículo 2399 del Código Civil, en armonía con dicha ley, faculta al deudor prendario para rescatar su prenda mientras no se haya efectuado su subasta, siempre que efectúe el pago completo de la deuda, en el cual deben incluirse los gastos ya ocasionados;

Artículo 7.º (Párrafo 3.º) Que por los trabajos y gastos efectuados en la preparación del remate de prendas rescatadas o renovadas en su empeño antes de la subasta, los Martilleros tienen derecho a ser remunerados con un dos por ciento del mínimum fijado a tales especies en la lista de remate. — (Circular de la Inspección, del 16 de Julio de 1925).

Esta disposición empieza a regir desde la lista de operaciones vencidas correspondientes al 27 de Julio del presente año.

745—DELICIAS—745

Remate del Menaje de Casa

DE LA SUCESION DEL SEÑOR

GUILLERMO BAUDRICK W.

1747 — CATEDRAL — 1747

MAÑANA LUNES, DE 10 A 12 Y DE 2 ADELANTE

AUNQUE LLUEVA

— HAY: —

SALON.—Piano marca GOTTFRIED STRAUSS clavijero de bronce; pianola con piezas, amoblado esqueleto de nogal con bronces tapiz terciopelo de Génova; Bohl con mármol y espejo, mesa de centro, figuras porcelana, cuadros al óleo originales de Riera, Proix Garret, Decam y otros, lámpara de fierro y bronce, alfombrado tripe cortado, etc.

ESCRITORIO.—Amoblado color caoba tapiz cuero marroquí, escritorio raiz de nogal, caja de fondos OSTERTAG, estantes para libros, prensa de copiar, mesa de dibujo para ingeniero, figuras de composición, idem, de bronce, choapinos, útiles de escritorio, alfombrado de una pieza, lámpara de bronce, etc.

COMEDOR.—Amoblado estilo Holandés de roble americano macizo, con espejos y cristales biselados con aparador, trinche, mesa de corredera con 6 tableros y 18 sillas asiento y respaldo cuero estampado; servicio mesa porcelana, cristalería baccarat, plaquées Reed & Barton, Elkington, Dixon, carpeta de mesa, gran centro plaqué y cristal, reloj de pared, platos y relieves terracotta, cuadros al óleo, útiles, refrigerador americano, lámpara de cristal de 5 luces, alfombrado de una pieza, etc.

DORMITORIO.—Amoblado Luis XV de nogal tallado con lunas biseladas y mármoles rosados con ropero de 3 cuerpos, mueble Emperatriz, peinador, cómoda, dos veladores y dos marquesas con sommiers, mesa de centro del mismo juego, diván y sillas tapiz terciopelo negro, Virgen al óleo, delanteros, etc.

Otro amoblado raíz de nogal importado, catre de bronce antiguo, servicio lavatorio, divanes, sillas tapizadas, guarda-ropa, etc.

BAÑO.—Tina de fierro enlozado, calentador SCHMINDT alta presión con lluvia, lavatorio de desagüe, bidets llaves niqueladas, excusado completo con estanque, botiquín, útiles de baño, etc.

HALL, COCINA Y VARIOS.—Paragüero con espejo y asiento, amoblado de mimbre importado, plantas finas en tinas y jardineras, RICA COCINA ECONOMICA Y A GAS COMBINADA, ESMALTADA BLANCA importada, batería de cocina, gran cantidad de loza y útiles de casa, aparato WECKS completo, herramientas, juguetes, muebles para despensa y reposteros, carniceras, mesones cubierta mármol y zinc, útiles de menaje, etc., etc.

A LA VISTA HOY DE 2 A 6 P. M.

VICTOR ARAYA L.
Martillero de Hacienda.

REMATE

EL 28 DE JULIO, A LAS 3 P. M.

en el estudio del abogado don Marcial Edwards, Prat N.o 48, Valparaíso, se rematará el fundo

EL BATRO

ubicado en el departamento de Casablanca

MINIMUM: $ 600,000.00

Abundante dotación de agua, bosque y gran cantidad de pasto para crianza. Datos y pormenores en la oficina de don Marcial Edwards.

"EL TATTERSALL"

En la FERIA que se efectuará el

LUNES 27

entre otros lotes de ganado gordo y para engorda,

SE REMATARAN

NOVILLOS GORDOS, llegados de Rari-Ruca y Chillán.
BUEYES GORDOS, llegados de Temuco y Curicó.
VACAS GORDAS, llegadas de Puerto Varas y Maipú.

EL GERENTE.

REMATE DEL MENAJE DE CASA

DEL SEÑOR RAMON GUITART

EN SU QUINTA

615 - Av. LLANO SUBERCASEAUX - 615

A DOS CUADRAS PARADERO CAMIONES ZANJON DE LA AGUADA, FRENTE AL HOSPITAL MIXTO

HOY Domingo, a las 2 P. M.

POR AUSENTARSE DEL PAIS

— HAY: —

SALON.—Piano vertical marca CHARLES GARLAN, amoblado tapado Luis XVI tapiz yuto y felpa de seda verde nilo, espejos trumeaux con consola con mármol y lunas biseladas; juego de mesa de centro y pedestales dorados; figuras de mármol y bronce; cuadros al óleo, grabados franceses, cojines de seda, objetos de adorno, sillas de fantasía, delanteros, lámpara de bronce y cristal, etc.

HALL.—Rica Victrola VICTOR mueble de caoba con escogida colección de discos; amoblado Reina Ana, tapiz cuero marroquí granate, esqueleto fileteado con sofá, 3 sillones, sillas y mesa de lectura, paragüero con espejo, reloj de campana, jardineras con bronce, grabados, etc. sillón de Viene de balance, choapinos, farol eléctrico de bronce, etc.

COMEDOR.—Amoblado estilo inglés color natural con cristales biselados, espejos y mármoles embutidos con aparador con vitrinas laterales, dos trinches, mesa redonda de correderas y 12 sillas asiento cuero; amoblado de asiento tapiz cuero, jardineras talladas, servicio mesa loza inglesa, plaquées, cristalería muselina, mantelería, reloj de pared, platos de colgar, grabados, etc.

DORMITORIOS.—Amoblado estilo inglés color caoba con lunas biseladas, mármoles rosa con ropero de 3 cuerpos, peinador con mármol y espejo, cómoda con mármol y dos veladores; catres de bronce gemelos, colchones de lana, servicio lavatorio, mueble para calzado, etc.

Otro amoblado Luis XVI color roble con lunas biseladas, catre al laqué con bronce; colchón de lana, servicio lavatorio, muebles tapizados, botiquín con espejo, etc.

Guarda-ropa, cómodas, peinador con mármol y espejo, mueble lavatorio, radiador eléctrico, etc.

VARIOS.—Escritorio medio Ministro imitación roble americano, estante para libros, sillón tapizado, novelas y libros en francés, gobelinos con marco; cocina económica, batería de cocina, muebles para despensa, frascos para especies, amoblado al laqué para jardín, amoblado tapiz pergamoid, jardineras, plantas finas en tina y maceteros herramientas para jardín, muebles sueltos, etc., etc.

VICTOR ARAYA L.
Martillero de Hacienda.

Se exigirá garantía.